



r_eni.ro.Giunta - Prot. 22/01/2024.0056602.E



COMUNE DI
RIOLE TERME



COMUNE DI
CASOLA VALSENI



REGIONE
EMILIA-ROMAGNA



UNIONE della
ROMAGNA
FAENTINA

UNIONE DELLA ROMAGNA FAENTINA



SAINT-GOBAIN Italia S.p.A.
Via Giovanni Bensi, 8
20152 Milano

OGGETTO:
**PROGETTO PER IL PROSEGUIMENTO DELLA COLTIVAZIONE DELLA
CAVA DI MONTE TONDO
AUTORIZZATA CON LA DELIBERAZIONE MOTIVATA DELLA
UNIONE DELLA ROMAGNA FAENTINA prot.n.59321 del 05/10/2017
(ai sensi della L.R. 18/07/1991 n.17 - Disciplina della attività estrattive)**

ELAB.

TITOLO:

DF

DOCUMENTAZIONE FOTOGRAFICA

Ed. 02 Rev. 00
Novembre 2023

Ing. Claudia Chiappino

Iscritta all'Ordine degli Ingegneri della
Provincia di Torino n.7772Y

SAINT – GOBAIN Italia S.p.A.



INDICE

| | | |
|----|--|---|
| 1. | Localizzazione di punti di ripresa fotografica esterni | 2 |
| 2. | Fotografie dall'esterno dell'area di cava | 2 |
| 3. | Localizzazione di punti di ripresa fotografica esterni | 4 |
| 4. | Fotografie dell'interno dell'area di cava | 4 |

1. Localizzazione di punti di ripresa fotografica esterni



Figura 1: Punti di ripresa fotografica esterni

2. Fotografie dall'esterno dell'area di cava



Foto 1: Dal versante opposto, Chiesa di San Benedetto di Sasso Letroso

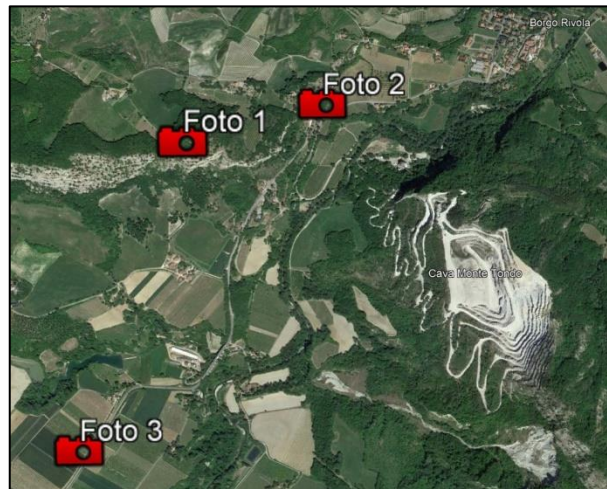

Foto 2: Versante Riolo Terme, SP306. Come prescritto nelle precedenti autorizzazioni lo skyline è intatto e la cava non è visibile



Foto 3: Lato Casola Valsenio SP306. Da questo versante è osservabile che il ripristino dei gradoni sommitali inizia a “confondere” l’area di cava con il pendio roccioso contiguo

3. Localizzazione di punti di ripresa fotografica interni



Figura 2: Punti di ripresa fotografica interni

4. Fotografie dell'interno dell'area di cava



Foto 4: Vista generale da gradone 320 m. Sono visibili i gradoni sottostanti da coltivare e quelli soprastanti già in fase di ripristino che continuerà negli anni. Il mezzo d'opera transita sul gradone 265 m che verrà lasciato di ampiezza circa 16 m.



Foto 5: Progressione della gradonatura in linea col progetto approvato



Foto 6: Vista dal gradone 340m. Dal gradone a quota 350m al gradone 400m il ripristino è stato completato e ne viene seguito lo sviluppo dopo l'attecchimento.



Foto 7: Zona verso Casola Valsenio, sono presenti le rampe di arroccamento che non saranno rimosse ma rimarranno percorribili allo scopo di permettere eventuali utilizzi futuri dell'area.