

Capannone di progetto - Pianta  
Scala 1:100

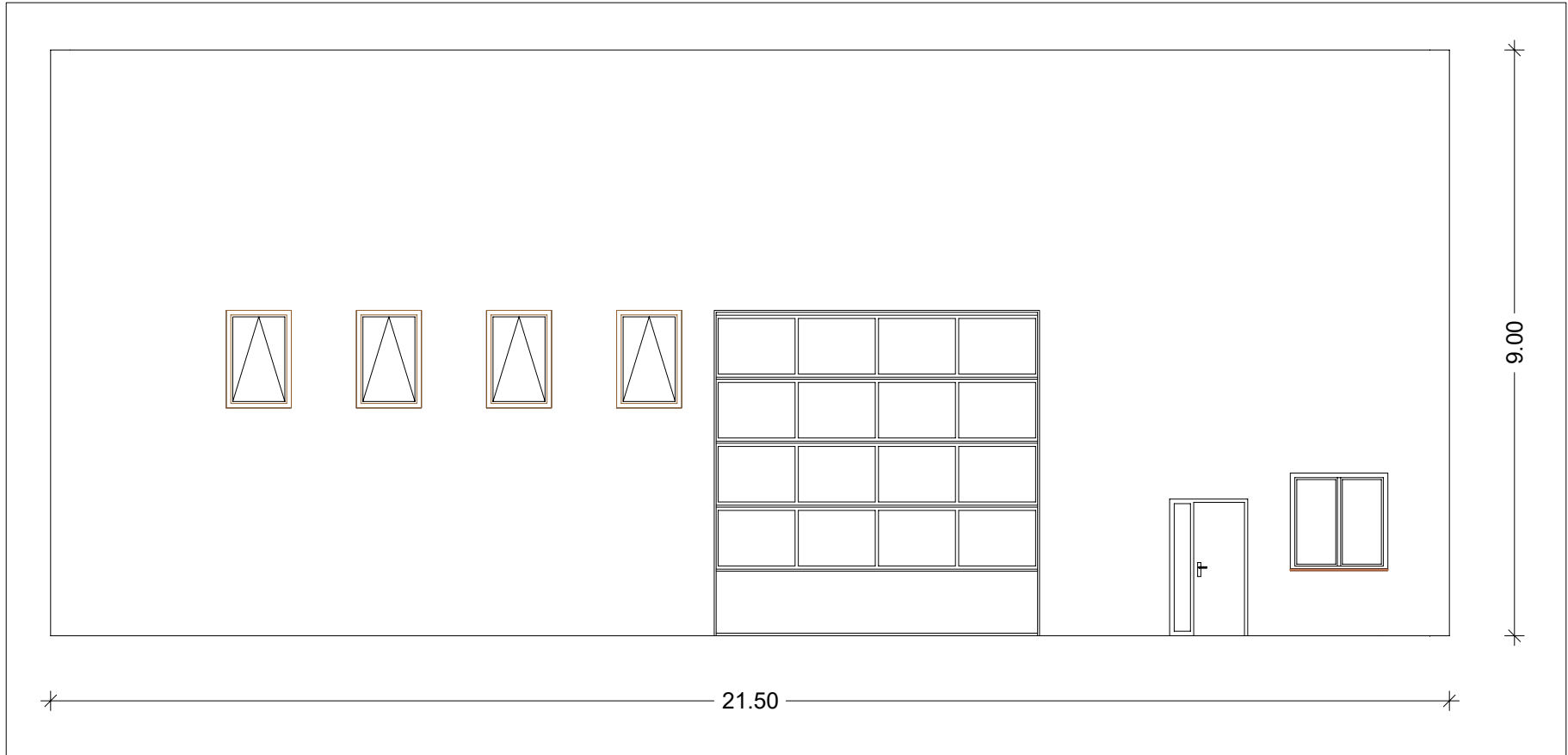

Capannone di progetto - Prospetto SUD  
Scala 1:100

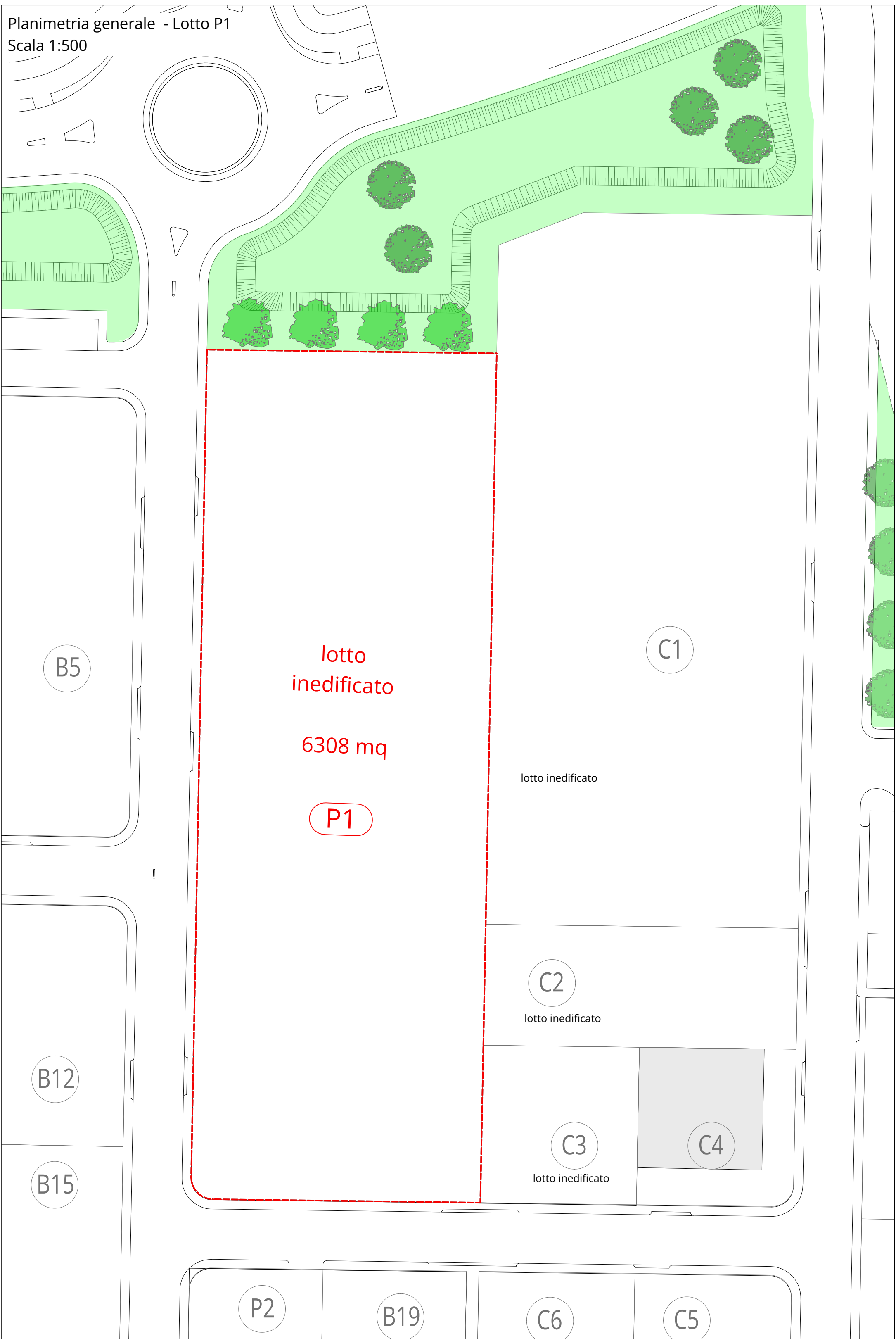

## SCHEDA TECNICA DI PROGETTO

PP per insediamento produttivi "Villaggio I Maggio IV Stralcio" - Lotto P1	
Superficie Fondiaria Sf	6.308 mq
Superficie utile / accessoria / complessiva di progetto	190.28 mq (100% PRODUTTIVA) (<3.784,80 mq - 0.6 mq/mq Sf)
Depositi all'aperto	3.850 mq
Superficie drenante di progetto Sd=Sv+Sp	755 mq + 0.7*3850 mq = 3.453 mq (> 30% di Sf art. 9 c.3 NDA RUE) (art. 29 c.3 RUE)
Superficie coperta	215 mq (<3.154 mq - 0.5 mq/mq Sf)
Altezza massima H <sub>max</sub>	8,00 m all'intradosso della trave di copertura
Distanza dai confini	>5 m
Aree di manovra e parcheggio	180 mq (1 mq/10 mc)

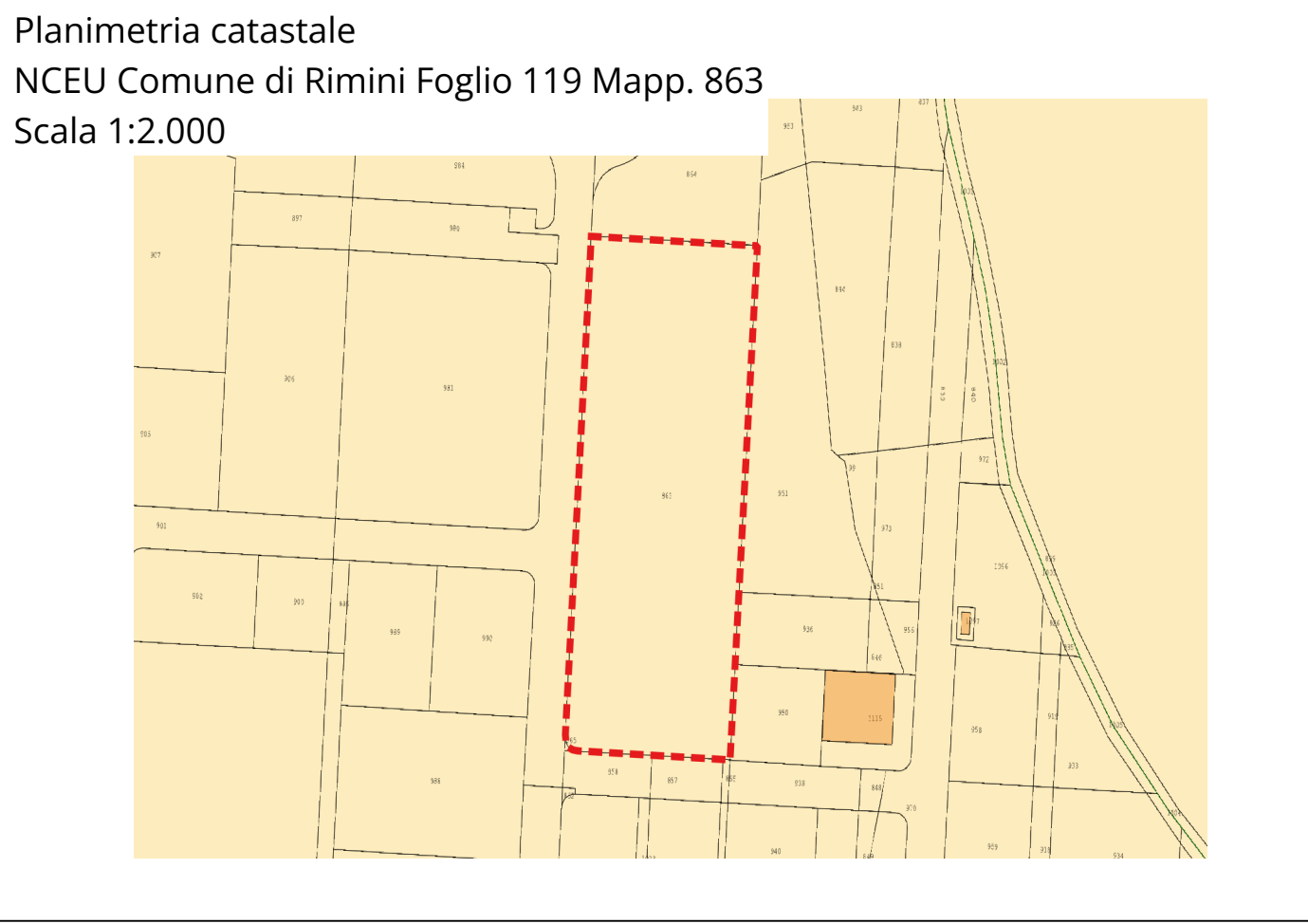
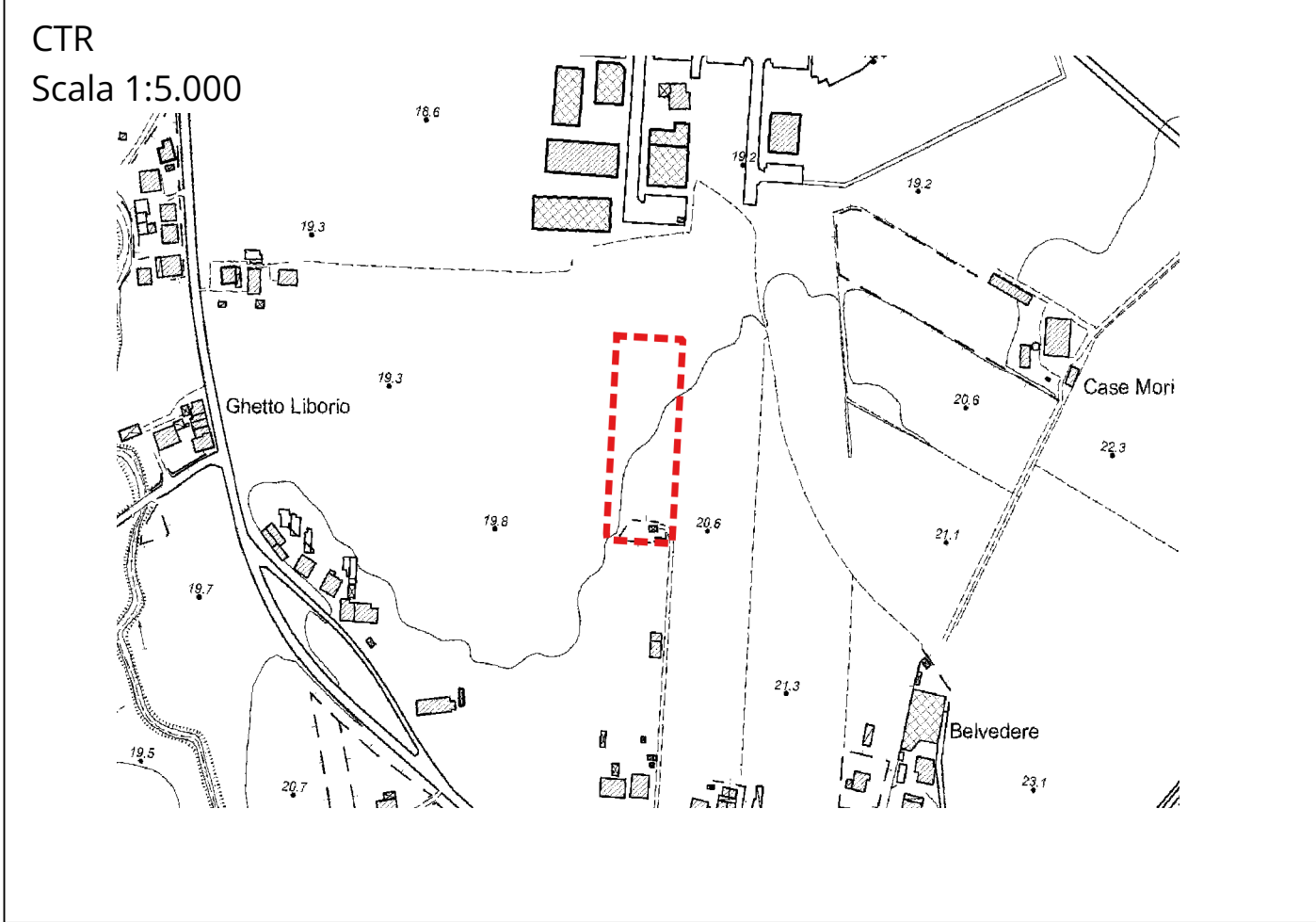

## Comune di Rimini Provincia di Rimini

### IMPIANTO PER LA MESSA IN RISERVA E IL TRATTAMENTO DI RIFIUTI SPECIALI NON PERICOLOSI DA REALIZZARE IN RIMINI LOC. VILLAGGIO I MAGGIO

#### PROGETTO PRELIMINARE

COMMITTENTE	Firma / Timbro
 <b>SAMIR Srl</b> Via Tanaro, 3/0 Rimini RN	
PROGETTISTI	
<b>Ing. Giancarlo Celli</b> Via De Carolis 12 - 47923 Rimini (RN)   T. +39 0541 383783 e-mail: g.celli1046@gmail.com	<b>Ing. Pier Giorgio Rossi</b> Viale Ascoli Piceno 13 - 47838 Riccione (RN)   T. +39 0541 085277 www.studio-team.it   e-mail: pg@studio-team.it
ELABORATO	
T1 - Planimetria catastale, CTR, planimetria generale, capannone di progetto	
DATA	SCALA
26 Febbraio 2024	

A termini di legge, i lavori di cui non possono attribuire alla "Direzione dei lavori" compiti che spettano all'"assistenza lavori". La D.L. non si ritiene responsabile di eventuali opere eseguite prima dell'avvenuta comunicazione dell'Ente dei lavori, siano esse preliminari o meno con il presente elaborato. Questo elaborato non può essere riprodotto né utilizzato se non per il solo lavoro al quale è inteso. Restano riservati i diritti d'autore conformemente alla legge. L'impresa è tenuta a verificare e fare proprio il presente elaborato. Eventuali discordanze nelle misure e/o nei particolari costruttivi con l'elaborato architettonico vanno immediatamente comunicate ai direttori lavori.

Realizzato con ALLPLAN 2024 - N. 14-006-975-001