



energy to inspire the world

r\_emiro.Giunta - Prot. 27/02/2024.0200867.E

Spett.le  
Arpae  
Agenzia Regionale per la prevenzione, l'ambiente e  
energia dell'Emilia Romagna  
*Struttura Autorizzazioni e Concessioni di PARMA*  
P.le della Pace, 1 - 43121 PARMA  
c.a. dott.sa Paganuzzi  
pec: [aopr@cert.arpa.emr.it](mailto:aopr@cert.arpa.emr.it)

c.c.  
Regione Emilia-Romagna  
*Area Valutazione Impatto Ambientale e Autorizzazioni*  
Pec: [vipsa@postacert.regione.emilia-romagna.it](mailto:vipsa@postacert.regione.emilia-romagna.it)

Titicaca Invest S.r.l.  
Pec: [titicacainvestsrl@legalmail.it](mailto:titicacainvestsrl@legalmail.it)

E- Distribuzione SpA  
Pec: [e-distribuzione@pec.e-distribuzione.it](mailto:e-distribuzione@pec.e-distribuzione.it)  
Mail: [massimo.ferrari@e-distribuzione.com](mailto:massimo.ferrari@e-distribuzione.com)

Fidenza, 26/02/2024  
Prot. N. DICEOR/C.Fz/Ser/Chi n. 033/2024  
*Aint Master EAM75628*  
*EAM76307 - EAM76335*  
*TRASMESSA VIA PEC*

**OGGETTO: LR 04/18, Dlgs 152/06 smi art. 27-bis. Procedura per il rilascio del Provvedimento Autorizzatorio Unico Regionale e del provvedimento di Valutazione di Impatto Ambientale relativi al progetto di impianto fotovoltaico flottante "SUNFLO-MEDESANO" presentato da TITICACA INVEST S.R.L. localizzato nei Comuni di Medesano e Collecchio (PR).**  
**Comunicazione a tutte le amministrazioni o enti potenzialmente interessati dell'avvenuta pubblicazione sul sito web dell'Autorità competente Regione Emilia-Romagna della documentazione per la verifica dell'adeguatezza e completezza della stessa**

**Metanodotti interferiti:**  
**"Pot. Der per Fornovo" DN 200 (8") – 64 bar**  
**"Allacciamento COOPRE 5" DN 100 (4") - 64 bar**

**Nulla Osta con prescrizioni**

Con riferimento alla richiesta trasmessaci via pec il 15/12/2023 Vs prot. 213459/2023 e la Vs successiva comunicazione con pec del 20/02/2024 prot. 32977/2024 riguardanti le Opere e le interferenze in oggetto (documentazione consultabile al link trasmessoci <https://serviziambiente.regione.emilia-romagna.it/viavasweb> pratica VIA **TITOLO: ARPAE IMPIANTO FOTOVOLTAICO FLOTTANTE "SUNFLO MEDESANO" LOCALIZZATO NEI COMUNI DI MEDESANO E**

**Snam Rete Gas S.p.A.**  
Centro di Fidenza  
Via Bologna, 9  
43036 Fidenza (PR)  
Tel. + 39 0521.964034  
[www.snam.it](http://www.snam.it)  
Pec: [centrofidenza@pec.snamretegas.it](mailto:centrofidenza@pec.snamretegas.it)  
**Chiama Prima di Scavare numero verde (800.900.010)**

**Snam Rete Gas S.p.A.**  
Sede legale: San Donato Milanese (MI), Piazza Santa Barbara, 7  
Capitale sociale Euro 1.200.000.000,00 i.v.  
Codice Fiscale e iscrizione al Registro Imprese della CCIAA di Milano, Monza Brianza, Lodi n. 10238291008  
R.E.A. Milano n. 1964271, Partita IVA n. 10238291008  
Società soggetta all'attività di direzione e coordinamento di Snam S.p.A.  
Società con unico socio



energy to inspire the world

COLLECCHIO (PR) PRESENTATO DA TITICACA INVEST S.R.L.) *Snam Rete Gas (Soggetto proprietario e gestore del metanodotto interferito, opera destinata ad attività di trasporto del gas naturale dichiarata ai sensi dell'art. 8, comma 1 del D. Lgs. 23 maggio 2000 N. 164 e dell'art. 1, comma 2 lettera b, della legge n. 239/2004 "attività di interesse pubblico") precisa quanto segue.*

L'attività di trasporto del gas naturale svolta dalla scrivente Società è disciplinata dalle vigenti norme di sicurezza del Decreto 24.11.84 del Ministero degli Interni e s.m.i. (*Norme di sicurezza antincendio per il trasporto, la distribuzione, l'accumulo e l'utilizzazione del gas naturale con densità non superiore a 0,8*) e del Decreto 17.04.08 del Ministero dello Sviluppo Economico (*Regola tecnica per la progettazione, costruzione, collaudo, esercizio e sorveglianza delle opere e degli impianti di trasporto di gas naturale con densità non superiore a 0,8 - pubblicato sul S.O. della G.U. n.107 del 08.05.08*) nonché in accordo alle normative tecniche italiane ed internazionali.

Nei citati Decreti Ministeriali sono stabilite, tra l'altro, le norme e le condizioni che regolano la coesistenza dei gasdotti con altre infrastrutture o servizi.

In relazione alle predette normative, Snam Rete Gas a tutela delle proprie infrastrutture ha acquisito preventive autorizzazioni/permessi/concessioni e, in terreni privati, costituito idonei titoli opponibili a terzi (servitù di metanodotto).

Atteso quanto sopra, Vi concediamo Nulla Osta, per quanto di nostra competenza, alla realizzazione delle opere in oggetto a condizione che, vengano realizzate come da progetto e-distribuzione Iter Ardesia 2763084-Gennaio 2024 (tavola "03\_13-Interferenza\_gasdotto\_SNAM\_rev\_01\_emiss\_febb\_2024\_timbrato"), allegato alla documentazione presente nel sito VIA della Regione Emilia Romagna in cartella PROG\_LINEA\_B\_REL.TAV alla Vs. predetta nota e che siano rispettate le seguenti inderogabili condizioni.

- L'inizio dei lavori nei tratti interferenti la nostra condotta dovrà essere preventivamente concordato con il nostro ufficio di Fidenza (tel. 0521964034 - [numero verde 800 900 010](tel:800900010)), che provvederà alla stesura del verbale di riunione riguardante i rischi specifici, al picchettamento della condotta e alla stesura del relativo verbale in cui, tra l'altro, è previsto il nominativo della impresa esecutrice dei lavori e quello della compagnia assicuratrice fornendo, anche durante la fase esecutiva dei lavori stessi, la necessaria assistenza con proprio personale;
- Negli attraversamenti delle tubazioni uso posa cavi EE in tecnica NO-DIG dovrà essere mantenuta una distanza minima tra le superfici affacciate delle tubazioni del richiedente e gli Asset SRG non inferiore a 2.50 m e dovranno essere trasmessi i resi definitivi (AS BUILT) delle opere realizzate agli uffici SRG di Fidenza; negli attraversamenti eseguiti in scavo a cielo aperto dovrà essere mantenuta una distanza minima tra le superfici affacciate delle tubazioni del richiedente e gli Asset SRG non inferiore a 1.50 m dalla superficie affacciata delle tubazioni Snam. Dovranno essere posate piastre in cemento prefabbricate dim. 2.00x1.00x0.10 m ("beole") tra i piani delle superfici affacciate dei sottoservizi e tra piano campagna e sottoservizi con minor copertura nel rispetto delle distanze dal tubo SRG;

**Snam Rete Gas S.p.A.**

Centro di Fidenza  
Via Bologna, 9  
43036 Fidenza (PR)  
Tel. + 39 0521.964034  
[www.snam.it](http://www.snam.it)

**Pec:** [centrofidenza@pec.snamretegas.it](mailto:centrofidenza@pec.snamretegas.it)

**Chiama Prima di Scavare numero verde (800.900.010)**

**Snam Rete Gas S.p.A.**

Sede legale: San Donato Milanese (MI), Piazza Santa Barbara, 7  
Capitale sociale Euro 1.200.000.000,00 i.v.  
Codice Fiscale e iscrizione al Registro Imprese della CCIAA di Milano, Monza Brianza, Lodi n. 10238291008  
R.E.A. Milano n. 1964271, Partita IVA n. 10238291008  
Società soggetta all'attività di direzione e coordinamento di Snam S.p.A.  
Società con unico socio



- in corrispondenza ai tratti in parallelismo tra Asset SRG e corrugati per cavi EE dovrà essere mantenuta una distanza minima non inferiore alla quota di posa del metanodotto e comunque non inferiore a 3.00 m;
- non dovranno essere realizzati pozzetti a distanza inferiore a 11.50 m dagli Asset SRG;
- gli eventuali passaggi mezzi sulla tubazione SRG dovranno essere individuati in modo univoco. Dovrà essere garantito in corrispondenza dei punti di passaggio una copertura minima di 1,50 m dal tubo Snam ed essere prevista fuori dalle sedi stradali la posa di ripartitori di carico adeguatamente dimensionati atti a evitare sovraccarichi sulla tubazione.

Le opere in progetto potranno essere realizzate in attraversamento dei metanodotti in oggetto purché, nel punto di interferenza, sia assicurato il rispetto della normativa vigente (D.M.17.04.08 art.2.7) una distanza minima di sicurezza, misurata in senso verticale tra le superfici affacciate più vicine delle condotte, non inferiore a:

- **(tubo libero)** metri 1,50 (*unovirgolacinquanta*) distanza misurata in senso verticale fra le due superfici affacciate più vicine;
  - **(tubazione protetta)** metri 0,50 (*zerovirgolacinquanta*) distanza misurata in senso verticale fra le due superfici affacciate più vicine;
- a) qualora in corso di esecuzione dei lavori non sia rispettate la condizioni di cui sopra, gli stessi dovranno essere interrotti e Snam Rete Gas dovrà provvedere con proprie imprese idoneamente qualificate - ma a spese del richiedente - ad eseguire gli interventi necessari per l'adeguamento dei propri impianti. In tal caso sarà cura della stessa Snam Rete Gas, a fronte di specifica richiesta, formalizzare il preventivo dei costi di addebito e dei tempi necessari alla risoluzione dell'interferenza;
  - b) l'esecuzione delle opere e/o le eventuali attività di scavo in prossimità della nostra condotta potranno essere effettuate, previa la messa a vista del metanodotto, mediante l'utilizzo di mezzi meccanici di dimensione e potenza ridotta con peso complessivo a pieno carico non superiore a 15 t dotati di benna liscia fino ad una distanza di metri 0,50 dal metanodotto, la restante parte dello scavo dovrà essere effettuata a mano, il tutto alla presenza del ns. personale. Resta inteso che dovranno essere rispettate tutte le modalità operative eventualmente richieste dal ns. personale presente sul posto, atte a garantire la sicurezza del metanodotto;
  - c) prima dell'inizio di qualsiasi attività cantieristica e/o operativa il Proponente/Realizzatore dovrà trasmettere, tra l'altro, alla scrivente unità operativa Snam Rete Gas il crono-programma dei propri lavori;
  - d) Il Proponente si obbliga, a sua volta, a trasferire le informazioni sulla presenza degli Asset SRG e sulle prescrizioni da rispettare a tutto il proprio personale ivi compreso quello di eventuali appaltatori o subappaltatori;
  - e) dovrà essere garantita la possibilità di accesso in ogni tempo con il personale ed i mezzi necessari, alle opere ed agli impianti qualora la scrivente Società abbia la necessità di eseguire lavori di manutenzione ordinaria e/o straordinaria su tale tratto di metanodotto.

**Snam Rete Gas S.p.A.**

Centro di Fidenza  
Via Bologna, 9  
43036 Fidenza (PR)  
Tel. + 39 0521.964034  
[www.snam.it](http://www.snam.it)

**Pec:** [centrofidenza@pec.snamretegas.it](mailto:centrofidenza@pec.snamretegas.it)

**Chiama Prima di Scavare numero verde (800.900.010)**

**Snam Rete Gas S.p.A.**

Sede legale: San Donato Milanese (MI), Piazza Santa Barbara, 7  
Capitale sociale Euro 1.200.000.000,00 i.v.  
Codice Fiscale e iscrizione al Registro Imprese della CCIAA  
di Milano, Monza Brianza, Lodi n. 10238291008  
R.E.A. Milano n. 1964271, Partita IVA n. 10238291008  
Società soggetta all'attività di direzione e coordinamento di Snam S.p.A.  
Società con unico socio



energy to inspire the world

- f) Qualora ricorra la necessità di intervenire su tale tratto di metanodotto, anche in futuro, gli eventuali danni causati ai manufatti realizzati o, comunque, a qualsiasi opera o materiale che costituisca ostacolo per il personale e i mezzi non potranno, in nessun caso, costituire motivo di richiesta di risarcimento da parte del Richiedente così come per le opere necessarie a protezione del sottoservizio terzo.

Resta, altresì, inteso che la fascia asservita ai nostri metanodotti, pari a metri 11.50 per l'Allacciamento COOPRE 5 e metri 11.00 per il Potenziamento Derivazione per Fornovo per parte dagli assi delle condotte, dovrà essere lasciata a terreno agrario, non potrà essere pavimentata né adibita a deposito di materiali e/o di mezzi ed apparecchiature in genere, né potrà essere alterata la quota di posa della condotta, salvo precedenti autorizzazioni rilasciate e lavori eseguiti.

Resta infine inteso che, qualora dovesse essere disattesa anche solo una delle condizioni sopra esposte o la realizzazione delle Vostre opere avvenga in difformità al D.M. 17.04.2008, nonché al progetto allegato alla Vs. nota sopracitata, il presente Nulla Osta dovrà intendersi nullo e immediatamente revocato, con l'obbligo - da parte Vostra - di ripristinare i terreni allo stato "quo ante" ed in linea con i patti e le condizioni contrattuali previste dall'atto di servitù in essere.

In ogni caso, la scrivente Società si ritiene sollevata e mallevata da qualsiasi responsabilità per i danni che possano derivare al metanodotto, persone e/o cose a causa di eventi dipendenti dalla realizzazione delle Vostre opere.

Il predetto Centro Snam Rete Gas S.p.A. di Fidenza tel. 0521964034 resta a Vostra disposizione per gli eventuali ulteriori chiarimenti al riguardo.

Copia del presente Nulla Osta, dovrà esserci restituito controfirmato per accettazione prima dell'inizio dei lavori.

Distinti saluti.

 Business Unit Asset Italia  
Centro di Fidenza  
Distretto Centro Orientale  
Trasmissione  
Manager  
Nicolò Serafini

*Timbro e Firma per Accettazione*

.....

**Snam Rete Gas S.p.A.**

Centro di Fidenza  
Via Bologna, 9  
43036 Fidenza (PR)  
Tel. + 39 0521.964034  
[www.snam.it](http://www.snam.it)

**Pec: [centrofidenza@pec.snamretegas.it](mailto:centrofidenza@pec.snamretegas.it)**

**Chiama Prima di Scavare numero verde (800.900.010)**

**Snam Rete Gas S.p.A.**

Sede legale: San Donato Milanese (MI), Piazza Santa Barbara, 7  
Capitale sociale Euro 1.200.000.000,00 i.v.  
Codice Fiscale e iscrizione al Registro Imprese della CCIAA  
di Milano, Monza Brianza, Lodi n. 10238291008  
R.E.A. Milano n. 1964271, Partita IVA n. 10238291008  
Società soggetta all'attività di direzione e coordinamento di Snam S.p.A.  
Società con unico socio



energy to inspire the world

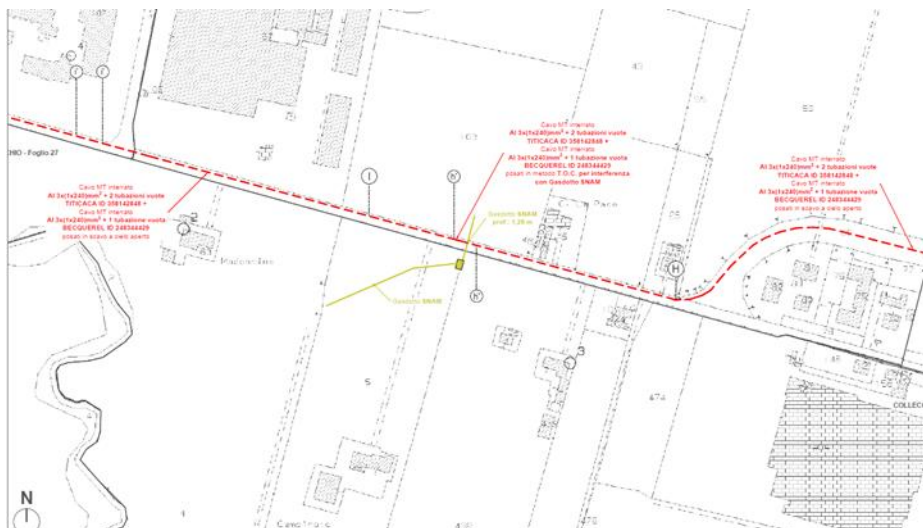
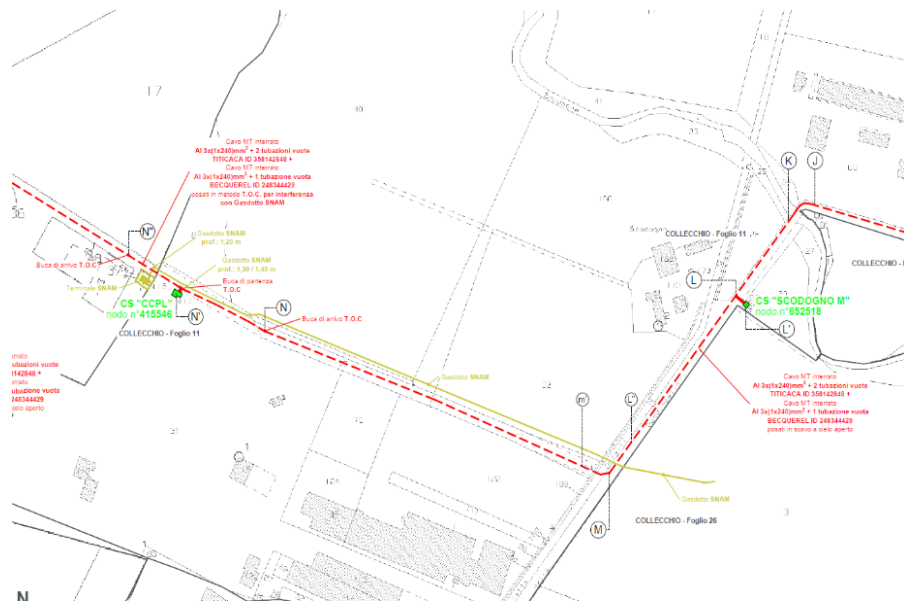

**Snam Rete Gas S.p.A.**

Centro di Fidenza  
Via Bologna, 9  
43036 Fidenza (PR)  
Tel. + 39 0521.964034

[www.snam.it](http://www.snam.it)

Pec: [centrofidenza@pec.snamretegas.it](mailto:centrofidenza@pec.snamretegas.it)

Chiama Prima di Scavare numero verde (800.900.010)

**Snam Rete Gas S.p.A.**

Sede legale: San Donato Milanese (MI), Piazza Santa Barbara, 7  
Capitale sociale Euro 1.200.000.000,00 i.v.

Codice Fiscale e iscrizione al Registro Imprese della CCIAA  
di Milano, Monza Brianza, Lodi n. 10238291008

R.E.A. Milano n. 1964271, Partita IVA n. 10238291008

Società soggetta all'attività di direzione e coordinamento di Snam S.p.A.  
Società con unico socio



energy to inspire the world

Sezione di parallelismo tratto M - N

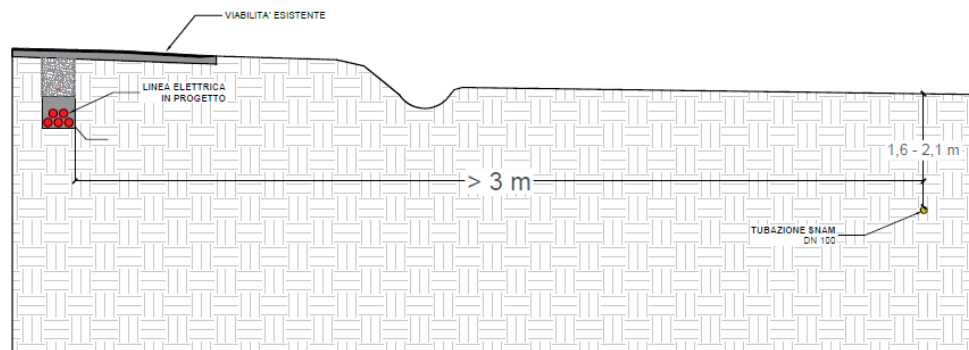

Sezione di parallelismo tratto N - N'

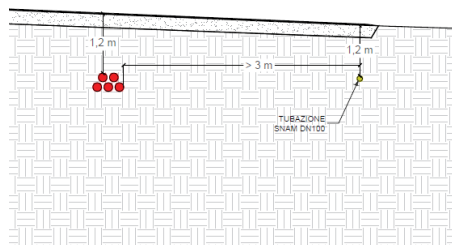

Sezione di attraversamento tratto N' - N''

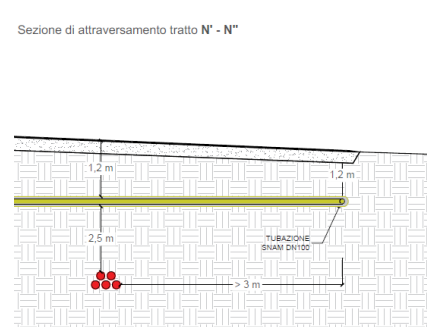

Sezione di attraversamento tratto h' - h''

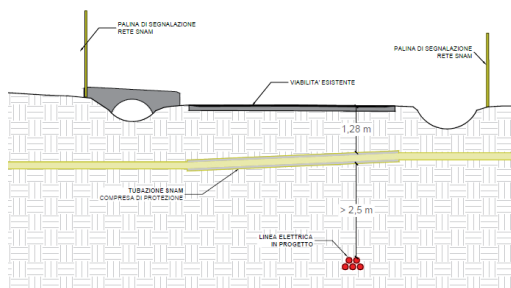

Sezione di attraversamento tratto L'' - M

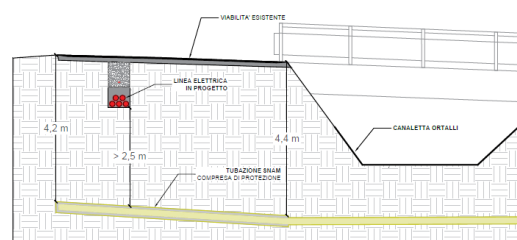

**Snam Rete Gas S.p.A.**

Centro di Fidenza  
Via Bologna, 9  
43036 Fidenza (PR)  
Tel. + 39 0521.964034  
[www.snam.it](http://www.snam.it)

Pec: [centrofidenza@pec.snamretegas.it](mailto:centrofidenza@pec.snamretegas.it)

Chiama Prima di Scavare numero verde (800.900.010)

**Snam Rete Gas S.p.A.**

Sede legale: San Donato Milanese (MI), Piazza Santa Barbara, 7  
Capitale sociale Euro 1.200.000.000,00 i.v.  
Codice Fiscale e iscrizione al Registro Imprese della CCIAA  
di Milano, Monza Brianza, Lodi n. 10238291008  
R.E.A. Milano n. 1964271, Partita IVA n. 10238291008  
Società soggetta all'attività di direzione e coordinamento di Snam S.p.A.  
Società con unico socio