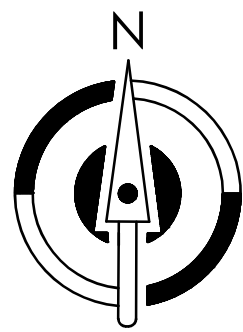
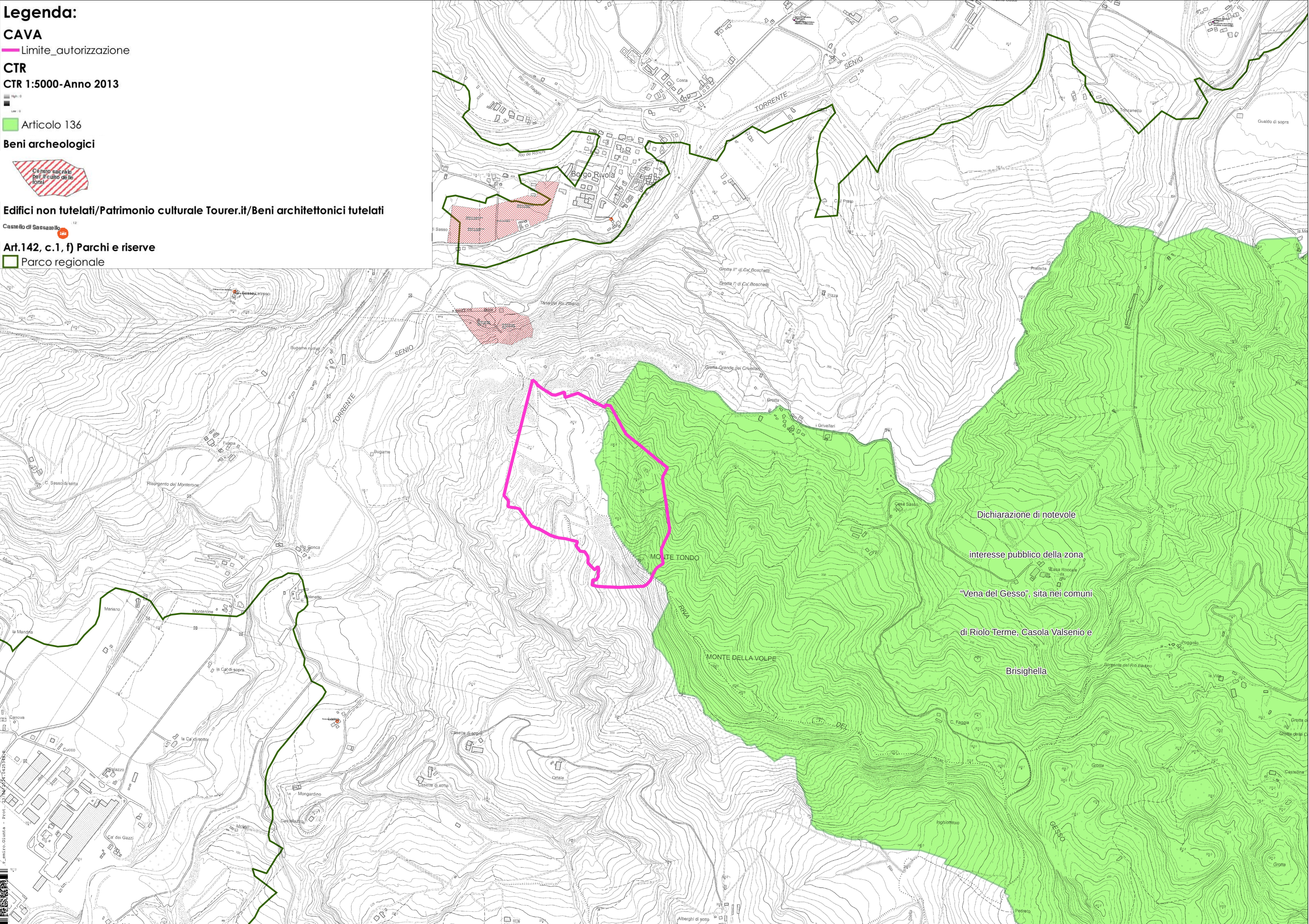

☐ Parco regionale

 <b>COMUNE DI RIOLO TERME</b>	 <b>COMUNE DI CASOLA VALENSINO</b>	 <b>REGIONE EMILIA-ROMAGNA</b>	 <b>UNIONE DELLA ROMAGNA FAENTINA</b>
---	--	--	--

  
**SAINT-GOBAIN Italia S.p.A.**  
 Via Giovanni Bensi, 8  
 20152 Milano

**PROGETTO**  
**PER IL PROSEGUIMENTO DELLA COLTIVAZIONE DELLA**  
**CAVA DI MONTE DONDO**  
**AUTORIZZATA CON LA DELIBERAZIONE MOTIVATA DELLA**  
**UNIONE DELLA ROMAGNA FAENTINA prot.n.59321 del 05/10/2017**  
 (ai sensi della L.R. 18/07/1991 n.17 - Disciplina della attività estrattive)

TAV. <div style="font-size: 2em; font-weight: bold; margin: 10px 0;">O</div>	<b>TITOLO:</b> <div style="font-size: 1.5em; font-weight: bold; margin-top: 10px;">VINCOLI PAESAGGISTICI</div>		
<table style="width: 100%;"> <tr> <td style="width: 50%; vertical-align: top;"> <b>Contenuto</b>  <b>LIMITE AUTORIZZAZIONE</b> </td> <td style="width: 50%; vertical-align: top;"> <b>Nome file:</b> Progetto cava 2023-TAV O           </td> </tr> </table>		<b>Contenuto</b> <b>LIMITE AUTORIZZAZIONE</b>	<b>Nome file:</b> Progetto cava 2023-TAV O
<b>Contenuto</b> <b>LIMITE AUTORIZZAZIONE</b>	<b>Nome file:</b> Progetto cava 2023-TAV O		
<table style="width: 100%;"> <tr> <td style="width: 50%;"> <b>SCALA:</b> 1:5000         </td> <td style="width: 50%;"> <b>DATA:</b> MARZO 2024         </td> </tr> </table>		<b>SCALA:</b> 1:5000	<b>DATA:</b> MARZO 2024
<b>SCALA:</b> 1:5000	<b>DATA:</b> MARZO 2024		
<b>RILIEVO, ELABORAZIONE GRAFICA</b> <b>Geom. Nevio Krstancic</b> <small>iscritta all'ordine dei geometri della provincia di Ravenna n.12413</small> <div style="text-align: center; margin-top: 20px;">    </div>	<b>PROGETTAZIONE</b> <b>Ing. Claudia Chiappino</b> <small>iscritta all'ordine degli ingegneri della provincia di Torino n.7772Y</small> <div style="text-align: center; margin-top: 20px;">    </div>	<b>PROPRIETA'</b> <b>SAINT-GOBAIN Italia S.p.a.</b> <div style="text-align: center; margin-top: 40px;"> <p>Documento firmato digitalmente</p>  </div>	
<b>DATA Rilievo:</b> Settembre 2023			

Ing. Claudia Chiappino - Corso Emilia n.38 - 10152 TORINO - mail: claudiachiappino@rocketmail.com