Provincia di Rimini

ptav PIANO TERRITORIALE D'AREA VASTA

03.quadro conoscitivo

Tav. 06 - RISCHI E VULNERABILITÀ CLIMATICHE

PROVINCIA DI RIMINI
Jamil Sadegholvaad, presidente
Fabrizio Piccioni, consigliere provinciale delegato
Maria Lamari, segretario generale
Gilberto Facondini, dirigente governo del territorio

GRUPPO DI LAVORO DEL PIANO TERRITORIALE DI AREA VASTA
Roberta Lapi
Roberta Laghi
Alberto Guiducci
Giuseppe Pilati
Massimo Filippini
Paolo Setti

Garante della Partecipazione
Alessandro Antonelli (fino al 31/03/22)
Alessandra Rossini (fino al 30/03/22)
Alberto Guiducci (dal 01/03/22)

Segreteria tecnica
Chiara Berton

collaborazione di
Ufficio Statistica
Ufficio Sistemi
Office Sviluppo organizzativo e trasformazione digitale
Stefano Masini

COORDINAMENTO SCIENTIFICO
UNIVERSITÀ IUAV DI VENEZIA
Francesco Musco, direttore progetto
Francesco Musco, coordinatore
ricercatori responsabili di progetto
Elena Marella
Zenia Maragno
Filippo Magni

collaboratori
Federica Gerla
Giulia Gallina
Giancarlo Di Giustino
Katia Federico
Giulia Gallina
Giorgia Bualnaro
Nicola Romanato
Alessandro Rizzo
Alberto Bonora
Gianfranco Pozzer
Alessandra Lungo

CONTRIBUTI SPECIALISTICI
ARPAE
METÀ srl
Andrea Debernardi
Silvia Gallega
Silvia Ornaghi
Francesca Trapina Malaga
Elena Farnè
Arianna Travaglini

Paesaggio e cambiamento climatico
Elena Farnè

Sistema Informativo Territoriale
Massimo Tofanelli

Aspetti giuridici
Giuseppe Piperata
Gabriele Torelli

PARTECIPAZIONE E COMUNICAZIONE
coordinamento
Elena Farnè
segreteria tecnica
Elisa Gragnoni
Elena Farnè
Stefano Fabbri
Elena Farnè

FOTOGRAFIE E IDENTITÀ VISIVA
Laura Conti
Emilia Strada

collaborazione di
ARPAE Agenzia regionale per la prevenzione, l'ambiente e l'energia
Monica Bertuccioli

REGIONE EMILIA-ROMAGNA
Direzione Generale Cura del Territorio e dell'Ambiente
Servizio Pianificazione Urbanistica, Paesaggio e sismica
Disassetto idrogeologico e pericolosità sismica
Marco Pizzioli
Giovanni Ghirardi
Luca Martelli
Cartografia digitale
Luca Martelli
Geologia di sottosuolo
Paolo Severi
Sismica locale
Maria Teresa De Nardo
Direzione Generale Agricoltura, Caccia e Pesca
Servizio Fitosanitario
Per Claudio Angiuli

Approvato con Delibera di Consiglio Provinciale

scala 1 : 50.000

rimini**verso** : TERRE DI CULTURA, ACCOGLIENZA, CITTÀ, RESILIENZA.

LEGENDA

- Sovrapposizione ambiti a vulnerabilità idrogeologica, pericolosità geomorfologica e pericolosità idraulica
- Sovrapposizione ambiti a vulnerabilità idrogeologica e pericolosità idraulica
- Ambiti a vulnerabilità idraulica (PAI) pre interventi
- Ambiti a vulnerabilità idraulica (PAI) post interventi
- Ambiti a vulnerabilità idrogeologica
- Ambiti a pericolosità geomorfologica

Suscettibilità della costa agli effetti combinati di erosione e inondazione

- Rischio medio
- Rischio elevato
- Aree vulnerabili a temperature elevate (T> 30°C)

Aree con deflusso potenzialmente limitato

- Basso
- Medio
- Alto
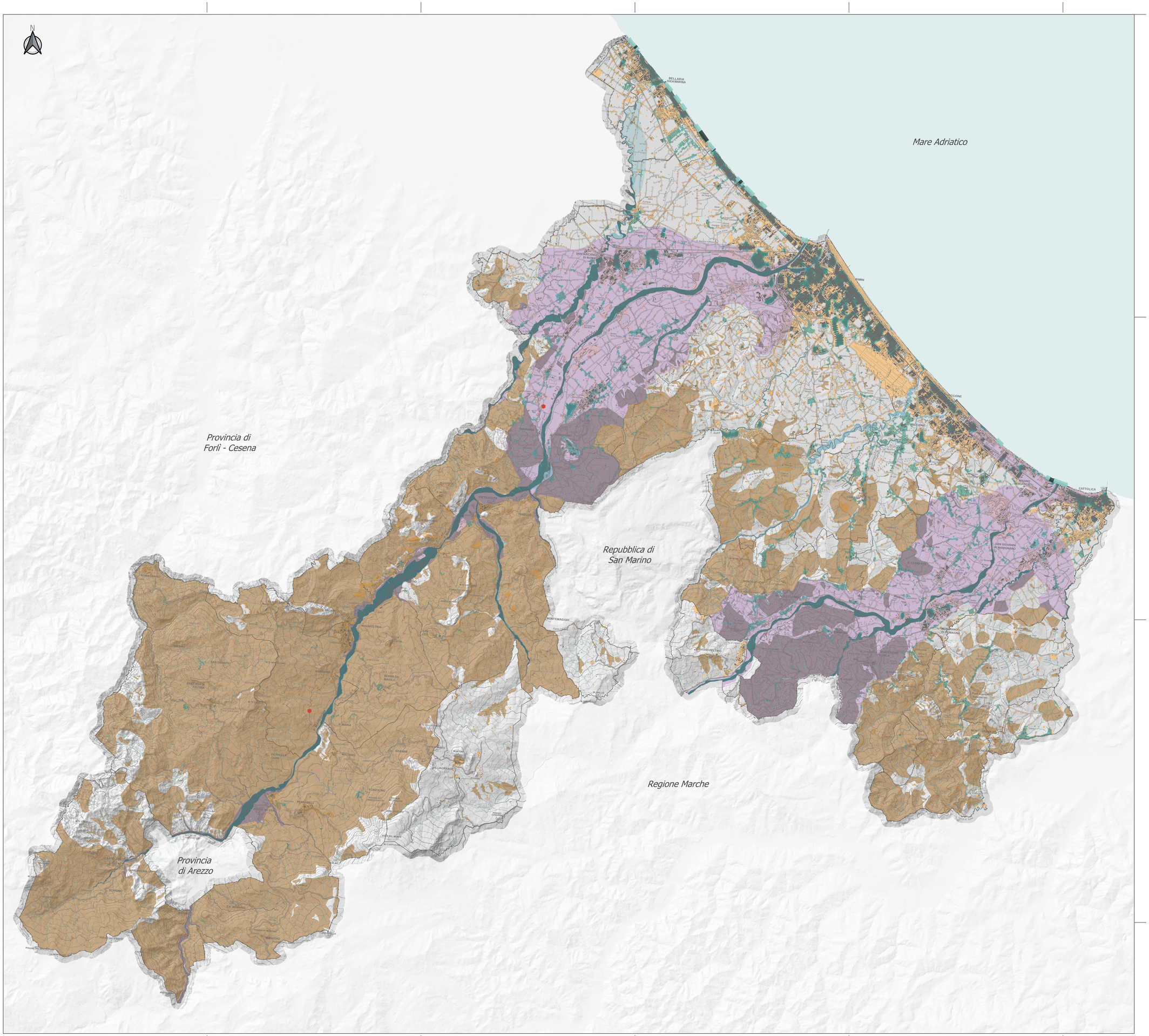
- Aziende a rischio industriale
- Scarpate
- Reticolo idrografico