

STUDIO TECNICO  
Geom. Silvio Barillani

VIA XX SETTEMBRE 36-CODIGORO (FE)-TEL./FAX.0533/711249  
e-mail: mail@studiotecnicobarillani.191.it

PROGETTO

PER LA RISTRUTTURAZIONE ED AMPLIAMENTO DELL'ALLEVAMENTO AVICOLO  
SITO IN PORTOMAGGIORE, LOC. PORTOVERRARA,  
STRADA ESTERNA GRILLO BRAGLIA N°11.

Ditta: NUOVA COCCODI' S.R.L.		
Tavola:	Elaborato:	Data:
12	SISTEMAZIONI ESTERNE e VIABILITA' STATO DI PROGETTO	
	Disegni Scala:	Agg.to:
	1:1000	
Firme:	Il Progettista:	

E' Vietata la Riproduzione anche Parziale

- Proprietà (Sup. Fondiaria = mq. 134139.00)
- Strada ghiaiaata = mq. 1762.00
- Piazzall in CLS = mq. 9154.00
- Fabbricati (Sup. Coperta = mq. 11114.77)
- Area verde = mq. 112108.23
- Viabilità interna
- Nastri trasporto pollina
- Nastri trasporto uova
- Silos mangime
- Barriere contenimento polveri
- Piantumazione

LEGENDA

SUP. FONDIARIA = mq. 134139.00

SUPERFICIE COPERTA PROGETTO

A - Capannone Allevamento	mq. 1220.00
B - Capannone Allevamento	mq. 1430.00
C - Capannone Allevamento	mq. 1225.00
D - Capannone Allevamento	mq. 1225.00
E - Capannone Allevamento	mq. 1180.00
F - Capannone Allevamento	mq. 1180.00
G - Capannone Allevamento	mq. 1751.09
H - Capannone Allevamento	mq. 1757.11
I - Box e Arco disinfezione mezzi	mq. 12.60
L - Container rifiuti	-----
M - Gruppi elettrogeni	-----
N - Concimaia "N.1", "N.2"	-----
O - Locale dipendenti/deposito	mq. 117.12
P - Cella morti	-----
Q - Capannone Raccolta Uova	mq. 663.24
R - Box filtro sanitario	mq. 11.90
S - Cisterna gasolio 1000 L	-----
TOT. GENERALE FABBRICATI	mq. 11773.06

N.B.: Nella superficie sopraindicata non è compresa l'area coperta degli impianti tecnologici

PARTICOLARI RECINZIONE PERIMETRALE

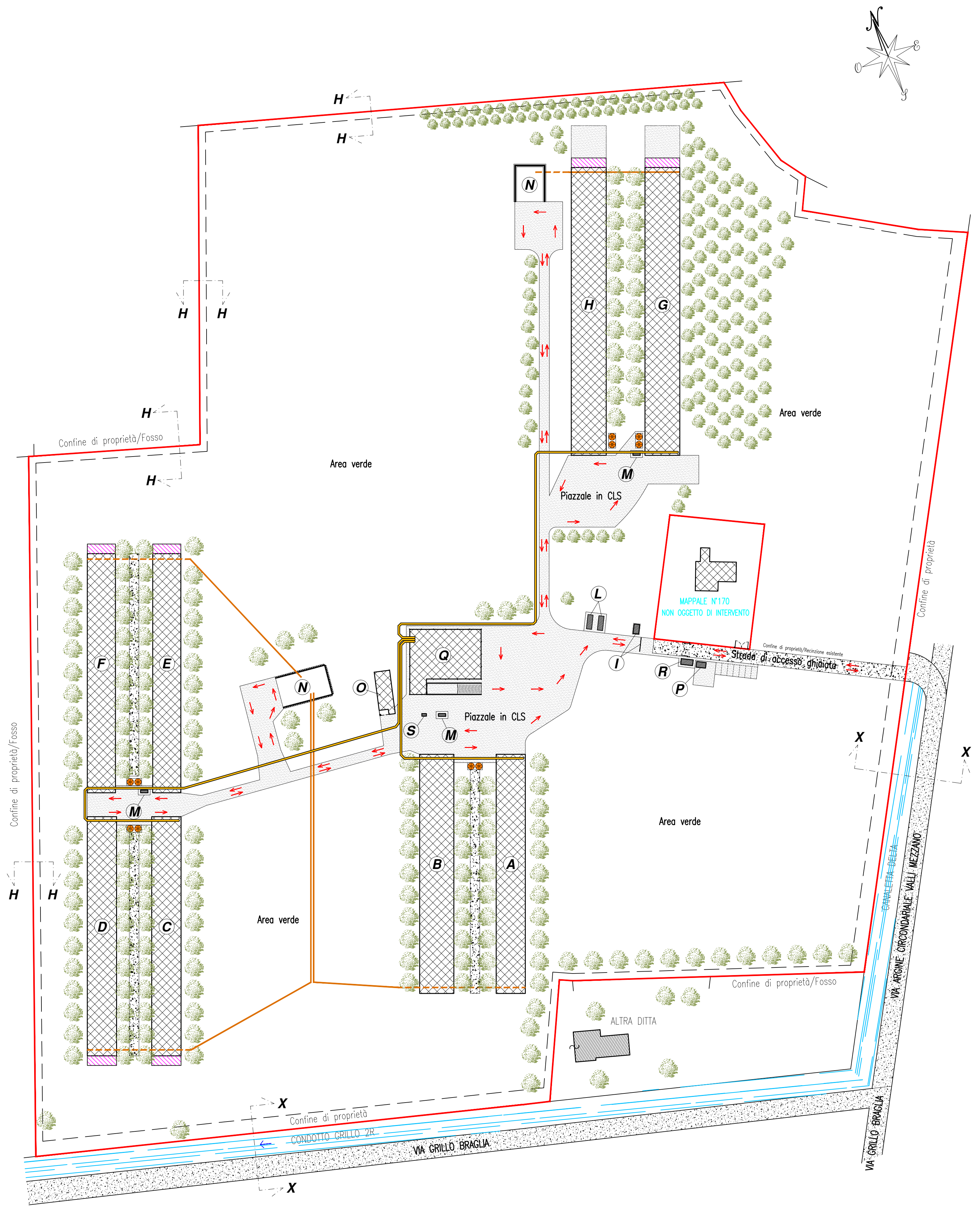
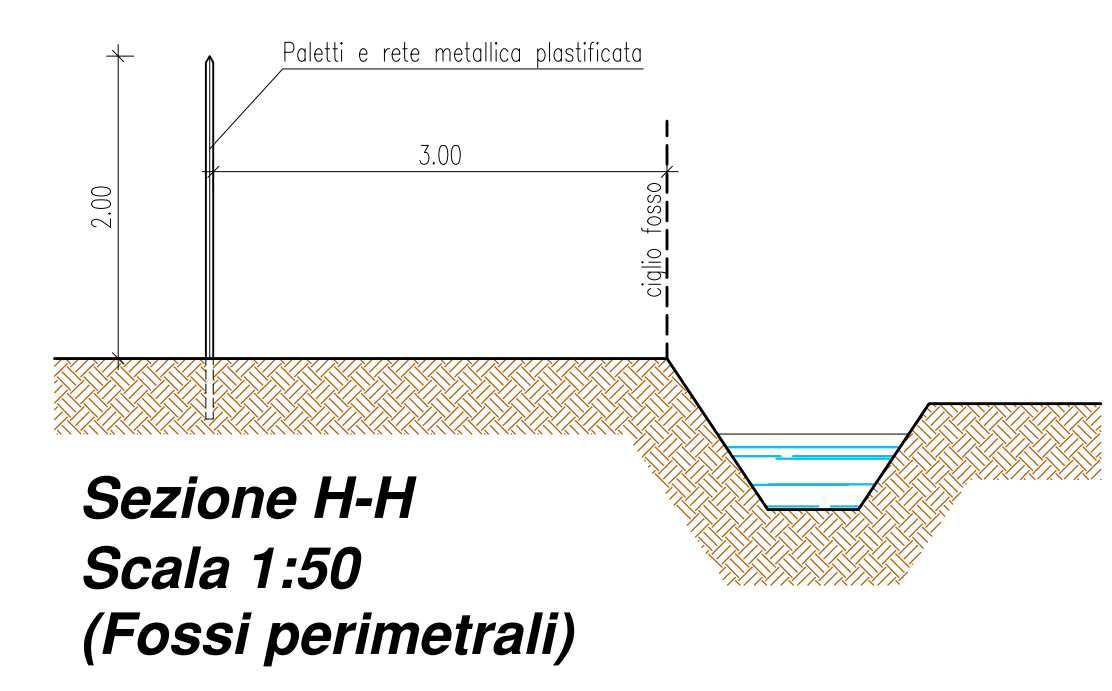
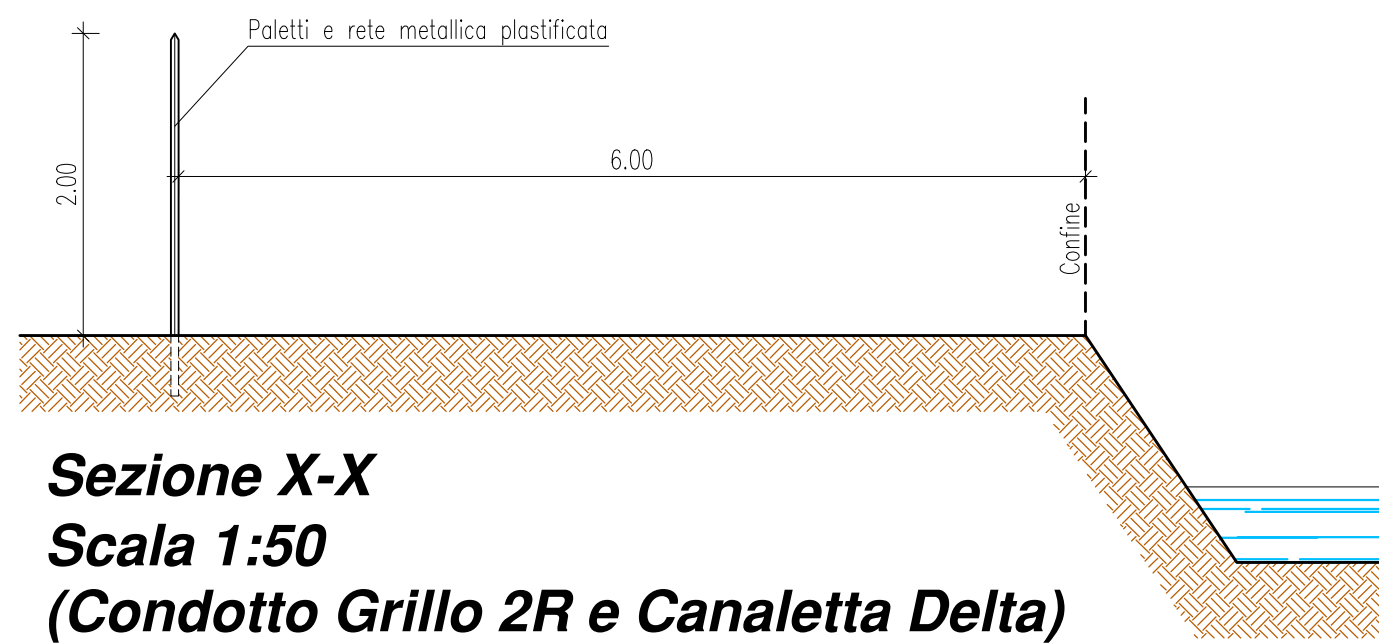
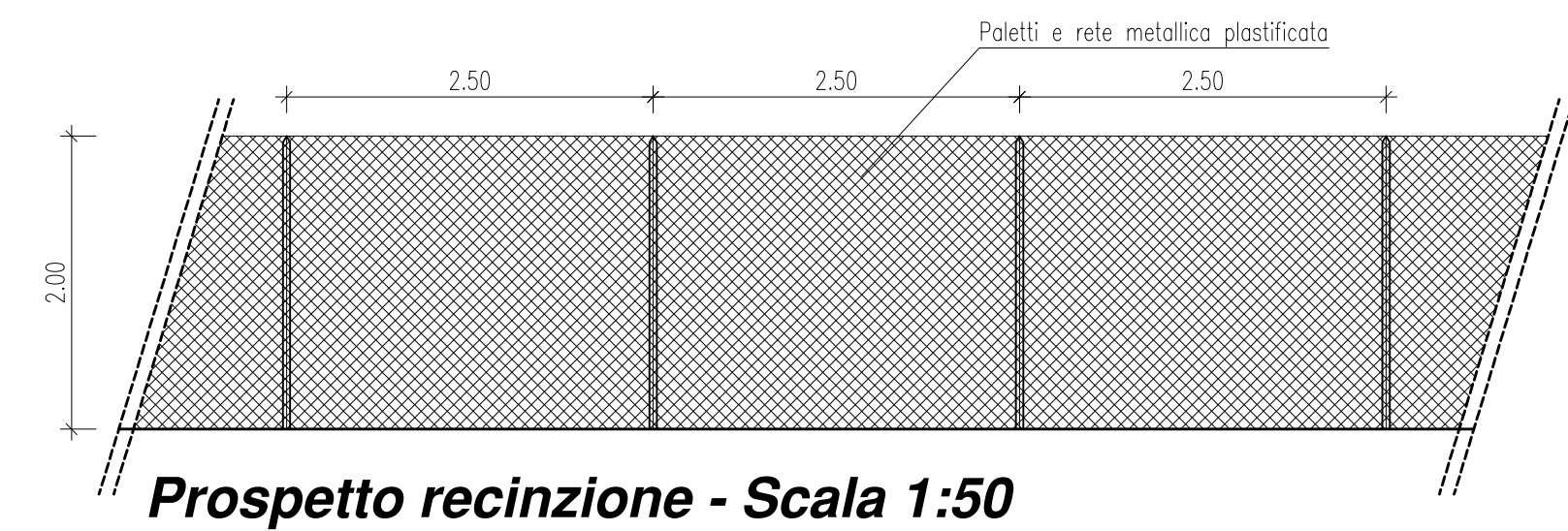

Sistemazioni esterne e viabilità - Scala 1:1000