



Spazio riservato all'Ufficio protocollo in caso di consegna a mano	<i>spazio riservato all'ufficio</i>  OSSERVAZIONE _____ / _____ N. _____
--	--

**Oggetto: Osservazioni alla proposta di Piano territoriale di area vasta (Ptav)**

Al Presidente della Provincia di  
Rimini

**Il/La sottoscritto/a:**

- ☐ privato/a cittadino/a .....
- ☐ rappresentante dell'ente/associazione .....  
con sede a .....
- ☐ legale rappresentante della Società .....  
con sede a .....
- ☐ altro (specificare) *TECNICO INCARICATO.*

*presa visione della documentazione assunta dall'Amministrazione Provinciale,  
al fine di contribuire alla formazione del PTAV,*

***presenta la seguente osservazione:***

*ELABORATO O ELABORATI OGGETTO DELL'OSSERVAZIONE (barrare e indicare il documento oggetto di osservazione con riferimento all'elenco allegato):*

- ☒ STRATEGIE E OBIETTIVI 01 4 CARTA DELLE STRATEGIE E DOCUMENTI COLLEGATI  
01 1 DOCUMENTO STRATEGIE E DOCUMENTI COLLEGATI
- ☒ NORME 02 1 DOCUMENTO DELLE REGOLE E DOCUMENTI COLLEGATI
- ☒ QCD *QUADRO CONOSCITIVO DIAGNOSTICO* 03 T5 TAVOLA TUTELA DEL PATRIMONIO PAESAGGISTICO E  
DOCUMENTI COLLEGATI
- ☐ PERCORSO PARTECIPATO .....
- ☐ VALSAT .....



**DESCRIZIONE DELL'OSSERVAZIONE** (allegare un estratto della cartografia di piano qualora riferita ad una tavola/carta, con evidenziata l'area interessata; è possibile allegare testi/documenti che si ritengono utili):

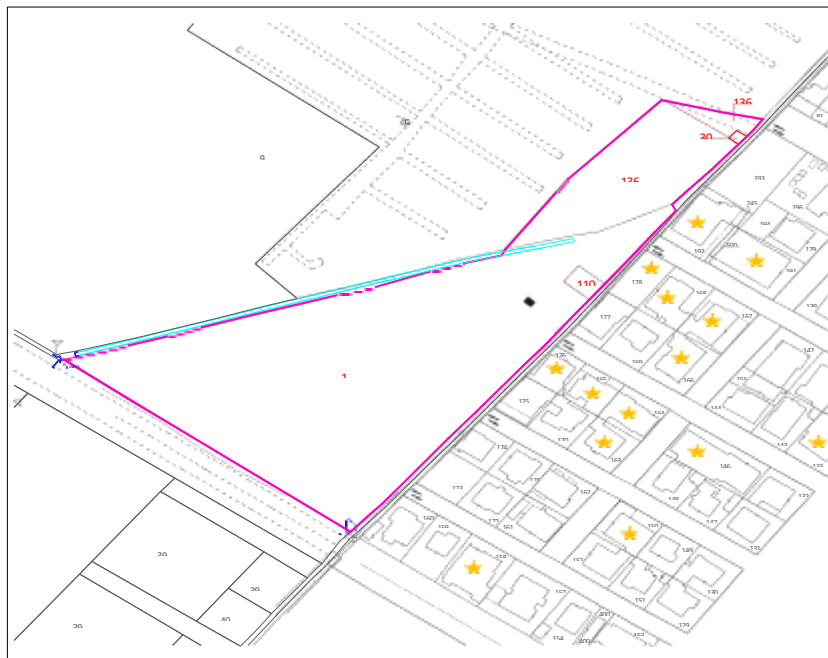

ESTRATTO DI MAPPA CATASTALE: FOGLIO 14, MAPPALI 10, 305, 1365, 1100, 1367  
(CON GLI ASTERISCHE SONO INDIVIDUATE LE STRUTTURE RICETTIVE PROPRIETARIE)

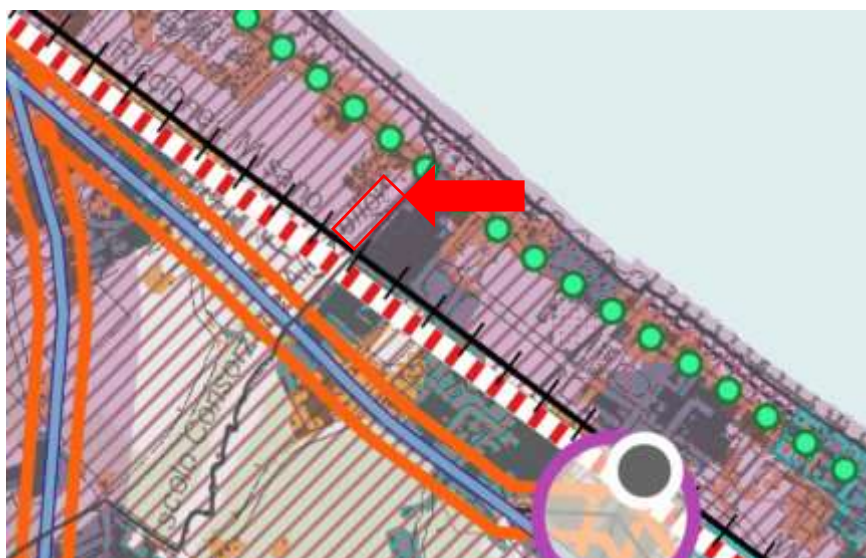

ESTRATTO: 01\_4\_CARTA DELLE STRATEGIE



ESTRATTO: 03\_T5\_TAVOLA\_TUTELA\_DEL PATRIMONIO\_PAESAGGISTICO

CON LA PRESENTE OSSERVAZIONE SI CHIEDE DI CONSIDERARE L'AREA INDIVIDUATA NEGLI ESTRATTI CARTOGRAFICI ALLEGATI COME AREA DA POTER ADIBIRE, ATTREZZARE E UTILIZZARE COME PARCHEGGIO E SERVIZI PER LE ATTIVITA' RICETTIVE ESISTENTI, COMPROPRIETARIE DELL'AREA.

**MOTIVAZIONE DELL'OSSERVAZIONE:**

L'AREA SI TROVA AL CONFINE TRA I COMUNI DI MISANO ADRIATICO E RICCIONE, ED E' RACCHIUSA TRA LA FERROVIA, L'ABITATO DI MISANO ADRIATICO, COMPOSTO SOPRATTUTTO DA ATTIVITA' RICETTIVE, E UN'AREA A CAMPEGGIO SUL LATO VERSO RICCIONE. A SERVIZIO DELLE ATTIVITA' RICETTIVE OCCORRONO AREE DI SOSTA E SERVIZI, E LA ZONA IN OGGETTO E' L'UNICA AREA DISPONIBILE DA POTER ADIBIRE, ATTREZZARE E UTILIZZARE COME PARCHEGGIO E SERVIZI PER LE ATTIVITA' RICETTIVE ESISTENTI.

**Allega**

1. copia del documento di identità qualora il presente documento non sia sottoscritto con firma digitale.
2. Altro (elenco eventuali stralci cartografici e/o altri documenti)

.....  
.....  
.....

**Dichiara**

di essere informato, ai sensi e per gli effetti dell'art. 13 del Regolamento UE 2016/679, che i dati personali raccolti saranno trattati, anche con strumenti informatici, esclusivamente nell'ambito del procedimento per il quale si rende



Provincia di Rimini



la presente dichiarazione, come da informativa pubblicata sul sito web della Provincia di Rimini:

<https://www.provincia.rimini.it/prvcnrmn/zf/index.php/privacy/index/privacy>

Misano Adriatico, 05/04/2024

(luogo e data)

Arch. ELISA TIRAFERRI

(firma del dichiarante

Firmato digitalmente)

\* Copia conforme all'originale \* PROVINCIA DI RIMINI Prot. n. 0009145 del 30-04-2024 in arrivo



Provincia di Rimini  
Elenco dei documenti costitutivi della Proposta di Piano territoriale di area vasta  
(Ptav)

**01 - STRATEGIE E OBIETTIVI**

- 01/1 Documento delle Strategie
- 01/2 Allegato 1 Abaco per l'adattamento ai cambiamenti climatici
- 01/3 Allegato 2 Assetto della rete viaria e schemi progettuali per il trasporto pubblico e la mobilità lenta
- 01/4 Carta delle strategie

**02 - NORME**

- 02/1 Documento delle Regole

**03 - QUADRO CONOSCITIVO DIAGNOSTICO**

- 03/1 Relazione generale
- 03/2 Allegato 1 Elemento: Turismo
- 03/3 Allegato 2 Elemento: Aree di rilievo sovralocale
- 03/4 Allegato 3 Elemento: Paesaggio
- 03/5 Allegato 4 Analisi di pericolosità sismica del territorio provinciale per il Piano Territoriale di Area Vasta di Rimini, ai sensi della dgr 564/2021
- 03/6 Allegato 5 Elemento: Flussi e simulazioni di traffico
- 03/7 Allegato 6 Linea di innovazione: Cambiamenti Climatici
- 03/8 Allegato 7 Linea di innovazione: Metabolismo Urbano
- 03/9 Allegato 8 Linea di innovazione: Servizi Ecosistemici
- 03/10 Allegato 9 Schede del Diagnostico
- 03/T1 Tavola 01 Componenti vegetali
- 03/T2 Tavola 02 Reti ecologiche
- 03/T3 Tavola 03 Sistema idrografico
- 03/T4 Tavola 04 Criticità e patrimonio geomorfologico
- 03/T5 Tavola 05 Tutela del patrimonio paesaggistico e relativi database dei beni storici
- 03/T6 Tavola 06 Rischi e vulnerabilità climatiche
- 03/T7 Tavola 07 Aree non idonee alla localizzazione degli impianti di recupero e smaltimento rifiuti
- 03/T8 Tavola 08 Microzonazione sismica - carta geologica
- 03/T9 Tavola 09 Microzonazione sismica - geologica sismica
- 03/T10 Tavola 10 Microzonazione sismica - effetti locali
- 03/T11 Tavola 11 Sistema della mobilità - stato di fatto
- 03/T12 Tavola 12 Sistema della mobilità - flussi di traffico
- 03/T13 Tavola 13 Linea innovativa: cambiamenti climatici
- 03/T14 Tavola 14 Linea innovativa: metabolismo urbano
- 03/T15 Tavola 15 Linea innovativa: servizi ecosistemici

**04 - PERCORSO PARTECIPATO**

- 04/1 Relazione generale del processo
- 04/2 Allegato 1 Il Manifesto del Piano
- 04/3 Allegato 2 Report dei Laboratori di coprogettazione
- 04/4 Allegato 3 Report dell'Indagine on-line "Raccontaci il tuo territorio!"
- 04/5 Allegato 4 Report del ciclo di Conferenze "il futuro in primo Piano"

**05 - VALSAT**

- 05/1 Documento di Valsat
- 05/2 Allegato 1 Obiettivi socio-economici, ambientali a livello sovralocale
- 05/3 Allegato 2 Valutazione di coerenza esterna
- 05/4 Allegato 3 Scenari
- 05/5 Sintesi non tecnica