

C.A.

Al Sindaco del Comune di Parma  
Spett. Arch. Rosati Ilaria  
COMUNE DI PARMA  
SETTORE TUTELA AMBIENTALE  
Largo Torello de Strada 11 Parma  
[comunediparma@postemailcertificata.it](mailto:comunediparma@postemailcertificata.it)  
[s.fecci@comune.parma.it](mailto:s.fecci@comune.parma.it)

Dott. Andrea Ruffini  
Provincia di Parma  
Via Martiri della Libertà 15  
Parma  
[Protocollo@postacert.provincia.parma.it](mailto:Protocollo@postacert.provincia.parma.it)  
[a.ruffini@provincia.parma.it](mailto:a.ruffini@provincia.parma.it)

**OGGETTO : Variante generale al Piano Infraregionale delle Attività Estrattive (PIAE) della  
Provincia di Parma ai sensi dell'art. 43 della L.R. 24/2017.**

**Osservazione**

Visto che il Servizio Pianificazione Territoriale della Provincia di Parma ha predisposto la Variante infraregionale delle attività estrattive che rivede e l'aggiorna i contenuti del Piano Infraregionale delle Attività Estrattive (PIAE) vigente, approvato con delibera di C.P. n. 117 del 22.12.2008, al fine di individuare gli obiettivi generali per la pianificazione del settore estrattivo e attuare le scelte strategiche di assetto del territorio in funzione del suo sviluppo sostenibile.

Considerato che uno degli obiettivi principali della Variante 2024 è di ridefinire il quadro del fabbisogno estrattivo provinciale per il prossimo decennio conciliando il soddisfacimento del nuovo fabbisogno estrattivo con l'assetto ambientale esistente, perseguendo il fine di salvaguardare e/o migliorare gli attuali scenari paesaggistici e ambientali, contribuire agli obiettivi di tutela quantitativa e qualitativa della risorsa idrica, attraverso un'analisi della pianificazione esistente e individuando, in caso di necessità, ulteriori ambiti estrattivi in cui realizzare micio-bacini ad uso plurimo

Con la presente

Si chiede al Comune di Parma e alla Provincia di Parma di modificare quanto riportato nelle Schede di progetto della Variante infraregionale delle attività estrattive 2024 in relazione all'Ambito Comunale vincolato AC 86 Mulino III, al fine di indicare i quantitativi già assegnati pari a 16.600 m<sup>3</sup> di ghiaia e indicare che la restante area sia considerata prioritaria per attività estrattive nel caso si evidenziassero richieste di risorsa eccedenti rispetto ai quantitativi già pianificati e oggi estraibili

E negli indirizzi e azioni di compatibilità ambientale indicare di possibilità di realizzazione un bacino ad uso plurimo finalizzato sia per creare nuovi habitat naturalistici umidi che per disporre di risorse idriche per usi irrigui.

Resta inteso che il proponente si impegna sia per la predisposizione del Piano integrato che successivamente per la sua realizzazione.

Terreno di proprietà della Società Agricola Badia è il seguente: foglio 60 mappali 55, 58, 77, 79 e 85; e la Ditta titolare dell'attività estrattiva è PERI F.Ili S.n.c. di Peri Luca e Michele.

Si è disponibili per chiarimenti e si rimane in attesa di Vostre comunicazioni

Parma 24 marzo 2021

Ditta PERI F.Ili S.n.c. di Peri Luca e Michele  
Località Marano, Via Argini n. 250 – 430123 Parma  
PEC: [perifllisnc.pr00@postepec.cassaedile.it](mailto:perifllisnc.pr00@postepec.cassaedile.it)

In fede



Società Agricola BADIA di Silva Pietro &C. S.a.s.  
Strada Badia n. 46 – 43013, Langhirano (PR)  
PEC: [socagrbadia@ogn.legalmail.it](mailto:socagrbadia@ogn.legalmail.it)

In fede



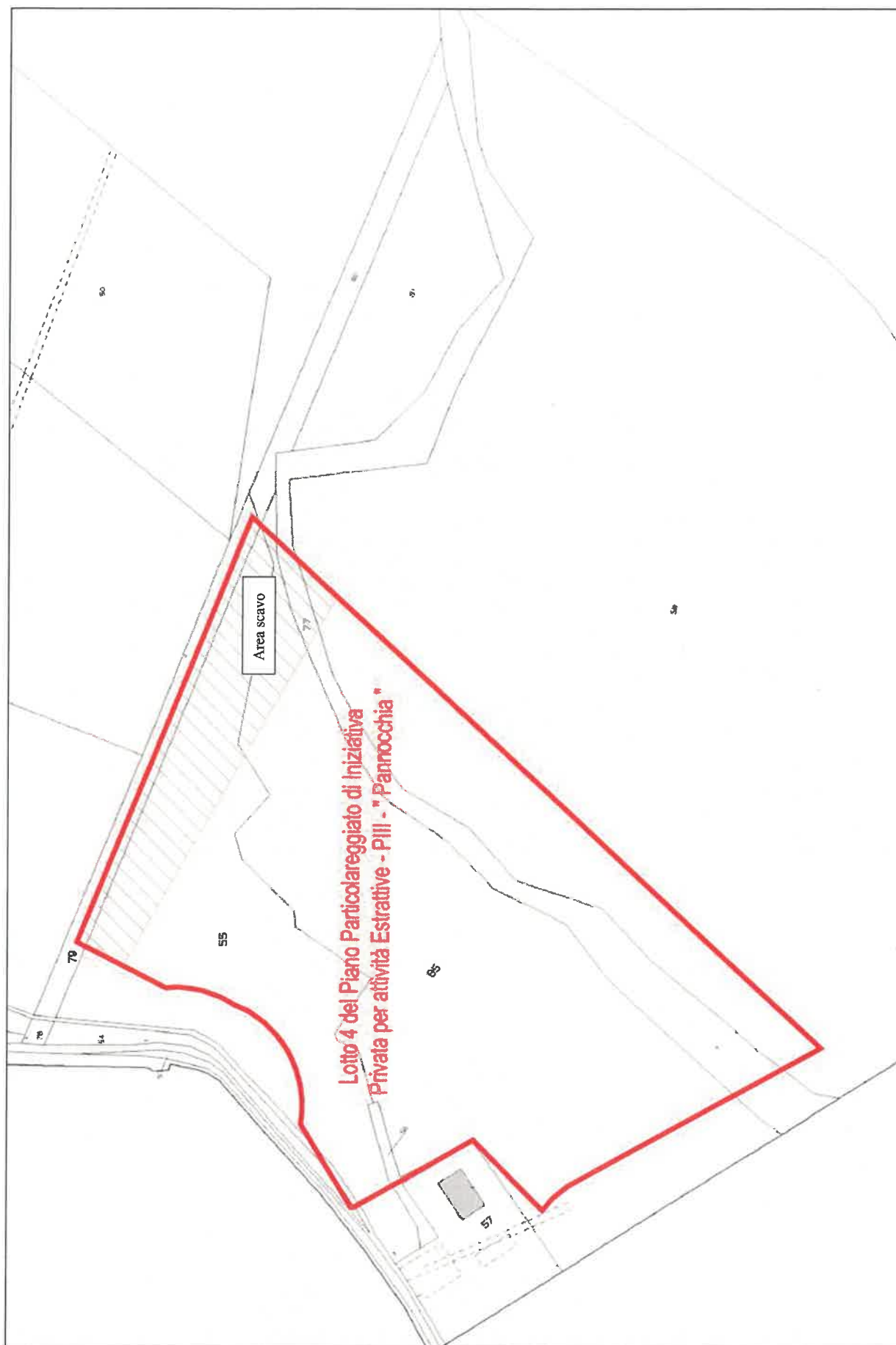

Foglio	Particella	Sub	Porz	Qualità Classe	Superficie(m²)			Deduz.	Reddito		Dati derivanti da	Dati ulteriori
					ha	are	ca		Dominicale	Agrario		
3	60	55	-	SEMIN ARBOR	1	59	20		Euro 148,00 L. 286.560	Euro 176,77 L. 342.280	VARIAZIONE GEOMETRICA del 14/10/1995 in atti dal 16/10/1995 ATTO IN DEROGA (n. 3976. 1/1995)	Annotazione
4	60	56	-	BOSCO CEDUO	U	03	80		Euro 0,88 L. 1.710	Euro 0,12 L. 228	ISTRUMENTO (ATTO PUBBLICO) del 20/09/1998 in atti dal 17/01/1997 (n. 172. 1/1997)	
5	60	58	AA	SEMINAT IVO	4	8	90	00	Euro 528,59	Euro 850,35	Tabella di variazione del 08/03/2007 protocollo n. PR0083312 in atti dal 08/03/2007 TRASMISSIONE DATI AI SENSI DEL DECRETO 262 DEL 3 OTTOBRE 2006 (n. 21423. 1/2007)	Annotazione
6	60	77	AB	SEMIN IRRIG	3	2	30	00	Euro 190,06	Euro 243,51		
			AA	SEMIN IRRIG	3		25	00	Euro 20,66	Euro 26,47	Tabella di variazione del 08/03/2007 protocollo n. PR0083313 in atti dal 08/03/2007 TRASMISSIONE DATI AI SENSI DEL DECRETO 262 DEL 3 OTTOBRE 2006 (n. 21424. 1/2007)	Annotazione
7	60	76		SEMINAT IVO	4	65	20		Euro 38,72	Euro 62,30		
8	60	79	-	BOSCO CEDUO	U	01	20		Euro 0,26 L. 540	Euro 0,04 L. 72	Impianto meccanografico del 02/01/1976	
9	60	80	-	SEMIN ARBOR	2	26	10		Euro 24,26 L. 46.980	Euro 28,98 L. 56.115	Impianto meccanografico del 02/01/1976	
			-	INCOLT PROD	U	23	50		Euro 0,97 L. 1.880	Euro 0,36 L. 705	Impianto meccanografico del 02/01/1976	
10	60	81	AA	SEMIN IRRIG	3	10	00		Euro 8,26	Euro 10,59	Tabella di variazione del 08/03/2007 protocollo n. PR0083313 in atti dal 08/03/2007 TRASMISSIONE DATI AI SENSI DEL DECRETO 262 DEL 3 OTTOBRE 2006 (n. 21424. 1/2007)	Annotazione
11	60	85	AA	SEMIN IRRIG	3	1	80	00	Euro 148,74	Euro 190,57	Tabella di variazione del 08/03/2007 protocollo n. PR0083314 in atti dal 08/03/2007 TRASMISSIONE DATI AI SENSI DEL DECRETO 262 DEL 3 OTTOBRE 2006 (n. 21426. 1/2007)	Annotazione
N.	DATI ANAGRAFICI								CODICE FISCALE		DIRITTI E ONERI REALI	
1	SOCIETA' AGRICOLA BADIA DI SILVA PIETRO & C. S.A.S. con sede in LANGHIRANO								01950270344*		(1) Proprieta' per 1/1	
DATI DERIVANTI DA												
ISTRUMENTO (ATTO PUBBLICO) del 10/07/2017 Nota presentata con Modello Unico in atti dal 04/08/2017 Repertorio n. 46638 Rogante: LAMBERTI DOMENICO Sede: PARMA												
Registrazione: Sede: MUTAMENTO DI DENOMINAZIONE O RAGIONE SOCIALE (n. 10559. 1/2017)												

In grigio sono indicate le Particelle catastali interessate dall'attività estrattiva già autorizzata



