

LA PIETRA DI CASSIO DI GIULIA MAGNANI

località Scanzo, 43040 Cassio di Terenzo (PR)



UBICAZIONE:

PROVINCIA DI PARMA

COMUNE DI TERENCEO

LOC. SCANZO

OGGETTO:

VARIANTE GENERALE AL PIANO INFRAREGIONALE DELLE ATTIVITA' ESTRATTIVE (P.I.A.E. EX L.R. 17/1991) DELLA PROVINCIA DI PARMA. ASSUNZIONE DELLA PROPOSTA DI PIANO AI SENSI DELL'ART. 43 C.1 E ART.45, C.2 DELLA L.R. N. 24/2017.

OSSERVAZIONI

TITOLO ELABORATO: NOTA TECNICA				SCALA: -	ELAB. NT
				PROGETTISTA: -	
				VISTO: -	
CODICE: 189_2024		NOME FILE: 189_02_Relazione_01_01.doc		Numero documento: 189_02_NT_01_01	DATA: 16/04/2024
REV.	DATA	REDATTO	APPROVATO	TECNICO INCARICATO:	
				<div>DOTT. GEOL. MARCO PEZZIGA Via Francesco Saverio Bianchi, 4 – 43122 Parma (PR) Tel. 3494974227 E-mail: marco.pezziga@gmail.com Iscrizione Ordine Geologi Emilia-Romagna n. 1187/A</div> 	
03					
02					
01					
00	04/2024	M. PEZZIGA	M. PEZZIGA		
IL PRESENTE ELABORATO E TUTTE LE INFORMAZIONI CHE VI SONO CONTENUTE, SONO DI ESCLUSIVA E NON POSSONO ESSERE COPIATI, RIPRODOTTI, RESI PUBBLICI SENZA L'AUTORIZZAZIONE SCRITTA DEL PROPRIETARIO					

SOMMARIO

1 PREMESSE 2

2 Osservazioni Scheda Ambito Comunale Perdera in Comune di Terenzo 3

 2.1 Osservazione n. 1 - Localizzazione ambito estrattivo..... 3

 2.2 Osservazione n. 2 - Indirizzi e azioni di valorizzazione e compatibilit  ambientale 3

 2.3 Osservazione n. 3 - Misure di compatibilit  3

 2.4 Osservazione n. 4 – Perimetrazione impianto 3

ALLEGATI:

- 1. Tavola 01 – Inquadramento geografico su CTR
- 2. Tavola 02 – Inquadramento geografico su foto aerea
- 3. Tavola 03 – Inquadramento catastale

1 PREMESSE

In riferimento al Piano in oggetto, assunto con Decreto Presidenziale n. 18 del 5/2/2024, con la presente si trasmettono le osservazioni alla Scheda di progetto dell'**Ambito comunale Perdera in Comune di Terenzo**, contenuta nell'elaborato ATLANTE DEGLI AMBITI ESTRATTIVI - SCHEDE DI PROGETTO della Variante generale 2024 di PIAE.

2 Osservazioni Scheda Ambito Comunale Perdera in Comune di Terenzo

2.1 Osservazione n. 1 - Localizzazione ambito estrattivo

Si richiede di modificare il perimetro dell'Ambito estrattivo secondo quanto indicato nelle Tavole cartografiche allegate al presente documento.

2.2 Osservazione n. 2 - Indirizzi e azioni di valorizzazione e compatibilit  ambientale

Si richiede di eliminare i riferimenti relativi a siti/habitat ofiolitici non pertinenti con la risorsa estraibile all'interno dell'Ambito Comunale Perdera, il cui giacimento   costituito esclusivamente da alternanze arenaceo-pelitiche e pelitico-arenacee.

Si richiede inoltre di modificare il secondo capoverso come segue:

~~I 10.000 mc di inerti non pregiati assegnati all'ambito sono finalizzati al recupero e commercializzazione di una parte degli scarti di coltivazione, provenienti dall'estrazione dello pietre da taglio.~~

I 20.000 mc di inerti non pregiati assegnati all'ambito sono finalizzati al recupero e commercializzazione di una parte degli scarti di coltivazione, provenienti dall'estrazione delle pietre da taglio.

2.3 Osservazione n. 3 - Misure di compatibilit 

Si richiede di eliminare i riferimenti relativi a vegetazione/ambienti ofiolitici che non sono pertinenti con la risorsa estraibile all'interno dell'Ambito Comunale Perdera.

2.4 Osservazione n. 4 – Perimetrazione impianto

Si richiede che venga predisposto un apposito elaborato che riporti la perimetrazione degli impianti fissi di lavorazione inerti.

Si evidenzia che nella Tav. PROG. T1 "Carta degli Ambiti Estrattivi di Progetto" non   riportato il simbolo relativo a 'Impianti di lavorazione' per l'impianto della scrivente Ditta LA PIETRA DI CASSIO DI MAGNANI GIULIA, in localit  Cassio nel Comune di Terenzo.

La proposta del nuovo perimetro dell'impianto   riportata nelle Tavole cartografiche allegate al presente documento.

M. PEZZIGA	16/04/2024	189_02_NT_01_01	PAGINA 3
REDAZIONE	DATA	DOCUMENTO	

ALLEGATO
TAVOLE

M. PEZZIGA	16/04/2024	189_02_NT_01_01	PAGINA 4
REDAZIONE	DATA	DOCUMENTO	

VARIANTE GENERALE AL PIANO INFRAREGIONALE DELLE ATTIVITA' ESTRATTIVE
(P.I.A.E. EX L.R. 17/1991) DELLA PROVINCIA DI PARMA. ASSUNZIONE DELLA
PROPOSTA DI PIANO AI SENSI DELL'ART. 43 C.1 E ART.45, C.2 DELLA L.R. N. 24/2017.
OSSERVAZIONI
AMBITO COMUNALE PERDERA IN COMUNE DI TERENCE

TAVOLA
01

INQUADRAMENTO GEOGRAFICO SU CTR - Scala 1:10.000

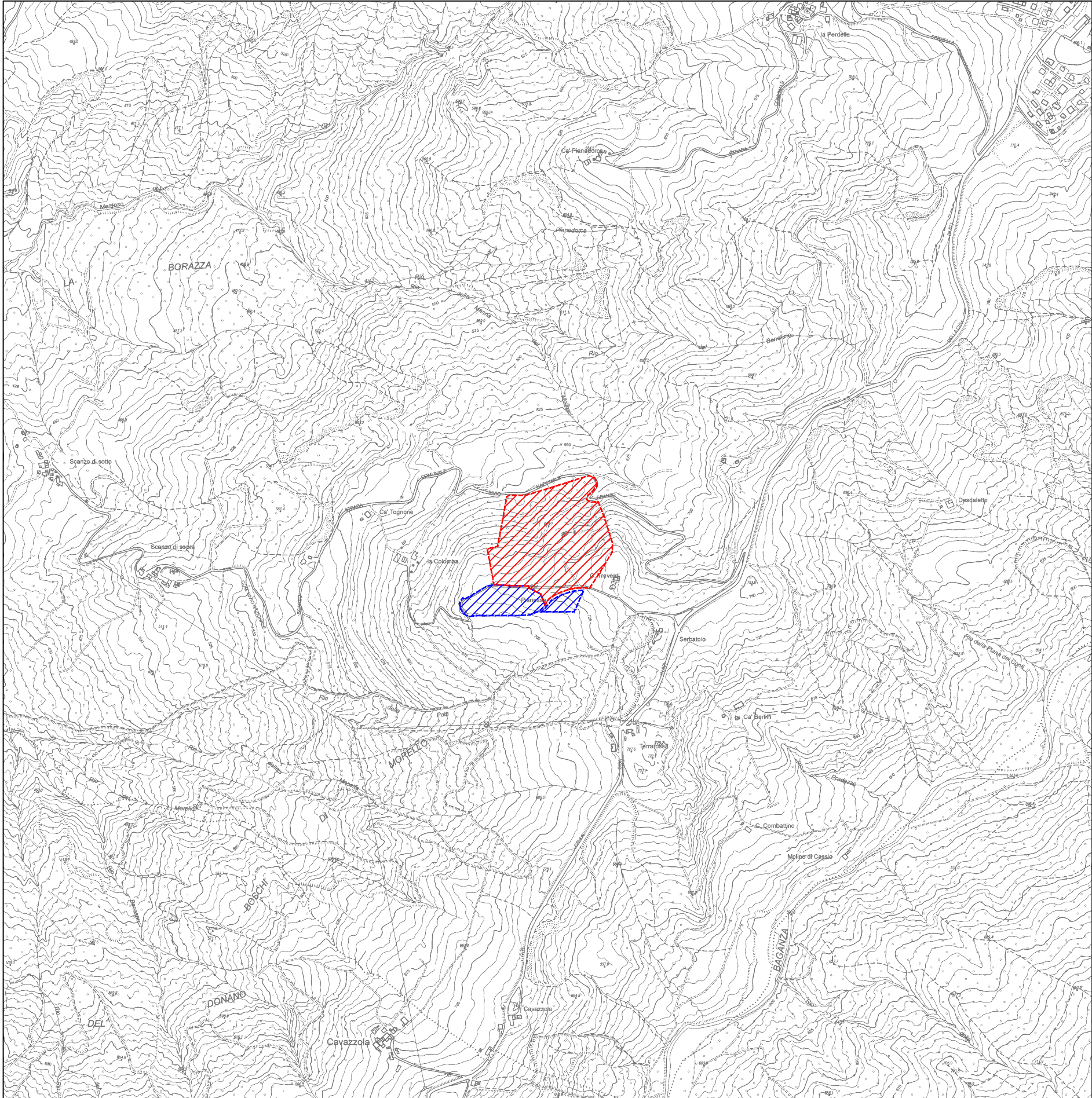

LEGENDA

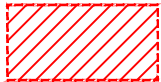

AMBITO ESTRATTIVO "ID1 - PERDERA",

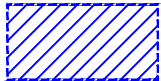

AREA DI LAVORAZIONE E STOCCAGGIO
DEL MATERIALE ESTRATTO

00	04/2024	189_02_CRT_00	M. PEZZIGA	M. PEZZIGA
REV.	DATA	NOME FILE	REDATTO	APPROVATO

VARIANTE GENERALE AL PIANO INFRAREGIONALE DELLE ATTIVITA' ESTRATTIVE
(P.I.A.E. EX L.R. 17/1991) DELLA PROVINCIA DI PARMA. ASSUNZIONE DELLA
PROPOSTA DI PIANO AI SENSI DELL'ART. 43 C.1 E ART.45, C.2 DELLA L.R. N. 24/2017.
OSSERVAZIONI
AMBITO COMUNALE PERDERA IN COMUNE DI TERENCE

TAVOLA
02

INQUADRAMENTO GEOGRAFICO SU FOTO AEREA - Scala 1:2.000

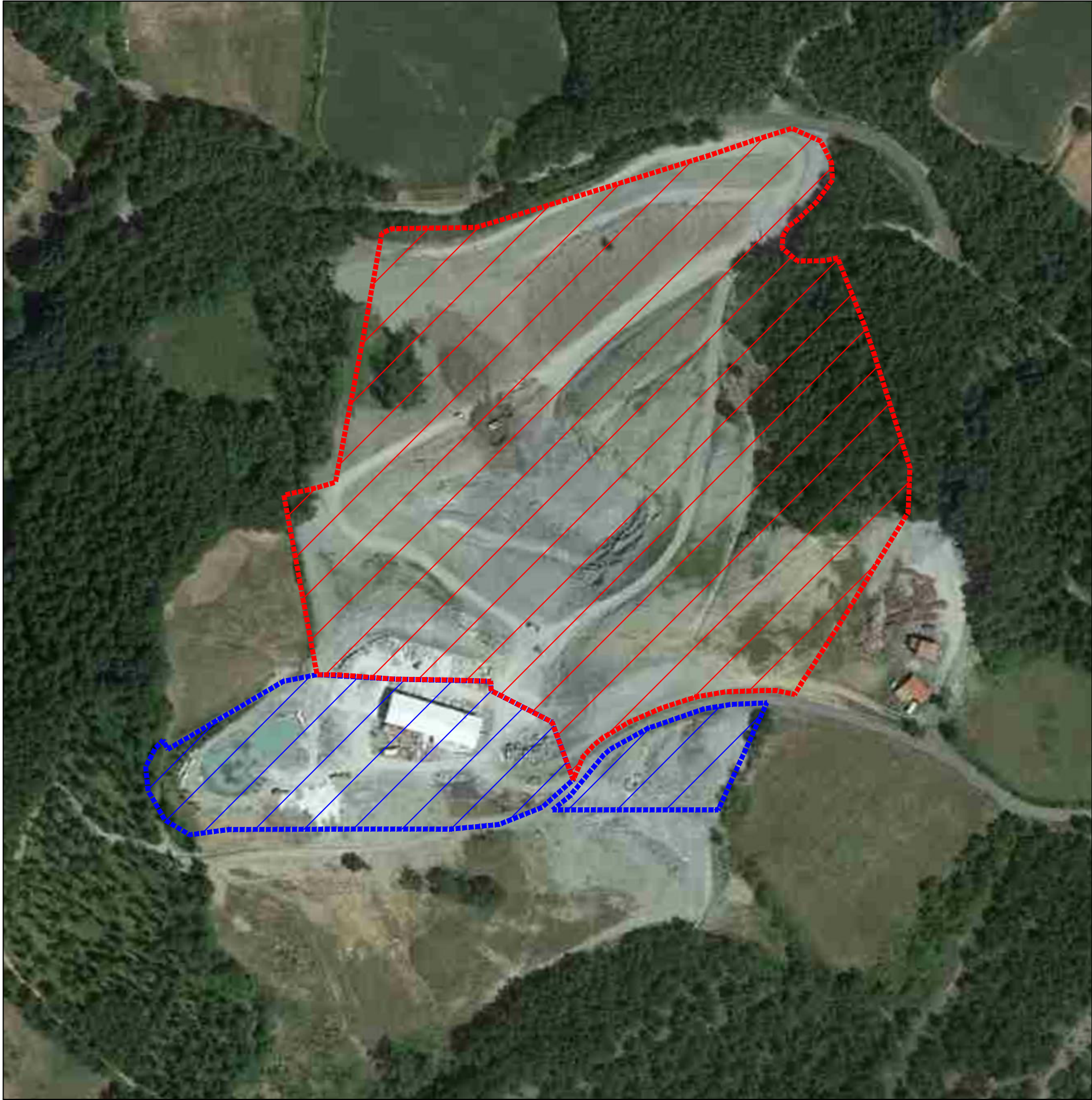

LEGENDA

- AMBITO ESTRATTIVO "ID1 - PERDERA"
- AREA DI LAVORAZIONE E STOCCAGGIO DEL MATERIALE ESTRATTO

00	04/2024	189_02_CRT_00	M. PEZZIGA	M. PEZZIGA
REV.	DATA	NOME FILE	REDATTO	APPROVATO

VARIANTE GENERALE AL PIANO INFRAREGIONALE DELLE ATTIVITA' ESTRATTIVE
(P.I.A.E. EX L.R. 17/1991) DELLA PROVINCIA DI PARMA. ASSUNZIONE DELLA
PROPOSTA DI PIANO AI SENSI DELL'ART. 43 C.1 E ART.45, C.2 DELLA L.R. N. 24/2017.
OSSERVAZIONI

AMBITO COMUNALE PERDERA IN COMUNE DI TERENCE

TAVOLA
03

INQUADRAMENTO CATASTALE - Scala 1:2.000

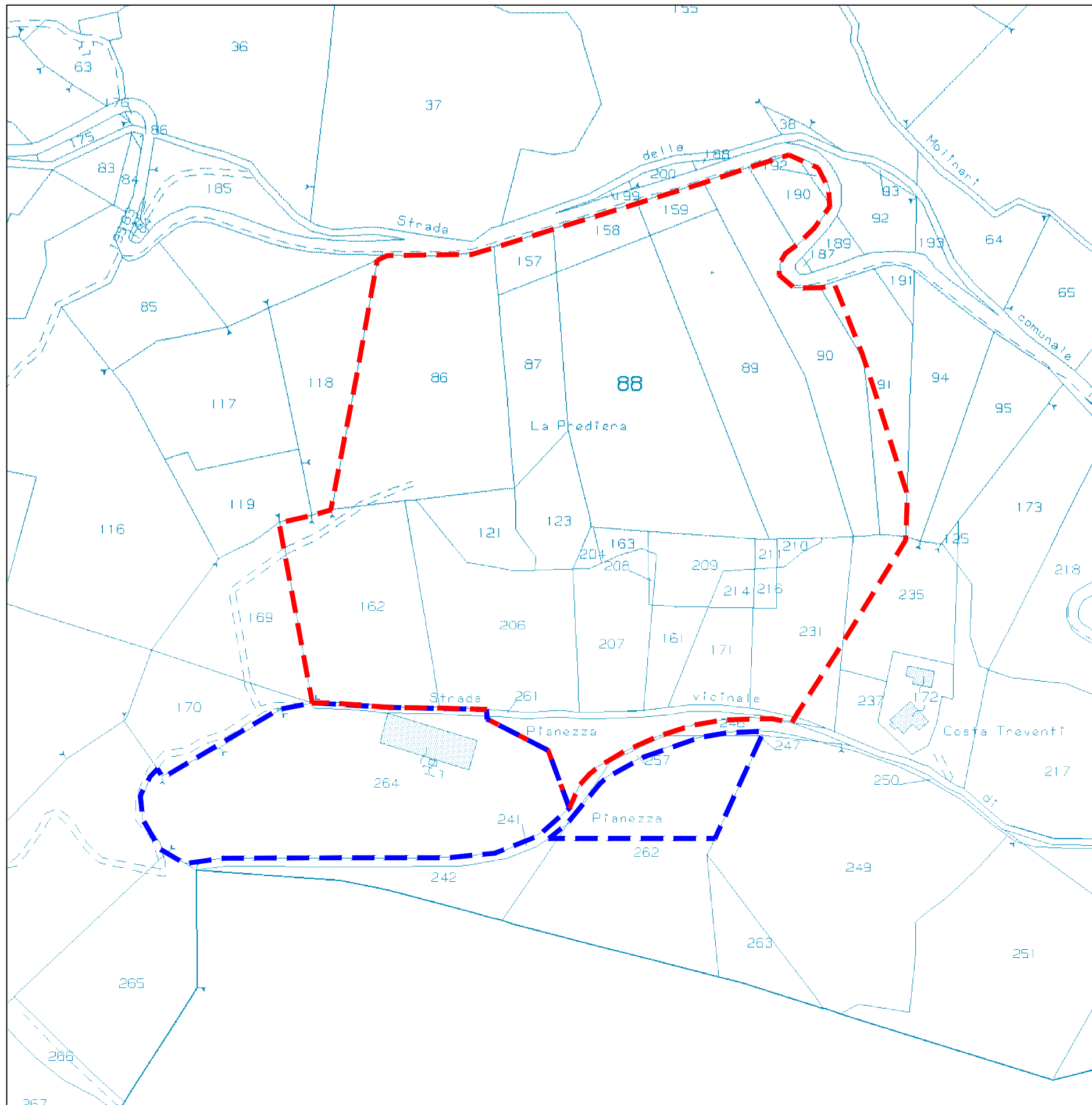

LEGENDA

- AMBITO ESTRATTIVO "ID1 - PERDERA"**
- AREA DI LAVORAZIONE E STOCCAGGIO DEL MATERIALE ESTRATTO**
- LIMITE MAPPPALE FOGLIO 67**

00	04/2024	189_02_CRT_00	M. PEZZIGA	M. PEZZIGA
REV.	DATA	NOME FILE	REDATTO	APPROVATO