

Approfondimento delle interferenze con i progetti in corso - C

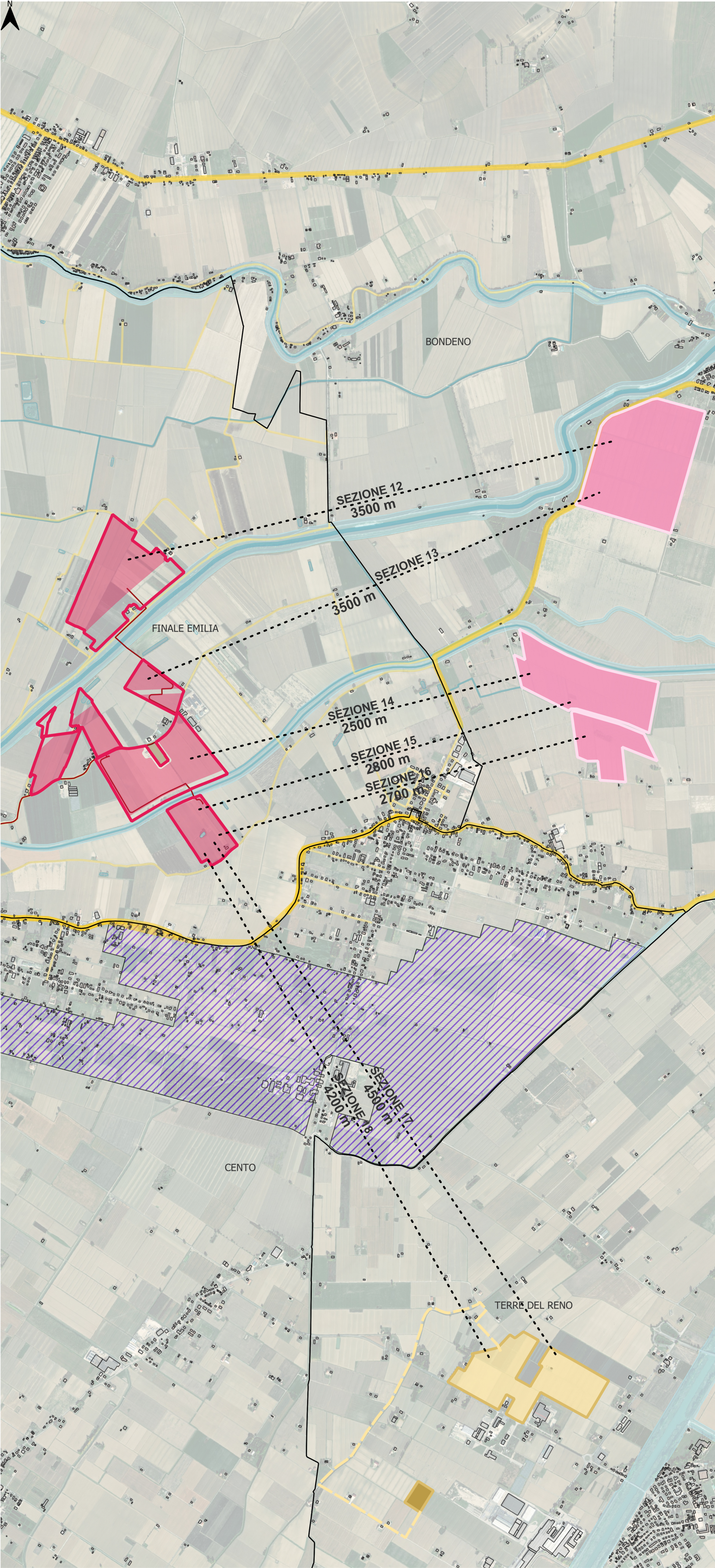

Fonte: Ministero dell'Ambiente e della Sicurezza Energetica

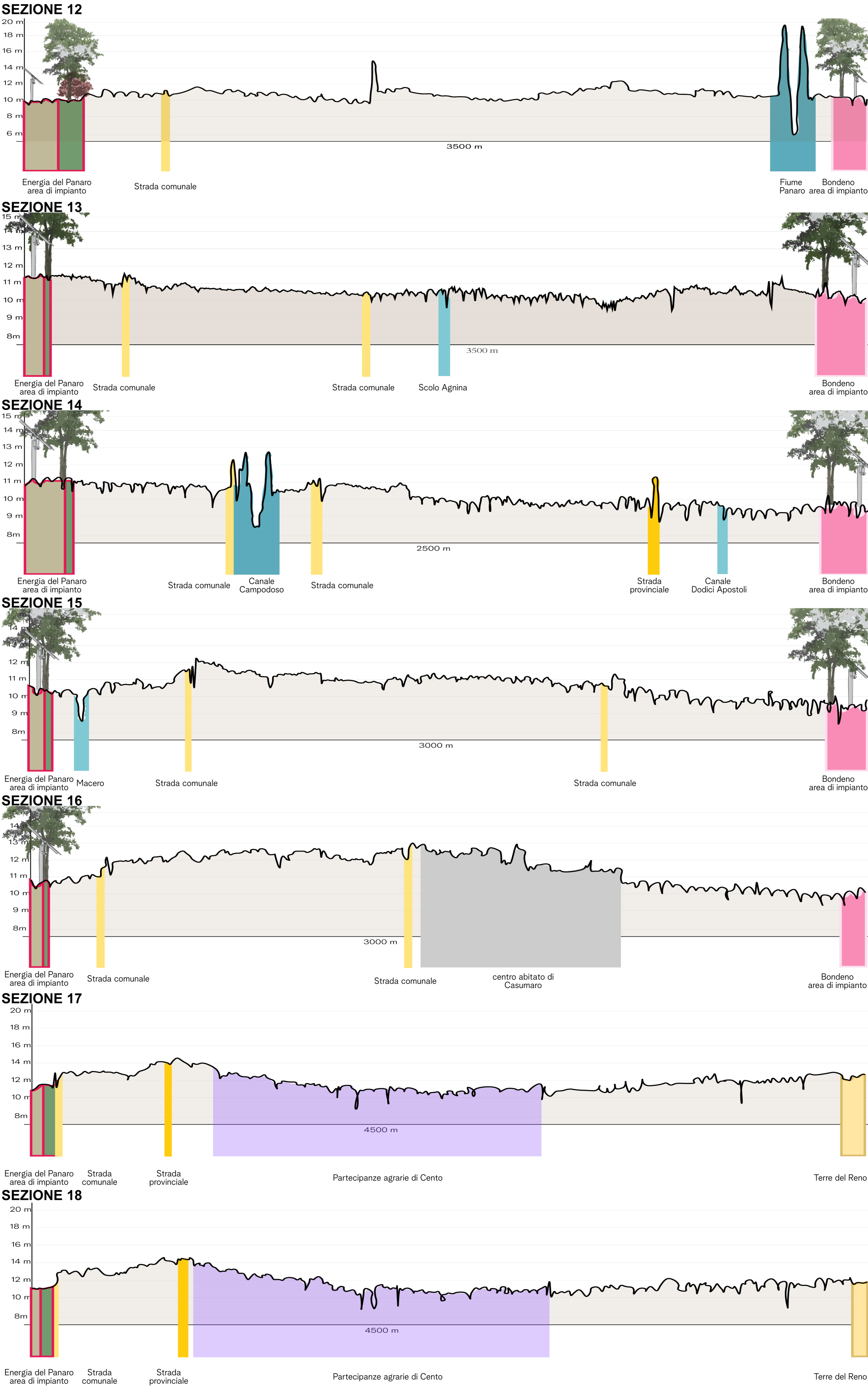

**Legenda progetto**

- Perimetro delle particelle compromesse
- Area di progetto

**Opere di connessione**

- Cavidotto MT
- Cavidotto MT verso SSEU
- Cavidotto AT verso SE
- SSEU - Stazione utente condivisa
- Stazione SE 132kV esistente e ampliamento
- SE 380 kV di progetto

**Legenda progetti in corso in un buffer di 5 km**

**Bondeno 60 MW**

- Bondeno 60 MW - Agrivoltaico
- Bondeno 60 MW - Connessione

Impianto agrivoltaico di 60 MW sito nel comune di Bondeno (FE) e relative opere connesse.

**Stato: in attesa integrazione atti (MASE)**

**Terre del Reno**

- Terre del Reno - Fotovoltaico
- Terre del Reno - Connessione
- Terre del Reno - SE

Impianto fotovoltaico denominato "Terre del Reno" di potenza 24.474,96 kW nel comune di Terre del Reno (FE) proposto da AIEM GREEN SRL

**Stato: in corso (ARPAE)**

PROGETTO DELLA CENTRALE SOLARE

**"Energia del Panaro"**

da 83,2 MWp - Finale Emilia (MO)

APPROFONDIMENTO DELLE

INTERFERENZE CON I PROGETTI

IN CORSO - C

SCALA 1:20.000

**Proponente**  
**ENGIE FINALE EMILIA S.r.l.**  
Via Chiese, 72, 20126 Milano MI

**Progetto dell'inserimento paesaggistico e mitigazione**  
Coordinamento alla progettazione: Dott. Agr. Fabrizio Cembalo Sambiasi/  
Arch. Alessandro Visalli Arch. Riccardo Fesli  
Progettisti: Arch. Paola Ferrioli, Arch. Anna Manzo  
Collaboratori: Dott. Carmine Perna, Dott. Agr. Giuseppe Maria Massa,  
Dott. Agr. Francesco Palombo, Dott. Agr. Vincenzo Meola  
Urb. Patrizia Ruggiero, Arch. Ilario Garzillo, Marco Balzano

**Progettazione elettrica e civile**  
Progettisti: Ing. Rolando Roberto, Ing. Giselle Roberto  
Collaboratori: Ing. Giuseppe Fava, Ing. Filippo Angarano,  
Ing. Karim Alt Hamd, Ing. Marco Balzano,  
Ing. Simone Bonacini

**Progettazione mandorleto Superintensivo**  
Progettisti: Dott. Agr. Fabrizio Cembalo Sambiasi, Dott. Agr. Giuseppe Maria Massa,  
Dott. Agr. Francesco Palombo

**Consulenza geologica**  
Geol. Gaetano Ciccardini

**Consulenza archeologica**  
Geol. Arch. Paola Ferrioli

**Consulenza agronomica**  
iGreen System, Imola

rev	descrizione	formato	elaborazione	controllo	approvazione
00					
01					
02	Risposta osservazioni MIC	A1	Anna Manzo Paola Ferrioli	Alessandro Visalli	Fabrizio Cembalo Sambiasi
03					
04					
05					
06					
07					