REGIONE EMILIA-ROMAGNA

IL RICHIEDENTE:
COMUNE DI LIZZANO IN BELVEDERE

Procedimento Unico ex art. 53 L.R. 24/2017
Progetto della nuova seggiovia quadriposto "Polla - Lago Scaffaiolo" in sostituzione della seggiovia "Direttissima" e della sciovia "Cupolino"

INQUADRAMENTO VINCOLISTICO DI DETTAGLIO

GRUPPO DI LAVORO

altevie — E.M.E.
Ing. Marco Cordeschi
Ing. Marco Rinaldi
Arch. Antonietta Cellini
Ing. Doriana Febo
Ing. Nicola Ranieri
Ing. Gaia Cordeschi
Geom. Giorgio Stringini

SOCIETÀ DI INGEGNERIA DOPPELLARI GOLINI & ASSOCIATI
Ing. Paolo Zoppellari
Ing. Matteo Monti
Ing. Davide Scapinelli
Ing. Anna Soppelsa
Ing. Sarah Capecci

STUDIO DI GEOLOGIA E PROGETTAZIONI AMBIENTALI
Geol. Luca Monti
Geol. Mirko Soldati
Dott. Giorgio Cioce

ENV Enrico Catellacci

LARES ARCHITETTURA
Dott. Davide Mengoli

Con la consulenza specialistica di:
Dott. Agr. Rita Bega
Dott. For. Paolo Rigoni (StudioSilva S.r.l.)

Data:	Esecutore:	Redatto:	ELABORATO:
29.11.2021	altevie	Ing. Doriana Febo	EG01.1
		Controllato: Arch. Antonietta Cellini	
Revisione: 01	Codice elaborato: EG01.1	Approvato: Ing. Marco Cordeschi	scala: varie

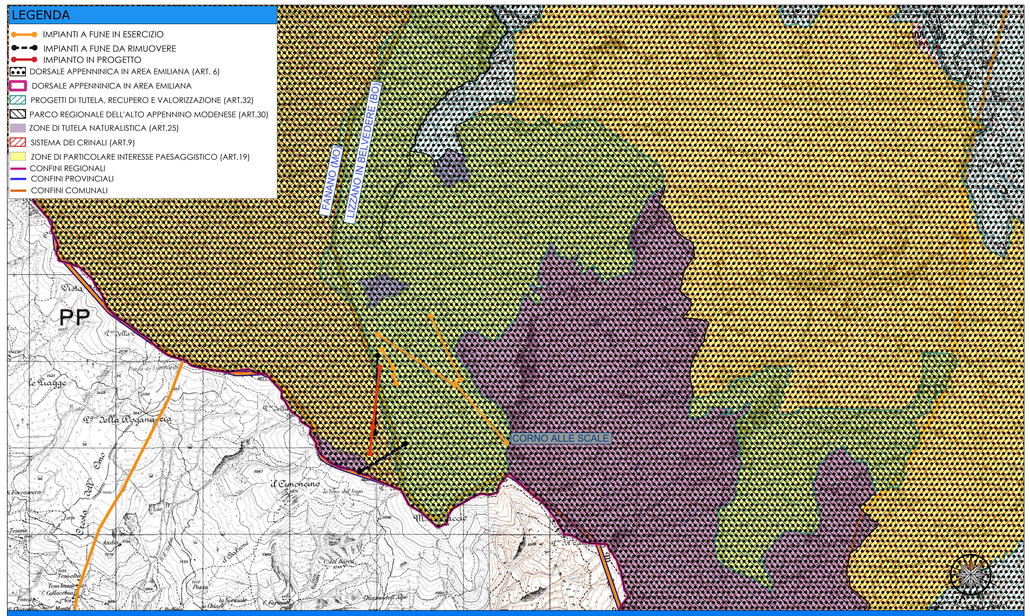

Piano Territoriale Paesaggistico Regionale - scala 1:25.000

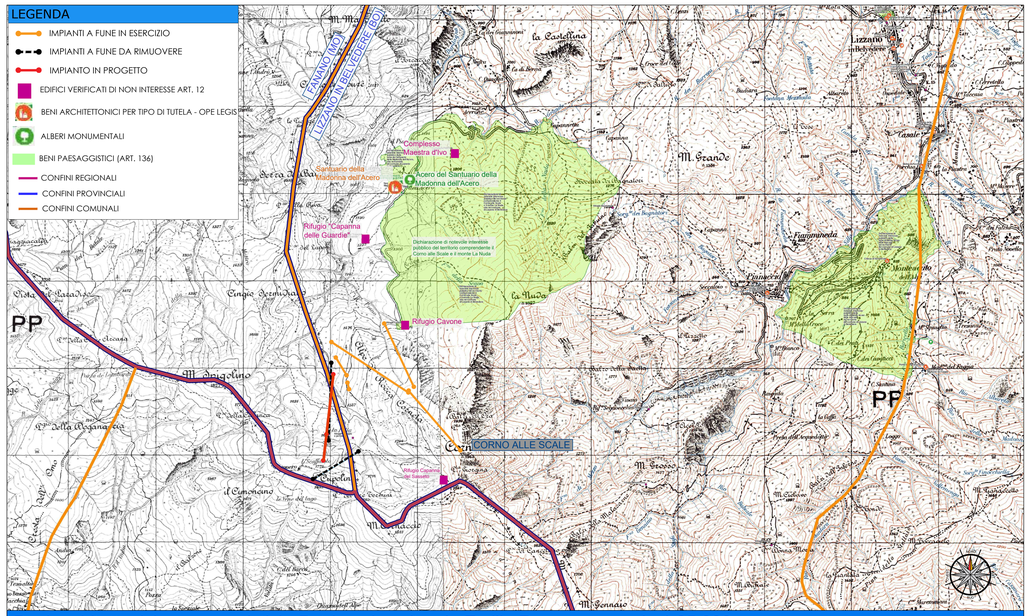

Beni architettonici e paesaggistici - Patrimonio culturale Emilia Romagna - scala 1:25.000

TABELLA DI RIEPILOGO VINCOLISTICO

CARTE DEI VINCOLI RIPORTATE NEL PRESENTE ELABORATO

TITOLO CARTA	DESCRIZIONE VINCOLI NELL'AREA DI INTERVENTO
Piano Paesaggistico Regionale	• Progetti di tutela, recupero e valorizzazione (art.32 delle Norme di Attuazione PTPR) • Sistema dei crinali (art.9 Norme di Attuazione PTPR) • Dorsale appenninica in area emiliana (art.6 Norme di Attuazione PTPR) • Zone di particolare interesse paesaggistico (art. 19 Norme di Attuazione PTPR) • Parco Regionale dell'Alto Appennino Modenese (art.30 Norme di Attuazione PTPR)
P.A.I. - Autorità di Bacino del Fiume Po - Atlante dei rischi idraulici e idrologici	• Area di frana quiescente (Fq) • Area di frana attiva non perimetrata
Piano del Parco Regionale *"Corno alle scale"*	• Area contigua
Piano del Parco Regionale *"Alto Appennino Modenese"* o *"Parco del Frignano"*	• Zona C - Zona di protezione e riqualificazione ambientale finalizzata alla fruizione turistica
Carta dei beni architettonici e paesaggistici - Patrimonio Culturale della Regione Emilia-Romagna	• Nessun Vincolo
P.S.U.A. Rischio Alluvioni - Regione Emilia-Romagna	• Nessun rischio
Carta dei Siti di Interesse Comunitario (S.I.C.) delle zone Speciali di Conservazione (Z.S.C.) e delle Zone di Protezione Speciale (Z.P.S.)	• Z.S.C./ Z.P.S. IT4040001 "Monte Cimone, Libro Aperto, Lago di Pratignano"

ALTRI VINCOLI (ELABORATO EG01.INT)

TITOLO CARTA	DESCRIZIONE VINCOLI NELL'AREA DI INTERVENTO
Piano Territoriale di Coordinamento Provinciale - Tutela dei sistemi ambientali e delle risorse naturali e storico culturali - Provincia Bologna	• Zone di particolare interesse paesaggistico ambientale (art.7.3 Norme di Attuazione PTCP) • Sistema delle aree forestali (art. 7.2 Norme di Attuazione PTCP)
Piano Territoriale di Coordinamento Provinciale - Carta delle tutele paesistiche e storico - culturali - Provincia Modena	• Zone di particolare interesse paesaggistico e ambientale (art. 39 Norme di Attuazione PTCP)
Piano Territoriale di Coordinamento Provinciale - Rischio sismico: Carta delle aree suscettibili di effetti locali - Provincia Bologna	• Area A - Area potenzialmente soggetta ad amplificazioni per caratteristiche litologiche
Piano Territoriale di Coordinamento Provinciale - Carta delle aree suscettibili di effetti locali - Provincia Modena	• Aree parzialmente instabile e soggetta ad amplificazioni per caratteristiche litologiche
Piano Territoriale di Coordinamento Provinciale - Reti ecologiche - Provincia Bologna	• Nodi ecologici complessi (art. 3.5 Norme di Attuazione PTCP)
Piano Territoriale di Coordinamento Provinciale - Carta della biodiversità - Provincia Modena	• Siti di Importanza Comunitaria e Zone di Protezione Speciale - SIC e ZPS (art. 30 Norme di Attuazione PTCP) • Parco Regionale - zona parco (art. 31 Norme di Attuazione PTCP)
Piano Particolareggiato - Comune di Lizzano in Belvedere (BO)	• Zone per nuove piste o collegamenti • Zone non interessate dalle piste
P.R.G. - Comune di Fanano (MO)	• Unità di paesaggio dell'alta collina e prima fascia montana • Zone di particolare interesse paesaggistico - ambientale • Sistema forestale e boschivo • Aree potenzialmente instabili o instabili per altre cause • Sistema dei crinali
Vincolo idrogeologico - Provincia di Bologna	• Area soggetta a vincolo idrogeologico
Vincolo idrogeologico - Unione dei Comuni di Frignano	• Area soggetta a vincolo idrogeologico
P.S.A.I. - Aree a rischio elevato - Geoportale Regione Emilia Romagna	• Nessun rischio
Carta del dissesto - Geoportale Regione Emilia Romagna	• c3 - Deposito glaciale e periglaciale • a8 - Deformazione Gravitativa Profonda di versante (DGPV) • a3 - Deposito di versante
Carta dei geositi dell'Emilia-Romagna	• Geositi di rilevanza regionale "Corno alle Scale - Testata Valle del Dardagna"

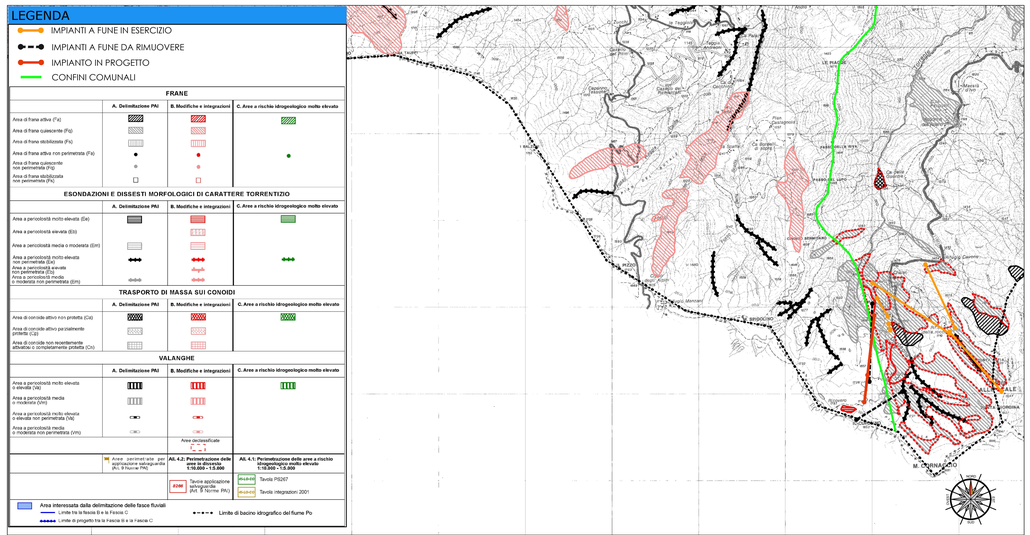

Piano stralcio per l'Assetto Idrogeologico (P.A.I.) - Atlante dei rischi idraulici e idrogeologici - scala 1:25.000

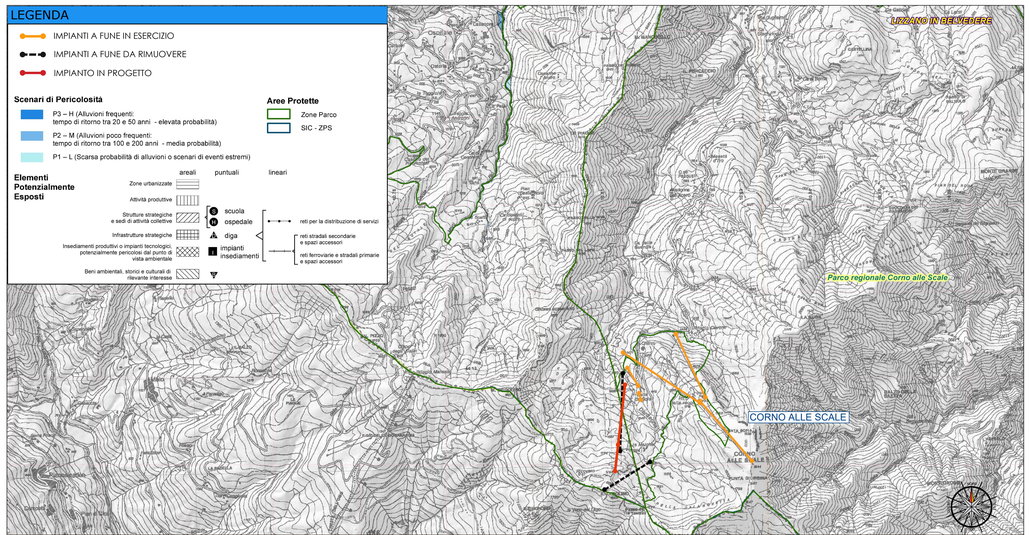

Rischio alluvioni - Mappa della pericolosità ed elementi potenzialmente esposti - scala 1:25.000

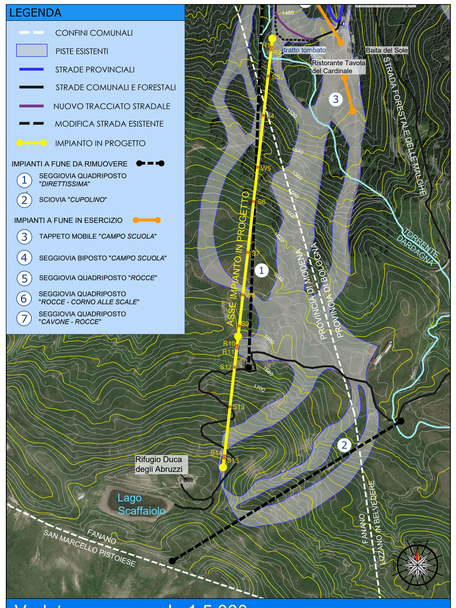

Veduta aerea - scala 1:5.000

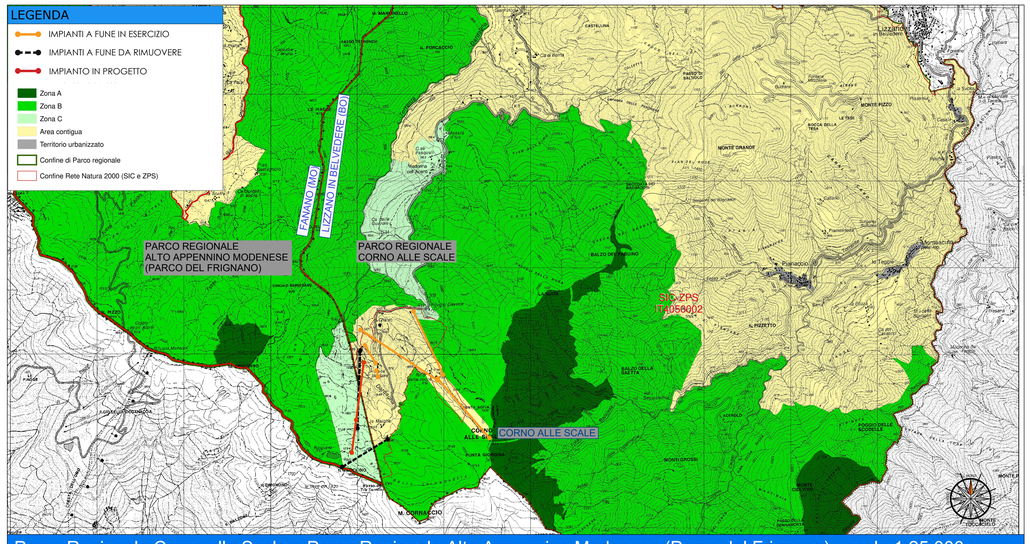

Parco Regionale Corno alle Scale e Parco Regionale Alto Appennino Modenese (Parco del Frignano) - scala 1:25.000

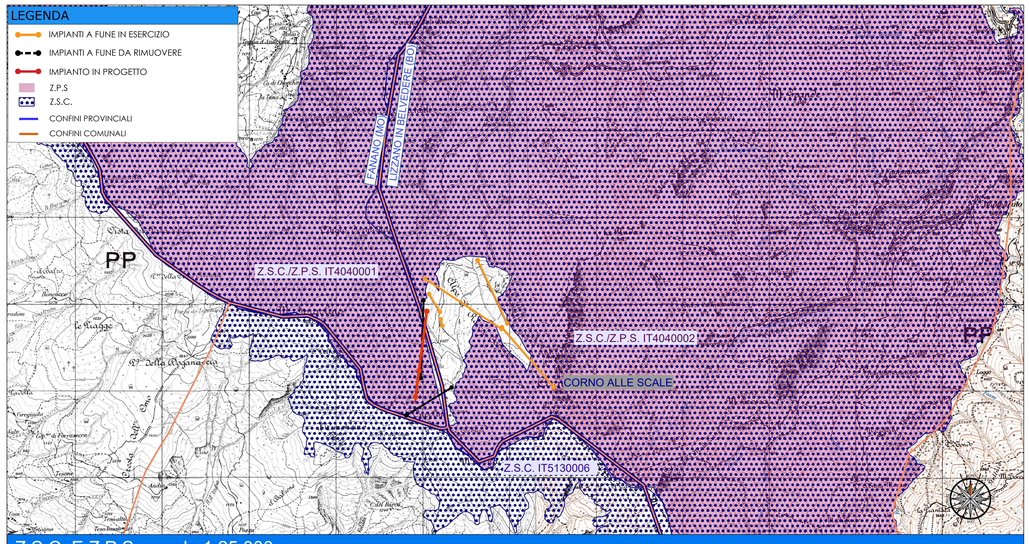

Z.S.C. E Z.P.S. - scala 1:25.000