

REGIONE EMILIA-ROMAGNA

IL RICHIEDENTE:
COMUNE DI LIZZANO IN BELVEDERE



Procedimento Unico ex art. 53 L.R. 24/2017
Progetto della nuova seggiovia quadriposto "Polla - Lago Scaffaiolo" in sostituzione della seggiovia "Direttissima" e della sciovia "Cupolino"

VEDUTA AEREA E PIANIFICAZIONE URBANISTICA

GRUPPO DI LAVORO

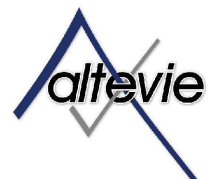

E.M.E.
Ing. Marco Cordeschi
Ing. Marco Renaldi
Arch. Antonietta Cellini
Ing. Daniela Fedi
Ing. Nicola Ranieri
Ing. Gaia Cordeschi
Geom. Giorgio Stinighi



SGA
SOCIETÀ DI INGEGNERIA
COORDINATA COLLABORATORI ASSOCIATI



Studio di Geologia e Progettazioni Ambientali
Geol. Luca Monti
Geol. Mirko Soldati
Dott. Giorgio Cioce



ENV Enrico Catecacci
Dott. Davide Mengoli



LARES
ARCHITETTO

Con la consulenza specialistica di:
Dott. Agr. Rita Bega
Dott. For. Paolo Rigani
(StudioSilva S.r.l.)

| | | | |
|---------------------|-----------------------------|--|-----------------------------|
| Data: 29.11.2021 | Esecutore: | Redatto: Ing. Febio/Ranieri Controllato: Arch. Antonietta Cellini | ELABORATO: EG01.2 |
| Revisione: 01 | Codice elaborato: EG01.2 | Approvato: Ing. Marco Cordeschi | scala: varie |



FOTO 1 - SCIOVIA "CUPOLINO" 2

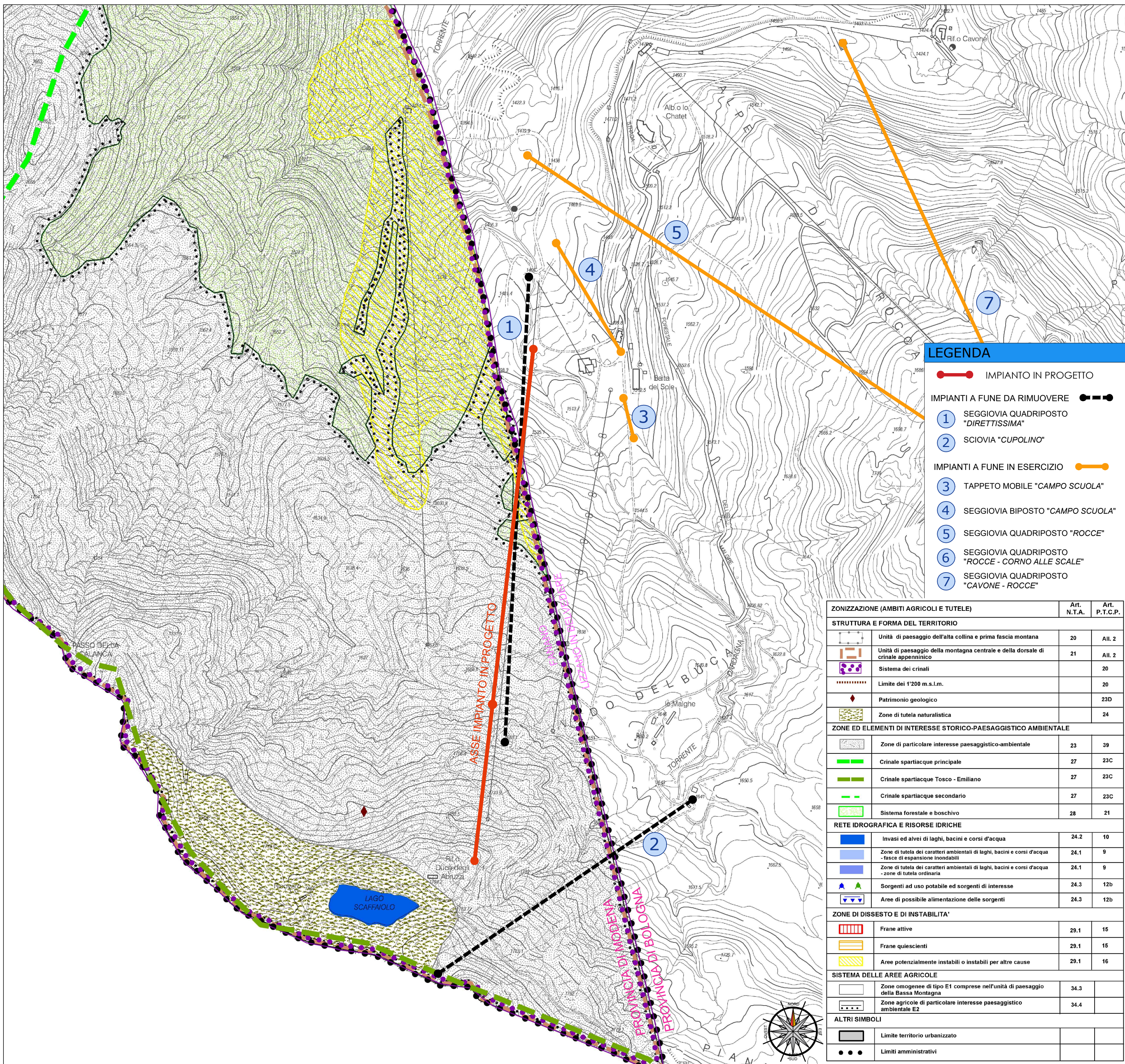

P.R.G. - Zonizzazione del Territorio: Tavola delle Tutele - Comune di Fanano (MO) - scala 1:5.000

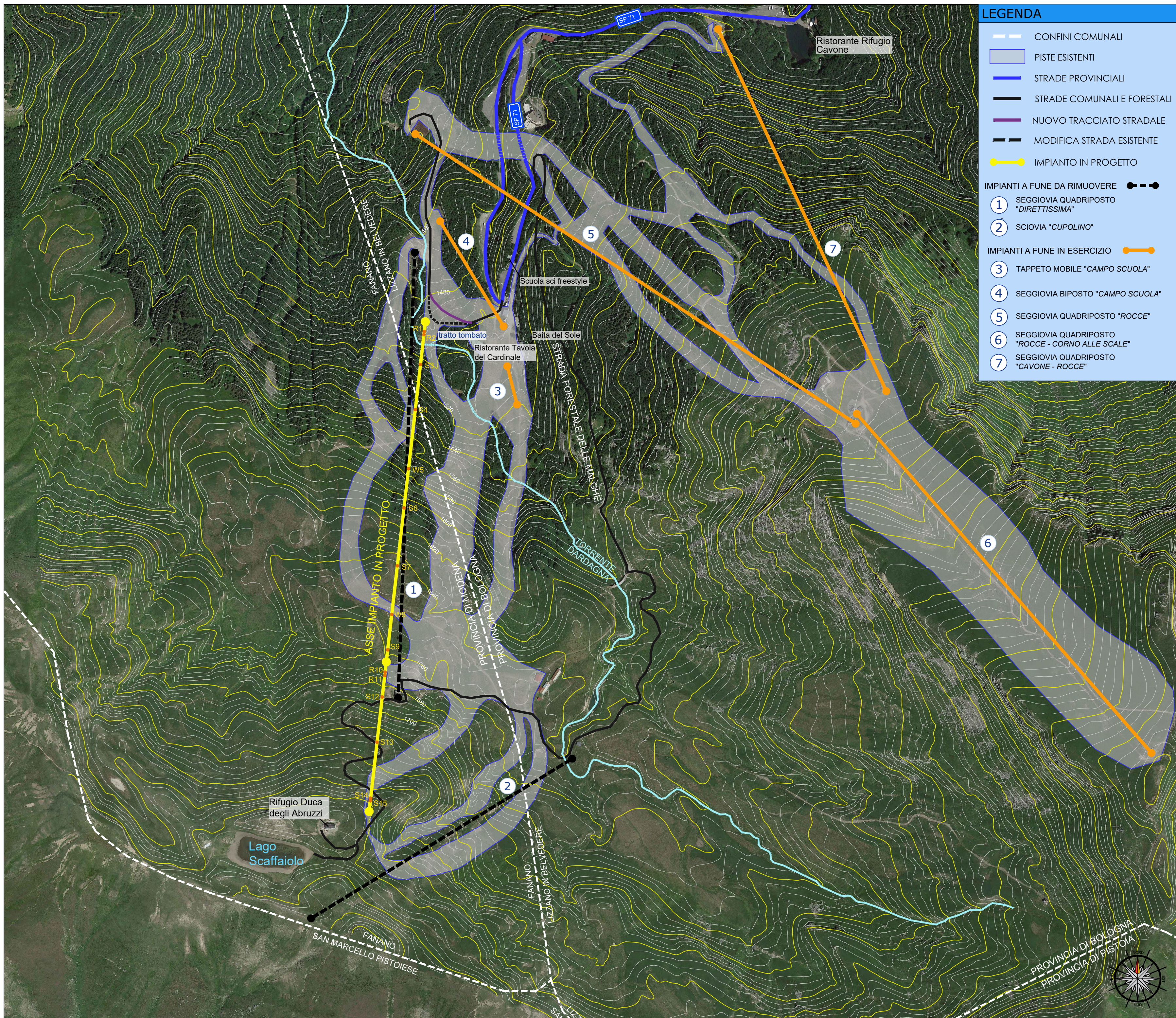

Veduta aerea del bacino - scala 1:5.000



FOTO 2 - SCIOVIA "CUPOLINO" 2

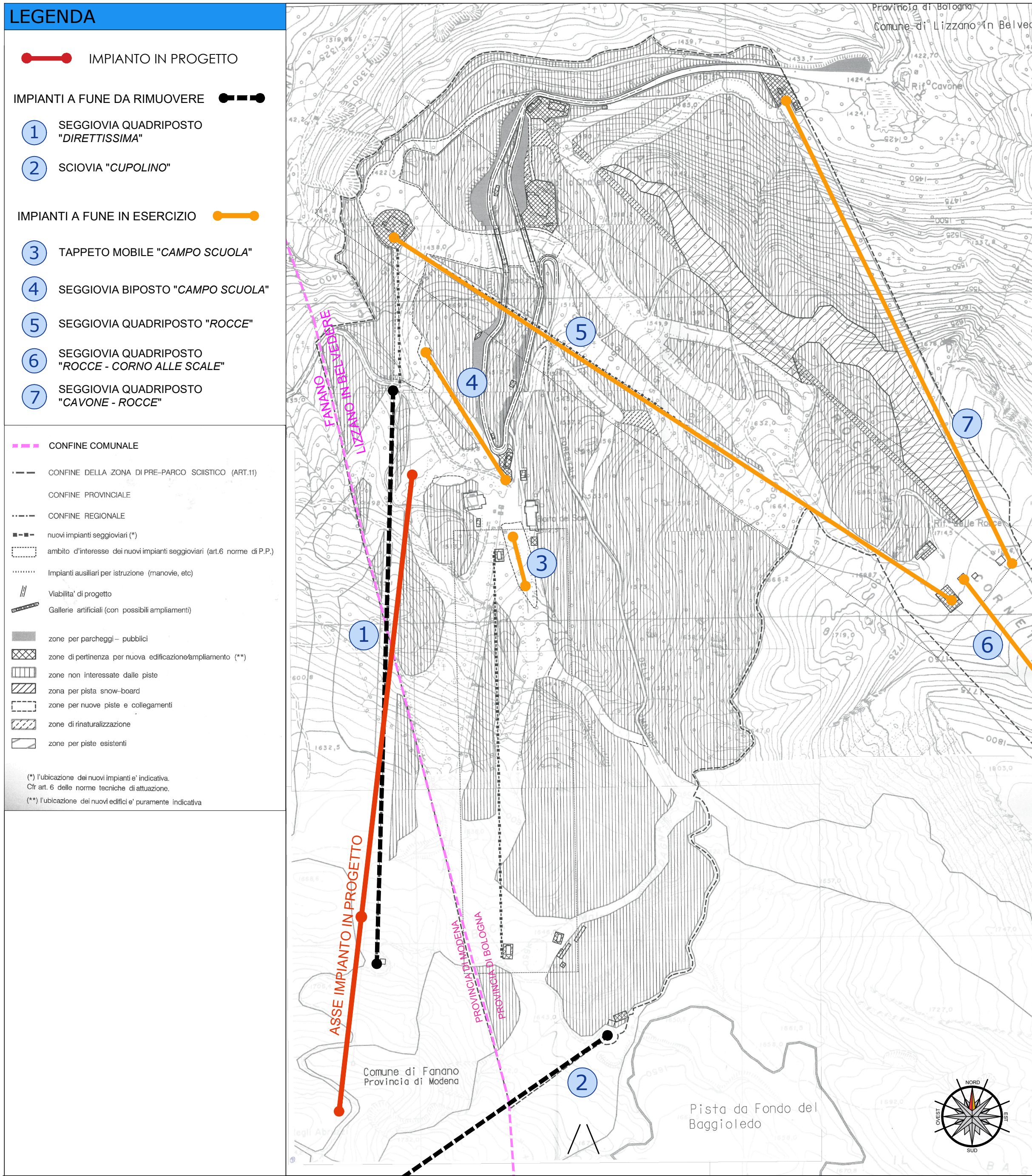

Piano Particolareggiato d'Intervento Variante 2010: Zonizzazione Comune di Lizzano in Belvedere (BO) - scala 1:5.000



FOTO 3 - SEGGIOVIA "DIRETTISSIMA" 1



FOTO 4 - SEGGIOVIA "DIRETTISSIMA" 1

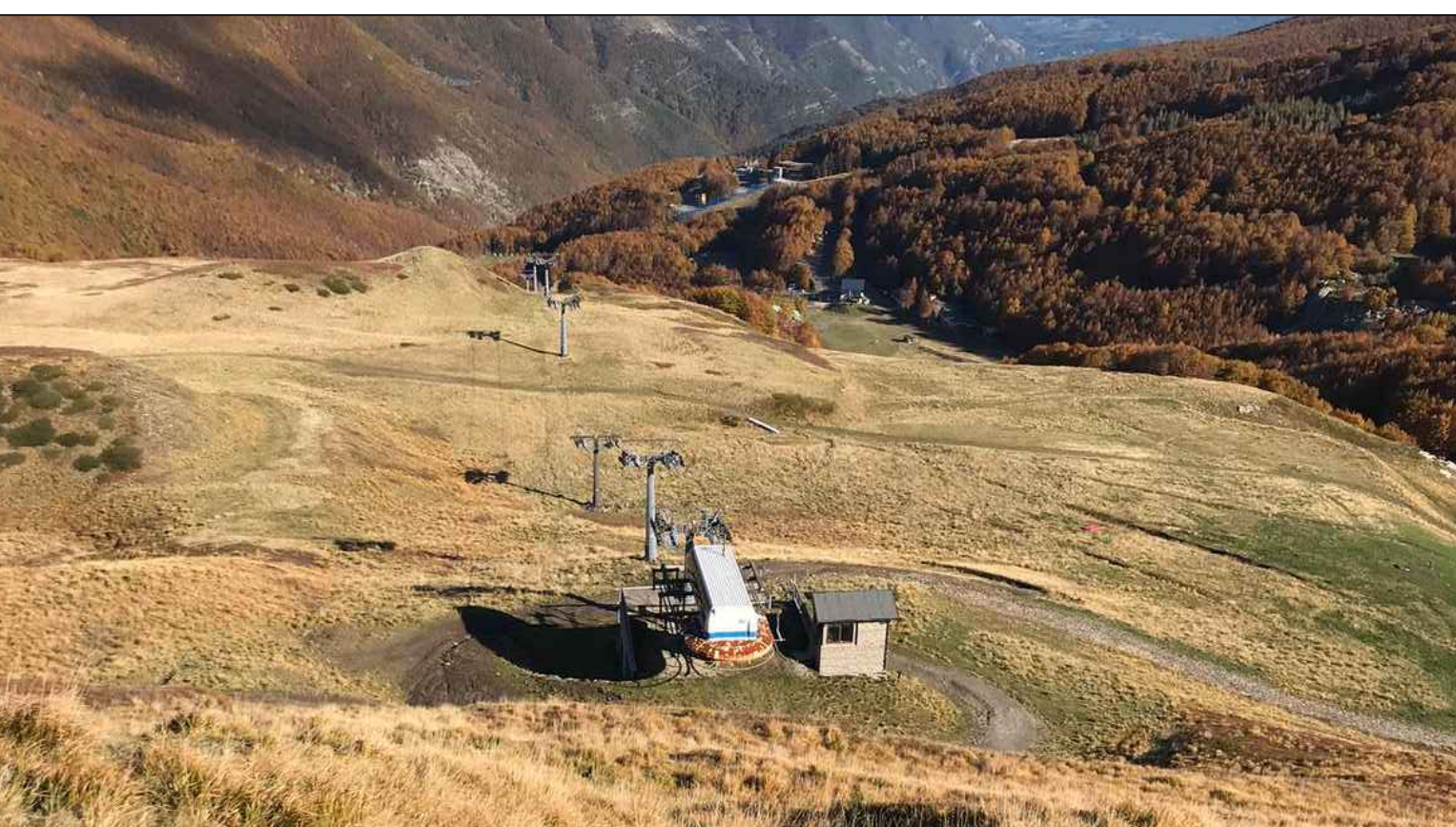
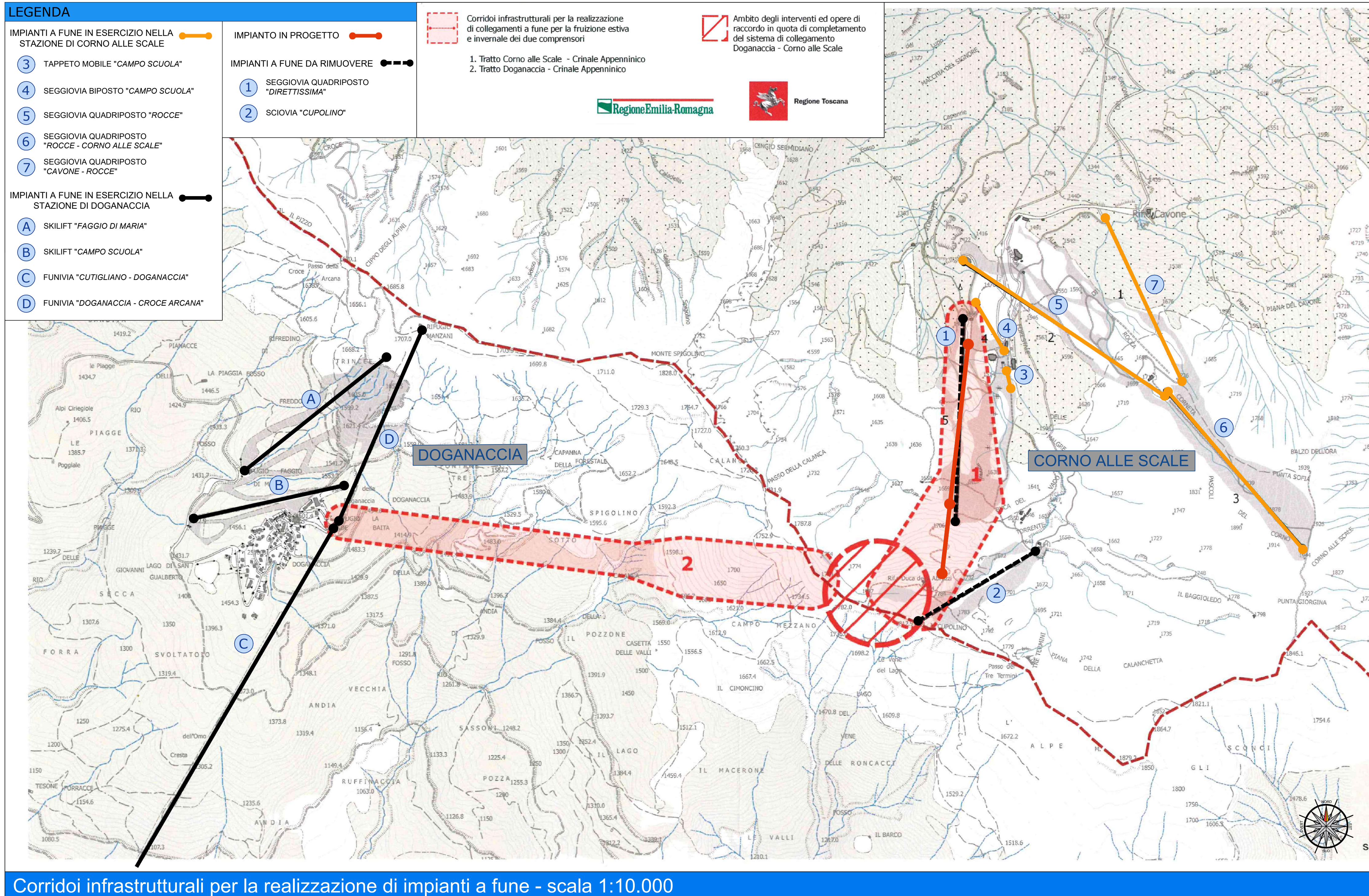

Corridoi infrastrutturali per la realizzazione di impianti a fune - scala 1:10.000