

1

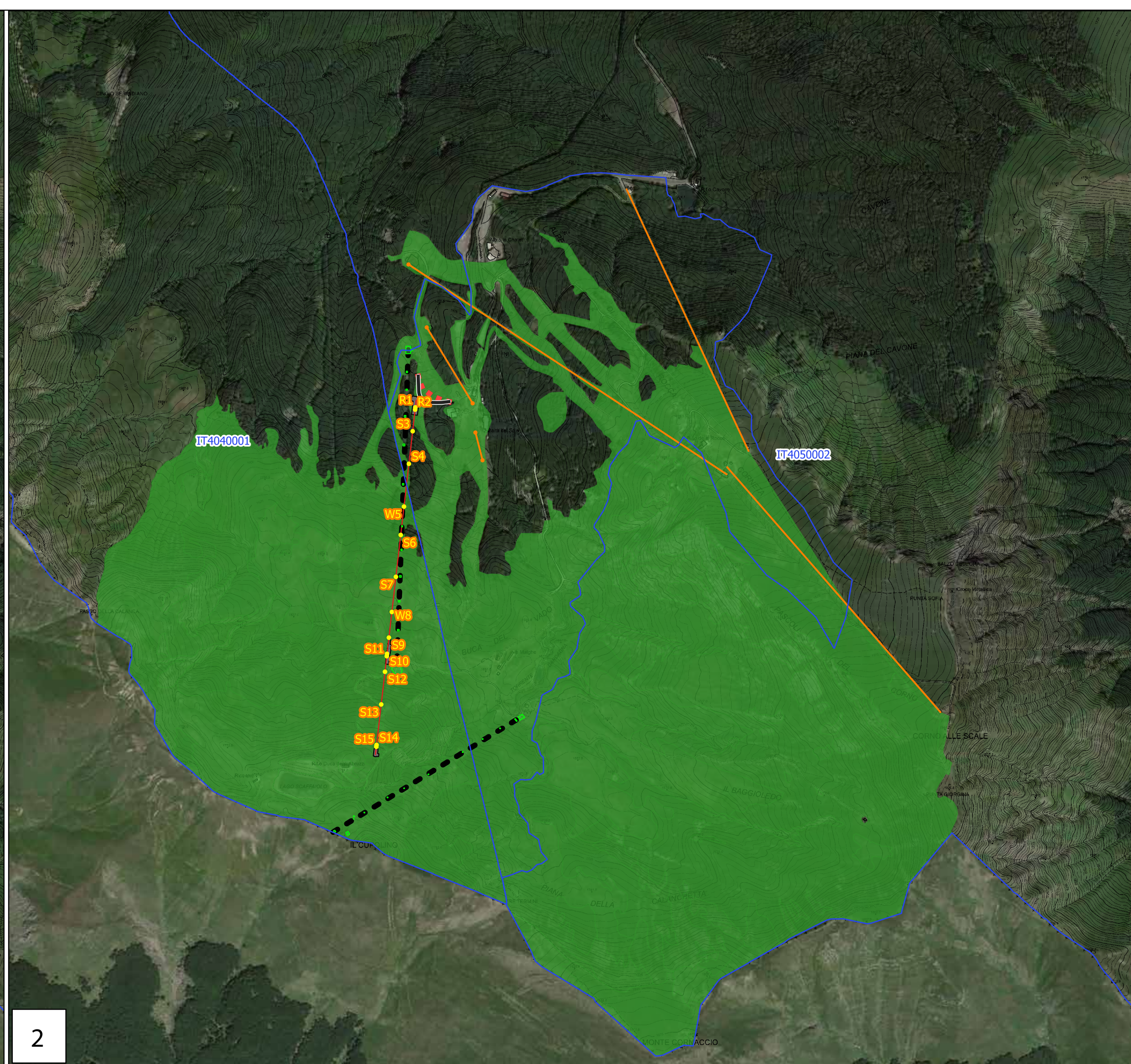

2

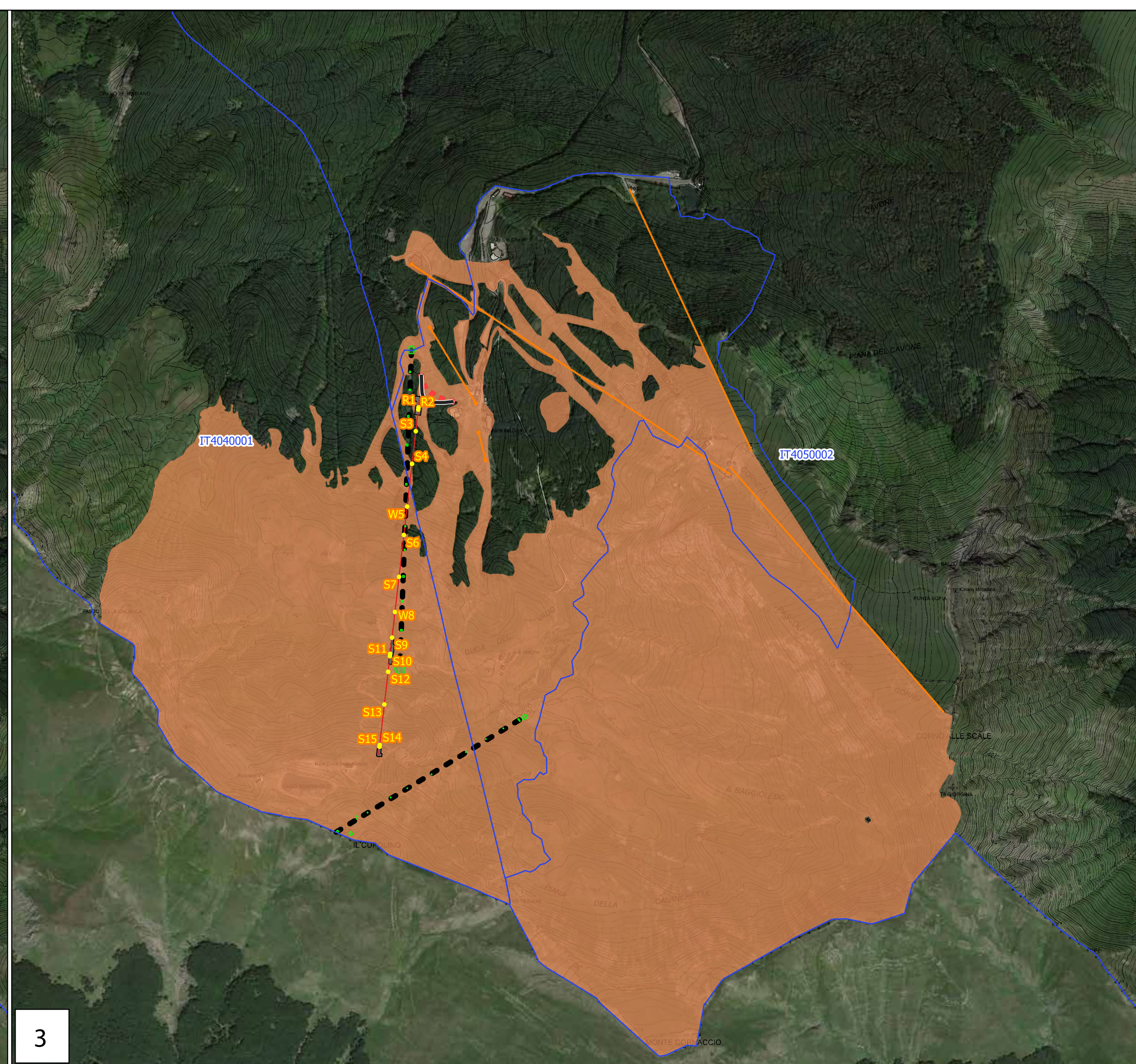

3

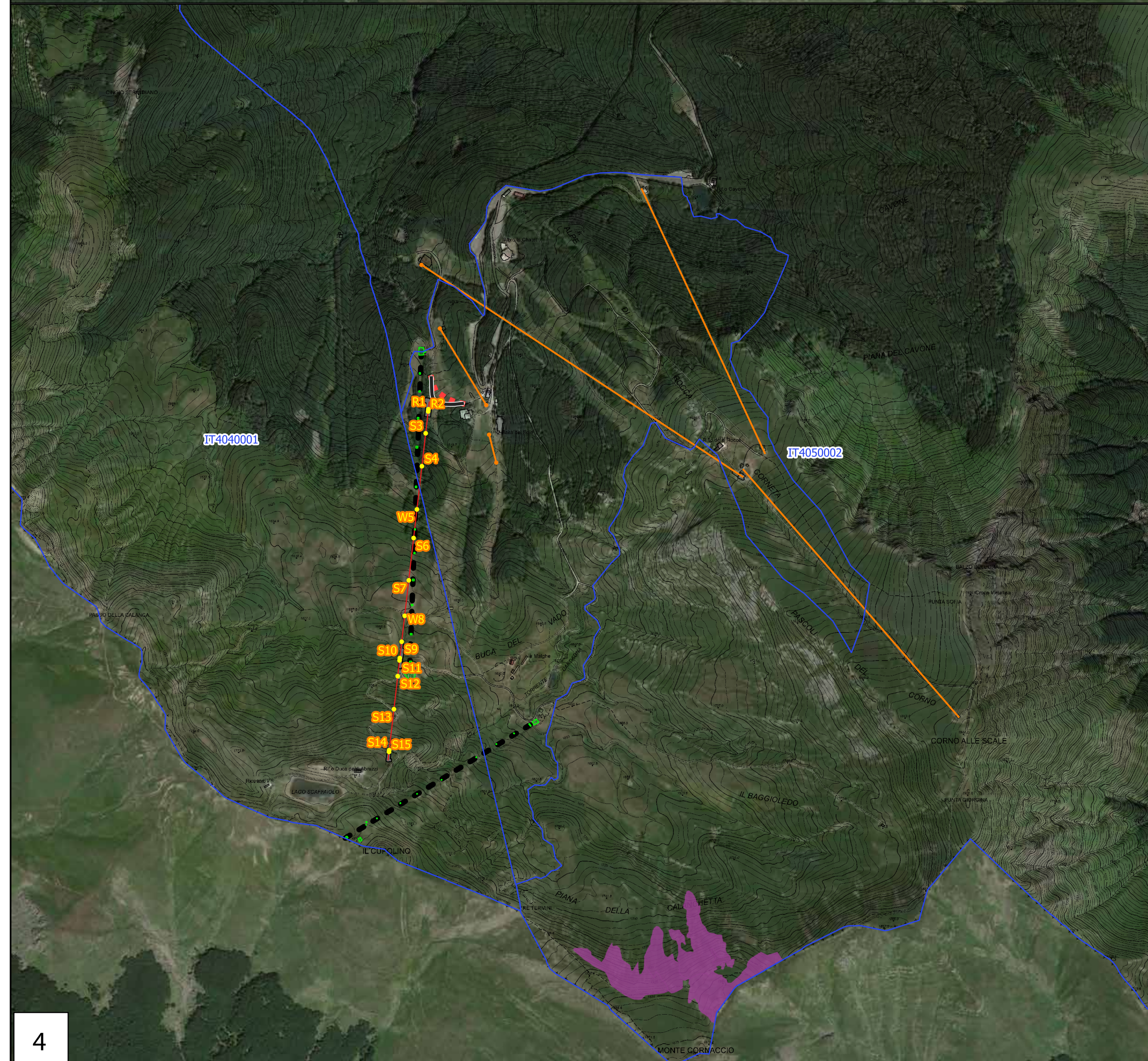

4

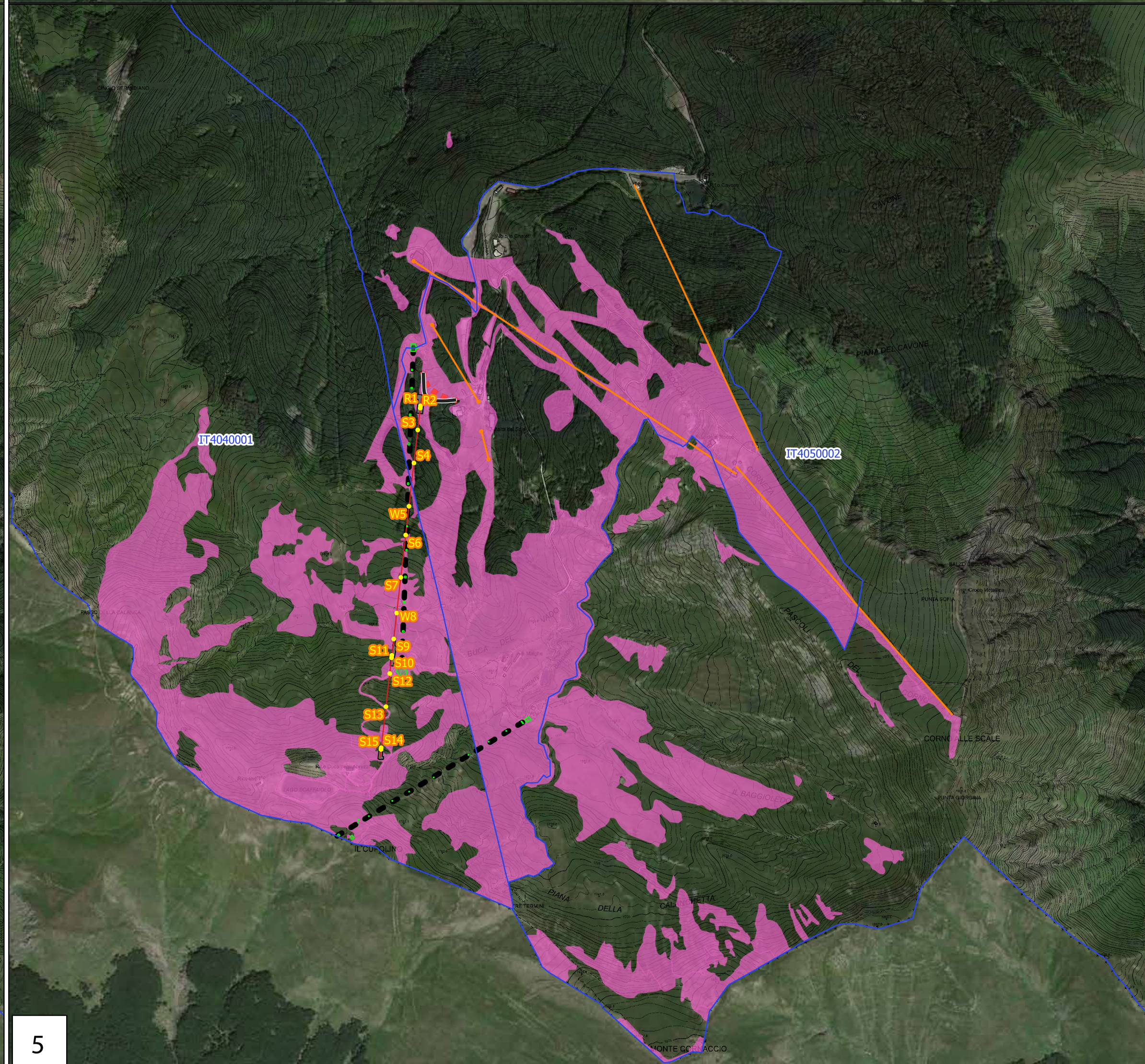

5

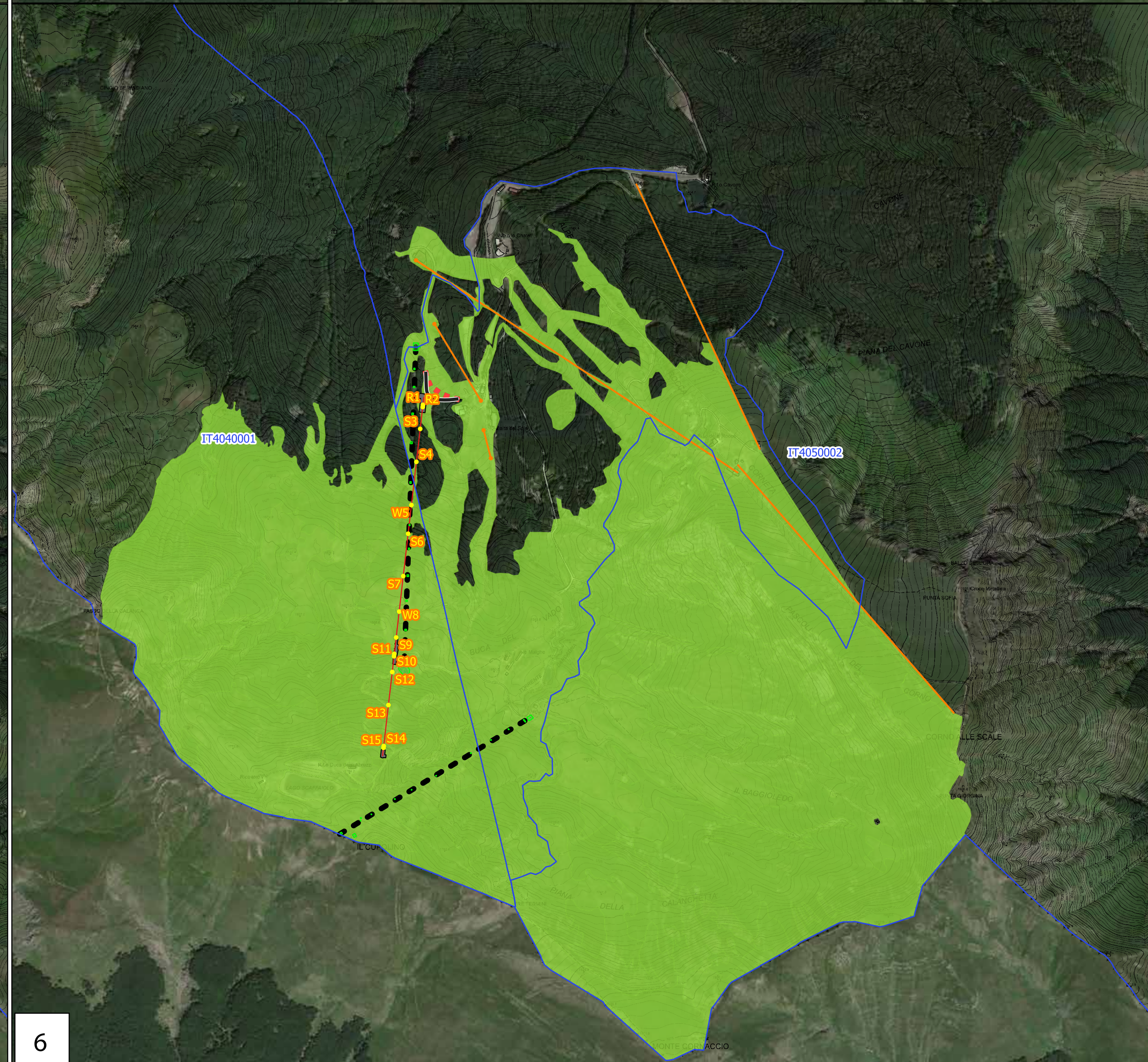

6

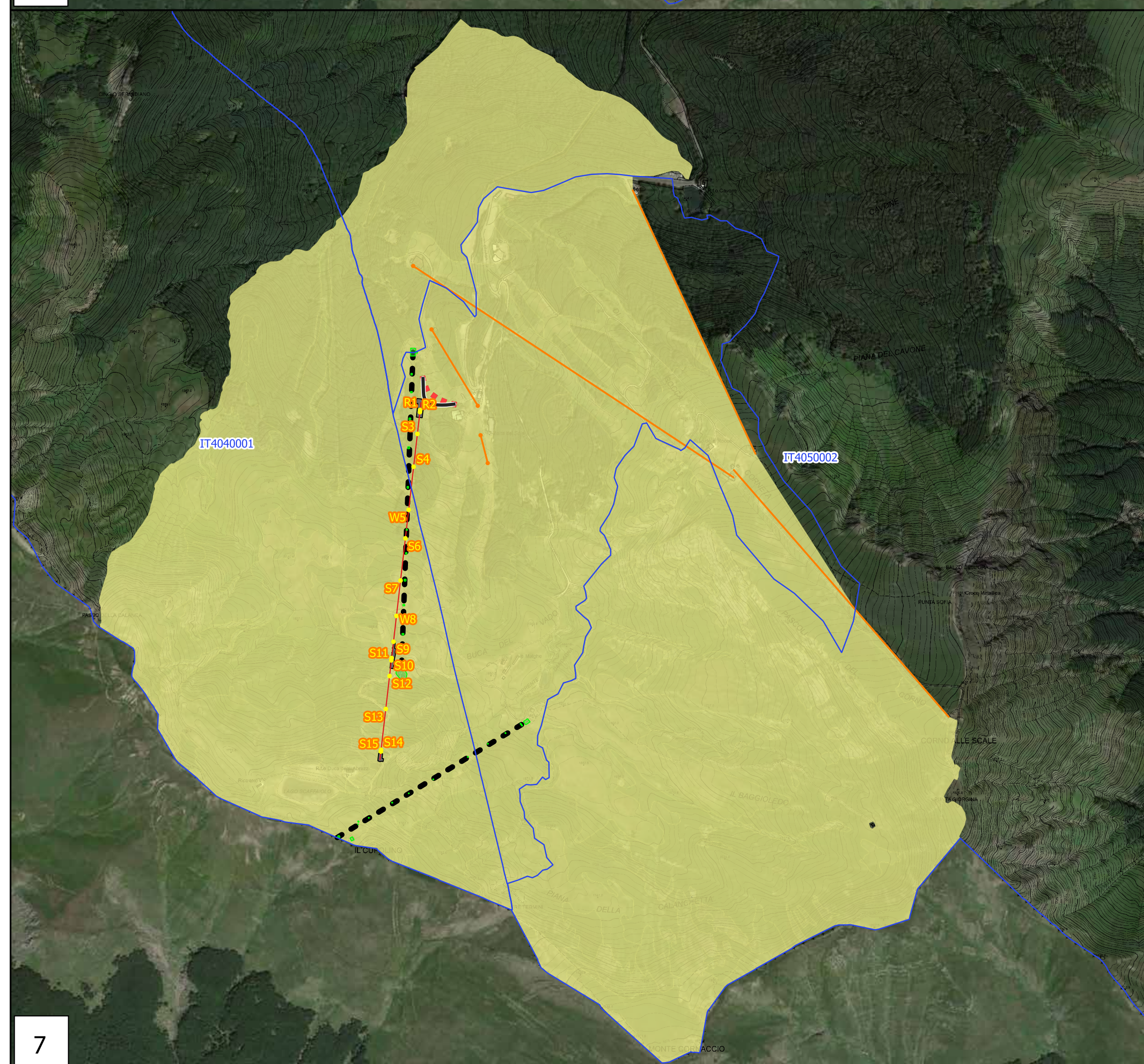

7

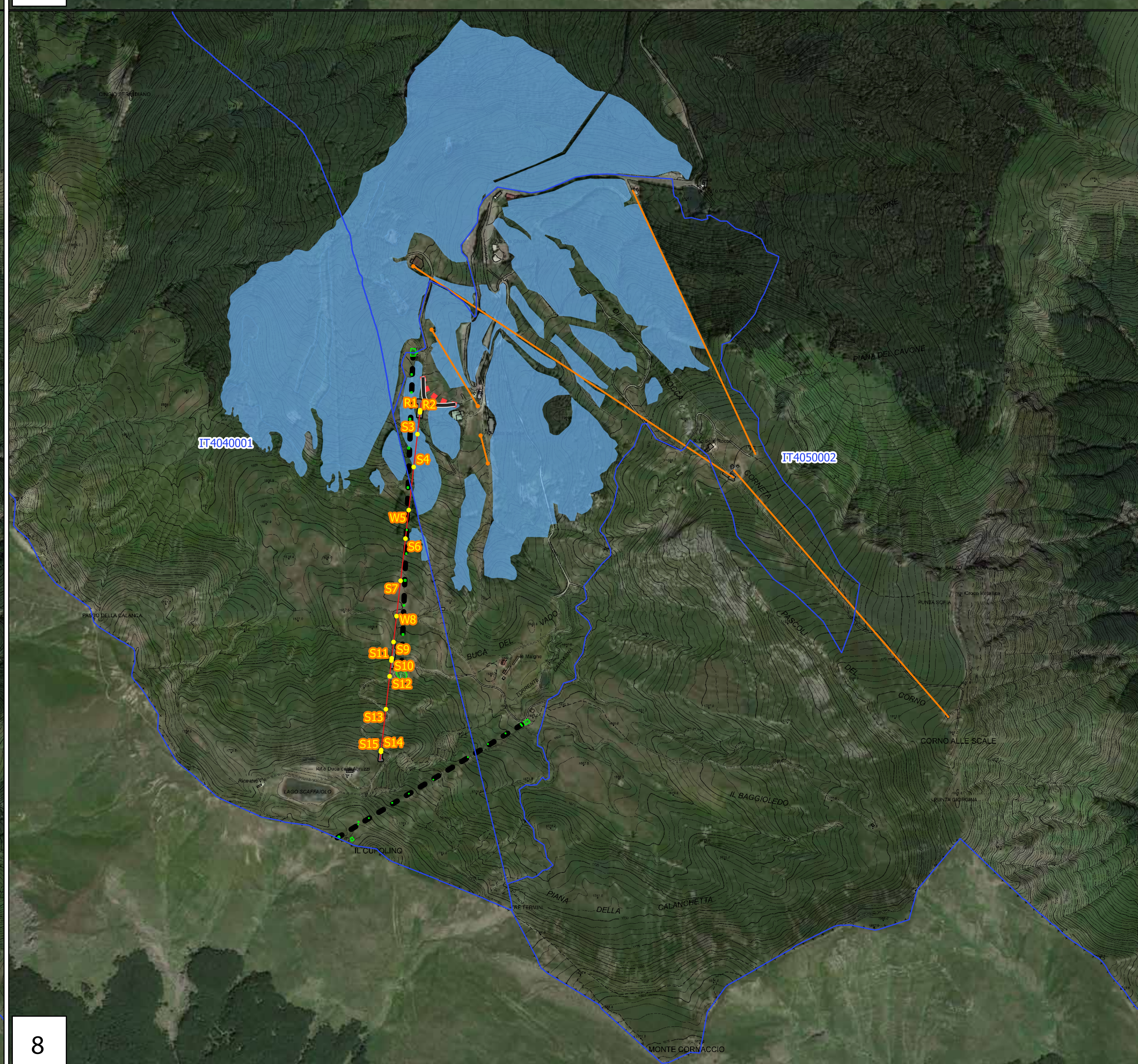

8

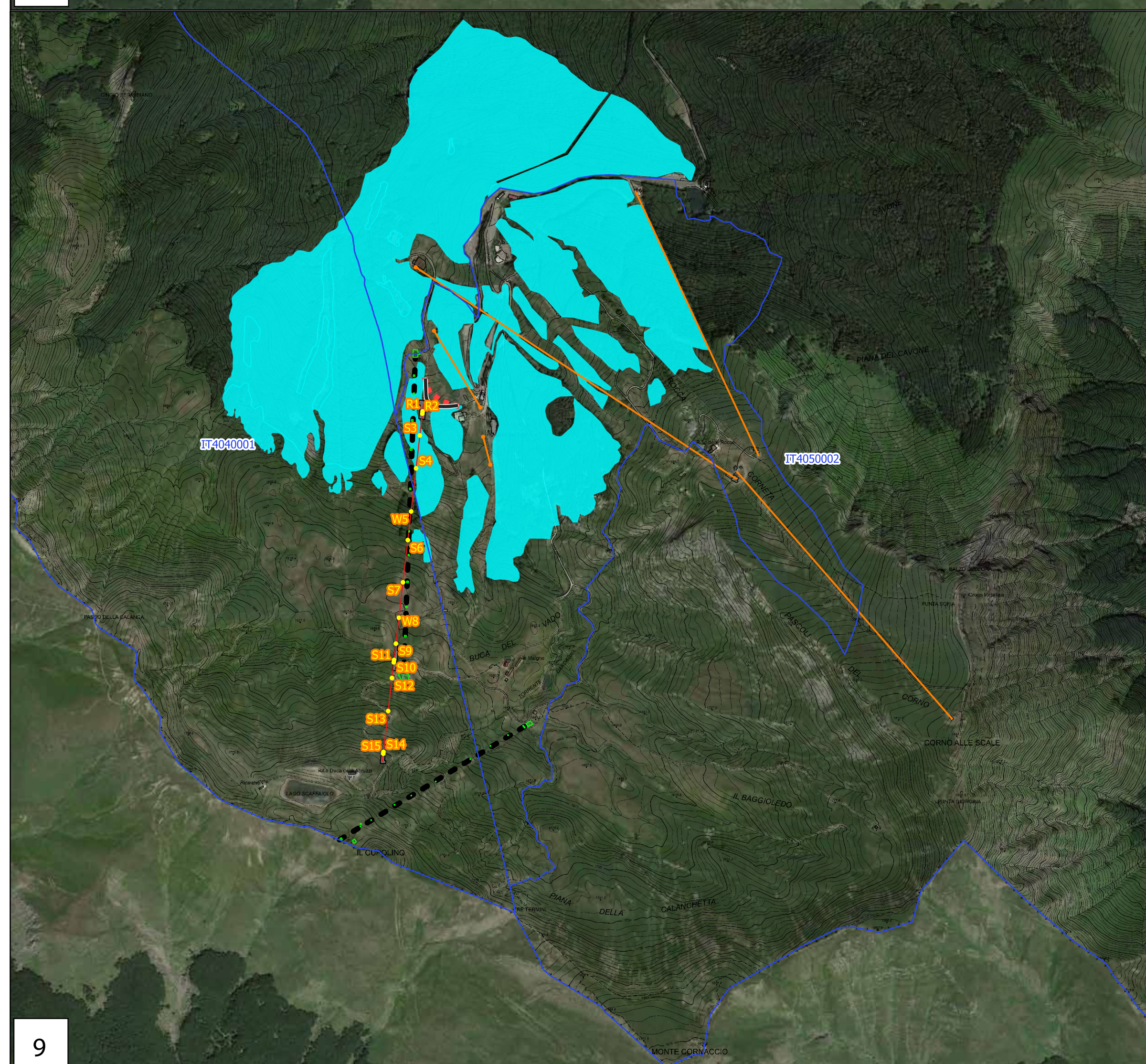

9

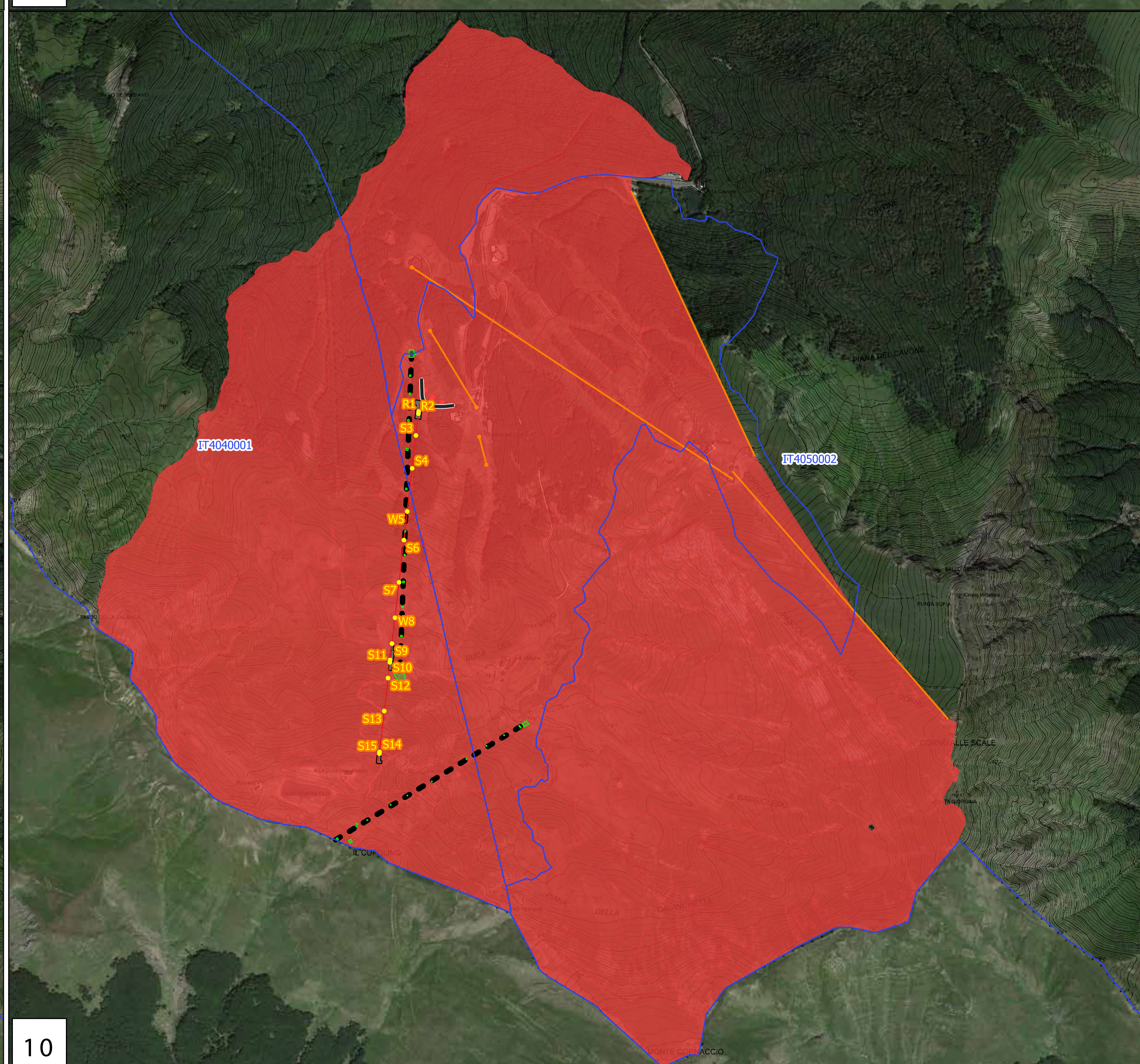

10

- Legenda**
- Siti Rete Natura 2000:
- ZSC IT4040001 "Monte Cimone, Libro Aperto, Lago di Pratignano"
- ZSC IT4050002 "Corno alle Scale"
- Interventi di progetto**
- Impianti di risalita**
 Nuovo impianto di progetto
 Impianto esistente da rimuovere
 Piloni della nuova seggiovia "Direttissima"
 Pertinenze delle stazioni della nuova seggiovia
- Viabilità**
 Nuovo tracciato stradale
- Ambiente**
 Ricostituzione di habitat preesistente
- Opere esistenti**
- Impianti di risalita**
 Impianto esistente da mantenere
- Viabilità**
 Tracciato stradale esistente
- Areali faunistici**
- Rosalia alpina
 - Parnassius apollo
 - Aquila chrysaetos
 - Charadrius morinellus
 - Circus cyaneus
 - Falco peregrinus
 - Pernis ptilorhynchus
 - Barbastella barbastellus
 - Rhinolophus hipposideros
 - Canis lupus

REGIONE EMILIA-ROMAGNA
IL RICHIEDENTE:
COMUNE DI LIZZANO IN BELVEDERE



Procedimento Unico ex art. 53 L.R. 24/2017
Progetto della nuova seggiovia quadriposto "Polla-Lago Scaffaiolo" in sostituzione della seggiovia "Direttissima" e della scivola "Cupolino"

CARTA DEGLI AREALI FAUNISTICI

GRUPPO DI LAVORO:



Ing. Marco Cordeschi
Ing. Marco Rivetti
Arch. Antonietta Cellini
Ing. Daniela Fazio
Ing. Nicola Ranieri
Ing. Gias Cordeschi
Geom. Giorgio Strimling



Ing. Paolo Zappellari
Ing. Matteo Monti
Ing. Davide Scapinelli
Ing. Anna Sospeltti
Ing. Simo Casacci



Geol. Luca Monti
Geol. Mirko Sorbelli
Dot. Giorgio Cicco



Dot. Davide Mengoli



Dot. Davide Mengoli

Con la consulenza
specialistica di:
Dot. Agr. Rita Bagni
Dot. For. Paolo Rigoni
(StudioSilva S.r.l.)

Data:		Redatto:	ELABORATO:
Revisione: REV_01	Codice elaborato: INC_3	Controllato:	
		Approvato:	