

*TESTO DELL' OSSERVAZIONE RELATIVA AL*

**Intervento di Sbancamento Nr 1 Localita' Casa Lovetto 46 Borgotaro**

**PROGETTO ARPAE "PARCO EOLICO MONTE CROCE DI FERRO" IN LOCALITÀ MONTE CROCE DI FERRO NEL COMUNE DI BORGO VAL DI TARO (PR) PRESENTATO DA BORGOTARO WIND S.R.L.**

Spettabili,

sono a scrivervi la presente osservazione in merito all'intervento di sbancamento come Intervento 1, all'interno della documentazione per il progetto Parco Eolico Monte Croce di Ferro.

In riferimento allo stesso sono a richiedere soluzione meno impattante per la abitazione che si trova direttamente coinvolta sullo stesso intervento, che è in parte proprietà del sottoscritto.

Maggiore dettaglio verra' fornito su Documento che vi allegherò alla presente come Allegato 4, dove vi ho riportato per piu' semplice consultazione alcune foto e alcuni documenti che ho reperito dalla documentazione a sito della provincia.

Siamo venuti a conoscenza di tale cantiere da una conferenza indetta dal Comune per la presentazione del progetto in data 19 ottobre presso la Comunita' Montana Di Borgo Val Di Taro, non avendo avuto alcuna informazione precedente ne via posta ordinaria ne telefonica, sono sinceramente preoccupato per la abitazione essendo la strada già molto vicina all'abitazione.

Premesso che in data 24.10.2022, su nostra richiesta è stato fatto un sopralluogo sul posto con il Geom. Riccoboni Giorgio, al quale sono state chieste spiegazione al progetto, viste e concordate soluzioni a noi meno impattanti e accettabili;

Presente al sopralluogo, oltre al sottoscritto, e i miei familiari, era presente anche il Geometra Delchiappo Alberto.

Tutto quanto sopra riportato per chiedere, a garanzia nostra, che l'accesso all'abitazione e l'area prospiciente la stessa, non venga modificato, in quanto la distanza attuale dalla strada, già limitata, con l'allargamento da voi proposto verso l'abitazione non garantirebbe il normale accesso, pedonale e carrabile e farebbe venir meno i requisiti minimi di sicurezza per gli abitanti residenti della stessa.

Vi sottopongo cortesemente le mie osservazioni, certo della Vs collaborazione

*Bordi Carlo*

Alla c.a.:

Arpae - Agenzia regionale per la prevenzione,  
l'ambiente e l'energia dell'Emilia-Romagna  
Servizio Autorizzazioni e concessioni di Parma –  
Area Autorizzazioni e concessioni Ovest  
aopr@cert.arpa.emr.it

Regione Emilia-Romagna  
Servizio Valutazione Impatto e Promozione  
Sostenibilità Ambientale  
vipsa@postacert.regione.emilia-romagna.it

**Allegato NR : 4**

Oggetto: Osservazione Su Intervento di sbancamento nr 1 relativo al Progetto di realizzazione di impianto eolico denominato "Parco Eolico Monte Croce di Ferro", nel comune di Borgo Val di Taro (PR), proposto da Borgotaro Wind Srl.

Sulla documentazione presente sul sito della regione, al seguente indirizzo <https://serviziambiente.regione.emilia-romagna.it/viavasweb/ricerca/dettaglio/5670#section-documenti>

di pubblico accesso, sono stati riportati i riferimenti a tutti gli interventi di sbancamento e allargamento delle strade per rendere facilitato il percorso ai mezzi, che nel caso il progetto venisse approvato, trasporterebbero materiale /pale etc, nel sito di ubicazione del Parco EOLICO MONTE CROCE DI FERRO

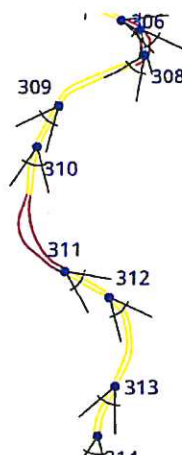

Controllando la documentazione abbiamo rilevato quanto segue:

- Mancano i corretti punti di visione dell'abitazione sita proprio in quel tratto, non sono stati precisati i tipi di allargamento in quel punto, per garantire la sicurezza delle persone in quell'abitazione, e gli accessi all'abitazione e al garage coperto sito sul lato dell'abitazione, nonché alle modifiche delle recinzioni dell'abitazione e per animale domestico presente;
- Dalla documentazione presente a sito sono inserite le seguenti foto /punto di visione passando da un 310 a 311, non inserendo il tratto di circa 500 mt dove è presente abitazione.

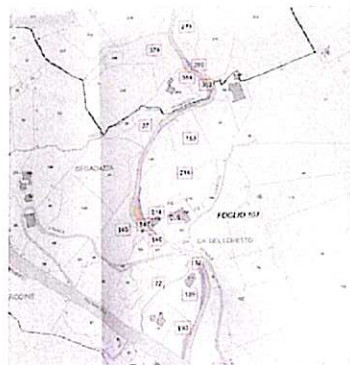

Vi riporto immagini reperite nella sezione PA-R 3.1 del Progetto Parco Eolico



REGIONE EMILIA-ROMAGNA - Comune di Borgo Val di Taro (PR)  
PROGETTO DEL PARCO EOLICO "MONTE CROCE DI FERRO"  
REPORT FOTOGRAFICO- DOCUMENTAZIONE FOTOGRAFICA

Punto di visione n°310







REGIONE EMILIA-ROMAGNA - Comune di Borgo Val di Taro (PR)  
PROGETTO DEL PARCO EOLICO "MONTE CROCE DI FERRO"  
REPORT FOTOGRAFICO - DOCUMENTAZIONE FOTOGRAFICA

Punto di visione n°311





Punti di ripresa insufficiente, situata fra il vs pdr 310 e 311 , è sita un'abitazione che vi riporto nell'immagine sotto, in parte di proprieta' del sottoscritto



Vi riporto alcune foto fatte mediante telefono cellulare







Per farvi presente e richiedervi cortesemente di garantirci che l'accesso all'abitazione con i nostri mezzi non verrebbe interdetto con restringimenti verso monte e ovvero verso l'abitazione che impedirebbero il corretto accesso, e che venga mantenuta l'attuale distanza di sicurezza presente fra l'abitazione e la strada o eventuale allargamento che potrebbe avvenire causa cantiere, mettendo a rischio sia abitazione e residenti nonché gli accessi.

In accordi con Riccoboni, che ci ha informati sul tipo di restringimento, lo stesso dovrebbe avvenire verosimilmente così (si veda immagine sotto) sacrificando parte del giardino ma che non ci causerebbe troppi disagi.





Vi allego altri punti di visione rilevati dal sottoscritto, dai quali si evince che l'allargamento può essere fatto anche verso valle, dove non vi sono abitazioni, data l'ampiezza dell'area e allargando così la strada da ambo i lati, in maniera meno invasiva verso monte e ovvero verso l'abitazione.

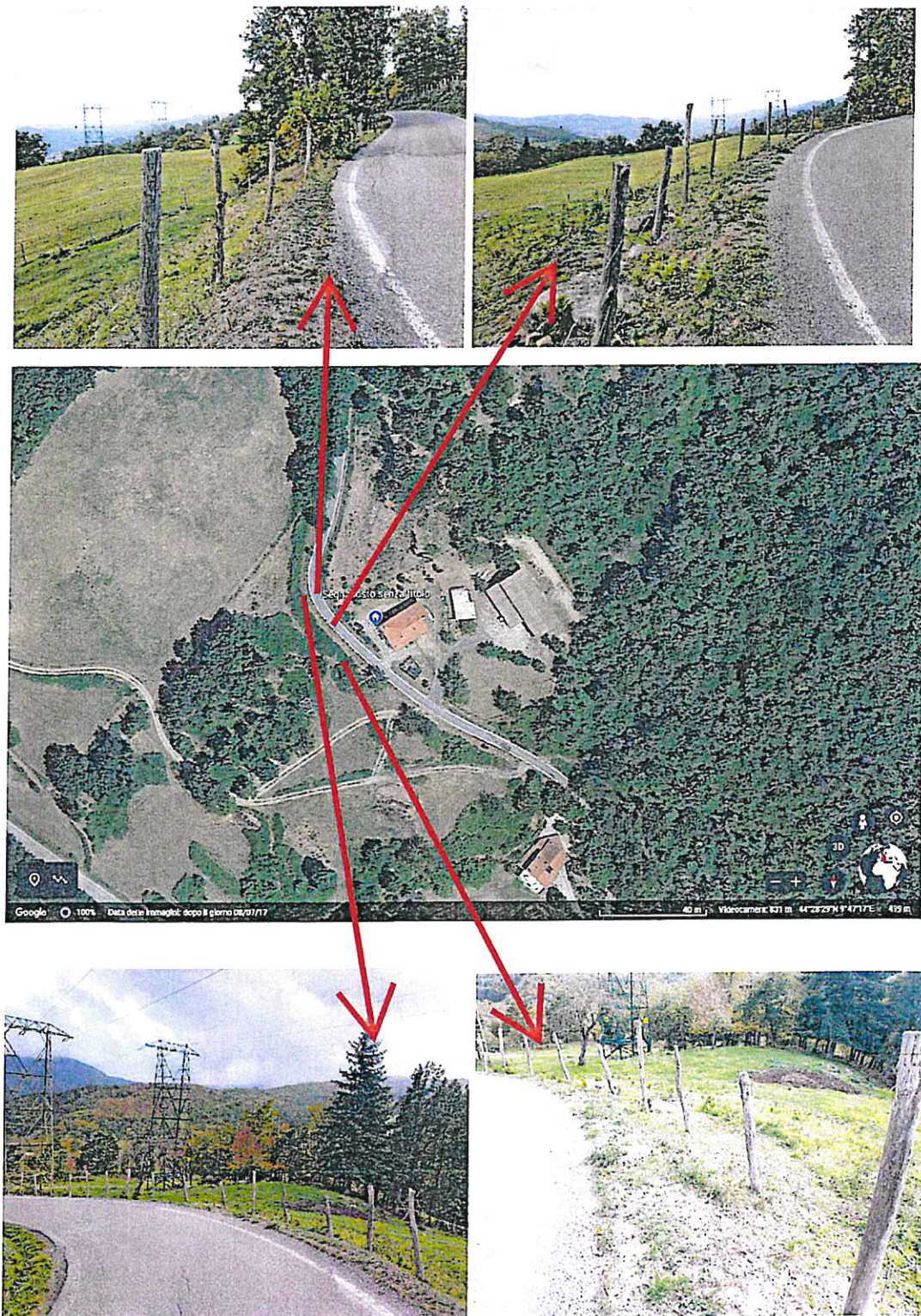



In sede di sopralluogo è stato proposto al Signor Riccoboni, alternativa all'intervento di sbancamento della strada, passando per il bosco( si veda immagine sotto riportata), che è di proprietà del sottoscritto, evitando così passaggio di trasporti eccezionali e relativi sbancamenti per il loro transito vicino abitazione.



Resta inteso, che le opere di manto stradale, boschivo, allargamenti su aree private, recinzioni presenti, dovranno essere al termine del vs cantiere riportati allo stato iniziale dello stesso e certo della vs collaborazione

Resto a disposizione per ogni eventuale chiarimento,

in fede

Bordi Carlo

*Bordi Carlo*