

MODULO PER LA PRESENTAZIONE DI OSSERVAZIONI A PIANI/PROGRAMMI/PROGETTI
SOTTOPOSTI A PROCEDIMENTI DI VALUTAZIONE AMBIENTALE DI COMPETENZA REGIONALE

PRESENTAZIONE DI OSSERVAZIONI RELATIVE AL:

☐ Piano/Programma, sotto indicato

☒ Progetto, sotto indicato.

(Barrare la casella di interesse)

PROGETTO MO-E-1357 - ADEGUAMENTO DEI MANUFATTI DI REGOLAZIONE E SFIORO DELLA CASSA DI ESPANSIONE DEL FIUME SECCHIA COMPRENSIVO DELLA PREDISPOSIZIONE DELLA POSSIBILITÀ DI REGOLAZIONE IN SITUAZIONI EMERGENZIALI ANCHE PER PIENE ORDINARIE IN RELAZIONE ALLA CAPACITÀ DI DEFLUSSO DEL TRATTO ARGINATO E AVVIO DELL'ADEGUAMENTO IN QUOTA E POTENZIAMENTO STRUTTURALE DEI RILEVATI ARGINALI DEL SISTEMA CASSA ESPANSIONE ESISTENTE. MO-E-1273- LAVORI DI AMPLIAMENTO E ADEGUAMENTO DELLA CASSA DI ESPANSIONE DEL FIUME SECCHIA NEL COMUNE DI RUBIERA (RE)

(inserire la denominazione completa del piano/programma (procedure di VAS) o del progetto (procedure di VIA, Verifica di Assoggettabilità a VIA))

Il/La Sottoscritto/a _____

(Nel caso di persona fisica, in forma singola o associata)

Il Sottoscritto FEDERICO GALPERTI

in qualità di legale rappresentante della Società

RUBIERA SPECIAL STEEL S.P.A.

(Nel caso di persona giuridica - società, ente, associazione, altro)

PRESENTA

ai sensi del D.Lgs.152/2006, le **seguenti osservazioni** :

OGGETTO DELLE OSSERVAZIONI

(Barrare le caselle di interesse; è possibile selezionare più caselle):

- ☐ Aspetti di carattere generale (es. struttura e contenuti della documentazione, finalità, aspetti procedurali)
- ☐ Aspetti programmatici (coerenza tra piano/programma/progetto e gli atti di pianificazione/programmazione territoriale/settoriale)
- ☒ Aspetti progettuali (proposte progettuali o proposte di azioni del Piano/Programma in funzione delle probabili ricadute ambientali)
- ☐ Aspetti ambientali (relazioni/impatti tra il piano/programma/progetto e fattori/componenti ambientali)
- ☐ Altro *(specificare)* _____

TESTO DELL' OSSERVAZIONE IN ALLEGATO 1

Il Sottoscritto dichiara di essere consapevole che, ai sensi del D.Lgs. 152/2006 e s.m.i., le presenti osservazioni e gli eventuali allegati tecnici saranno pubblicati sul sito web delle valutazioni ambientali VIA-VAS della Regione Emilia-Romagna (<https://serviziambiente.regione.emilia-romagna.it/viavasweb/>). L'Allegato 2 "Dati personali del soggetto che presenta l'osservazione" e l'Allegato 3 "Copia del documento di riconoscimento" non saranno pubblicati sul sito web delle valutazioni ambientali VIA-VAS.

ELENCO ALLEGATI

Allegato 1- Testo dell'osservazione

Allegato 2 - Dati personali del soggetto che presenta l'osservazione

Allegato 3 - Copia del documento di riconoscimento in corso

Allegato 4 – foglio catastale n. 3 Comune di Casalgrande, con individuate le aree di proprietà Rubiera Special Steel S.p.A.

Allegato 5 - elaborato grafico - *STUDIO DI INCIDENZA R13 - ESTRATTO TAV. ALL(SI). 3 CON PROPOSTA DI MODIFICA*

Luogo e data *Casalgrande, 07-10-2021*

(inserire luogo e data)

Il dichiarante

Firmato digitalmente

(Firma/Firma digitale)

ALLEGATO 1

TESTO DELL' OSSERVAZIONE RELATIVA AL (riportare del titolo del piano o progetto)

PROGETTO MO-E-1357 - ADEGUAMENTO DEI MANUFATTI DI REGOLAZIONE E SFIORO DELLA CASSA DI ESPANSIONE DEL FIUME SECCHIA COMPRENSIVO DELLA PREDISPOSIZIONE DELLA POSSIBILITÀ DI REGOLAZIONE IN SITUAZIONI EMERGENZIALI ANCHE PER PIENE ORDINARIE IN RELAZIONE ALLA CAPACITÀ DI DEFLUSSO DEL TRATTO ARGINATO E AVVIO DELL'ADEGUAMENTO IN QUOTA E POTENZIAMENTO STRUTTURALE DEI RILEVATI ARGINALI DEL SISTEMA CASSA ESPANSIONE ESISTENTE. MO-E-1273- LAVORI DI AMPLIAMENTO E ADEGUAMENTO DELLA CASSA DI ESPANSIONE DEL FIUME SECCHIA NEL COMUNE DI RUBIERA (RE)

Premesso,

che l'Agenzia Interregionale per il fiume Po (AIPO) ai sensi dell'art. 15 della L.R. 4/2018 ha presentato alla Regione Emilia-Romagna istanza di avvio del procedimento di VIA finalizzato al rilascio del Provvedimento Autorizzativo Unico Regionale relativo al Progetto AIPO sopra riportato;

che il tale progetto interessa un'area ricadente nel Comune di Rubiera, in Provincia di Reggio Emilia e nei Comuni di Campogalliano e Modena (MO) coinvolgendo direttamente i siti di NATURA 2000 ZSC/ZPS "Casse di espansione del Fiume Secchia" IT4030011, in quanto ricadenti all'interno della stessa;

che con riferimento all'elaborato progettuale R13 - STUDIO D'INCIDENZA (aggiornato in seguito alla ricezione dei pareri e delle osservazioni formulate da diversi Enti) sono state apportate modifiche al progetto originario che hanno comportato l'ampliamento di circa il 78% (da ha 278 attuali a ha 496) dell'estensione delle aree ZSC/ZPS "Casse di espansione del Fiume Secchia" IT4030011 interessando, in direzione sud, anche il Comune di Casalgrande, così come indicato graficamente nella tavola ALL (SI).3;

che l'acciaieria Rubiera Special Steel S.p.A., con sede a Casalgrande via XXV aprile n. 64, è proprietaria dell'area industriale dove svolge la propria attività produttiva identificata catastalmente al foglio 3, mapp. 29, confinante ad est con l'ampliamento delle aree ZSC/ZPS IT4030011, di una cava dismessa, denominata "ex cava acciaierie" identificata catastalmente al foglio 3 mapp 44 (parte) - 110, completamente inglobata nel perimetro dell'ampliamento citato, e di ulteriori terreni individuati al foglio 3 mapp 43 - 154 confinanti ad oriente con la cava dismessa inclusa nelle ZSC/ZPS IT4030011 modificate.

Considerato

che l'area denominata "ex cava acciaierie" è compresa nel polo estrattivo n. 18 Salvaterra Nord ed è già stata oggetto di un intervento riqualificazione effettuato da Rubiera Special Steel S.p.A. in attuazione della Convenzione per attività di sistemazione ambientale (rimboschimento) sottoscritta con il Comune di Casalgrande in data 19-10-2017 Rep. n. 9948 (ai sensi della LR n.17/91 smi e PAE vigente);

che l'area recuperata è destinata, in ottemperanza alla Convenzione citata, ad essere integralmente mantenuta nella sua connotazione naturale boschiva e conseguentemente l'aggiunta di vincoli conservativi risulterebbe superflua al fine della tutela della medesima;

che l'estensione del perimetro delle ZSC/ZPS IT4030011 nel comune di Casalgrande includendo anche la zona "ex cava acciaierie" avrà ricadute sulle altre aree di proprietà limitrofe per le quali, in base alla Normativa vigente occorrerà, nel caso di nuovi progetti urbanistici/interventi edilizi effettuare valutazioni e/o studi di incidenza in aggiunta alle procedure ed alle valutazioni di impatto ambientale già previste per il tipo di attività attualmente svolta da Rubiera Special Steel s.p.a., gravando ulteriormente sui tempi di progettazione/realizzazione degli interventi stessi

chiede

di ridurre l'estensione delle aree ZSC/ZPS IT4030011 nel Comune di Casalgrande, escludendo l'area di proprietà Rubiera Special Steel S.p.A denominata "ex cava acciaierie" contraddistinta catastalmente al foglio 3 mappali 44 (parte) - 110, e limitando l'ampliamento previsto nello Studio di Incidenza al solo alveo fluviale del Secchia.

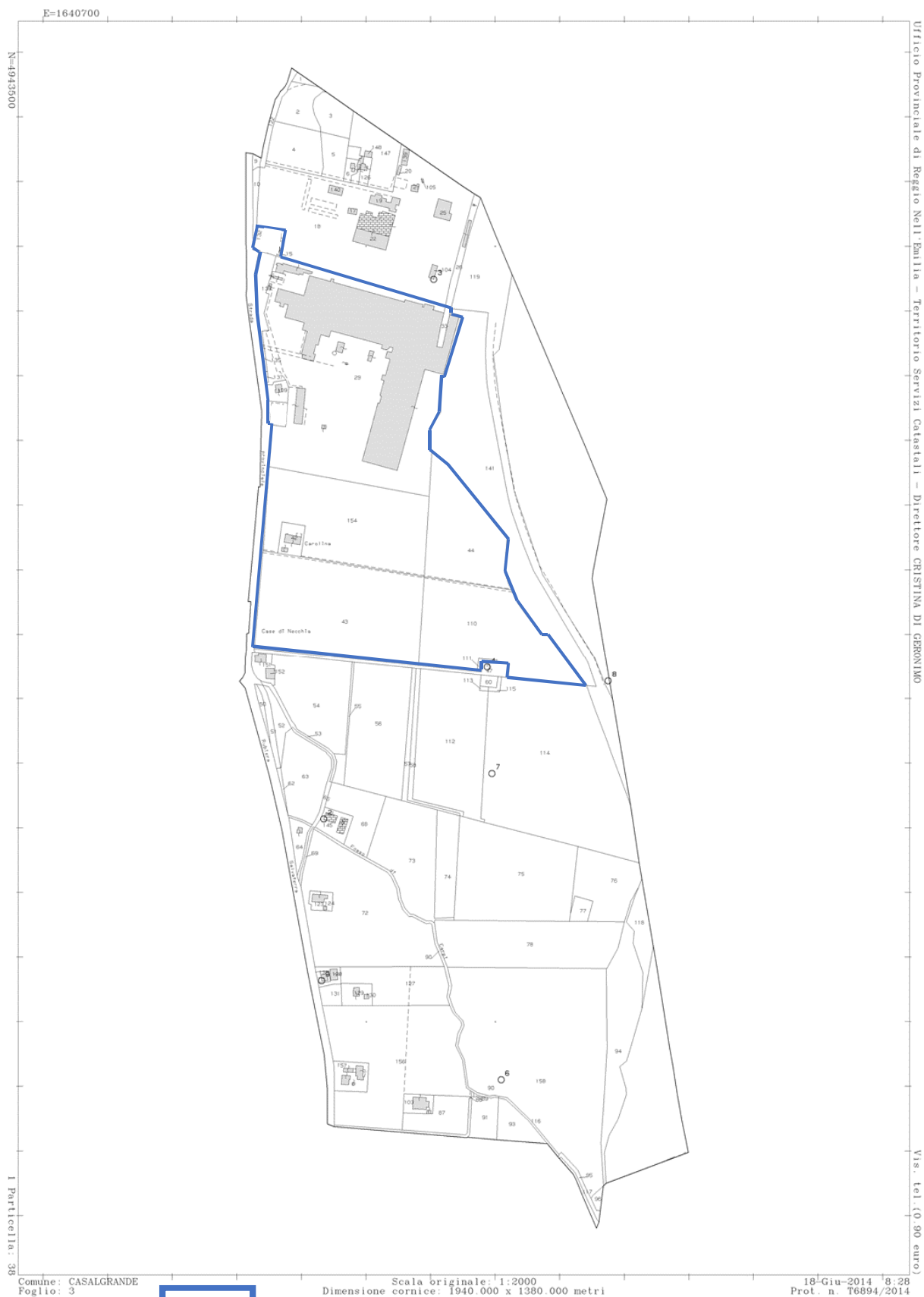

PROPRIETA' RUBIERA SPECIAL STEEL SPA
FOGLIO CATASTALE N.3 COMUNE DI CASALGRANDE

ESTRATTO STUDIO DI INCIDENZA R13 TAV. ALL(SI). 3



PROGETTO AIPO

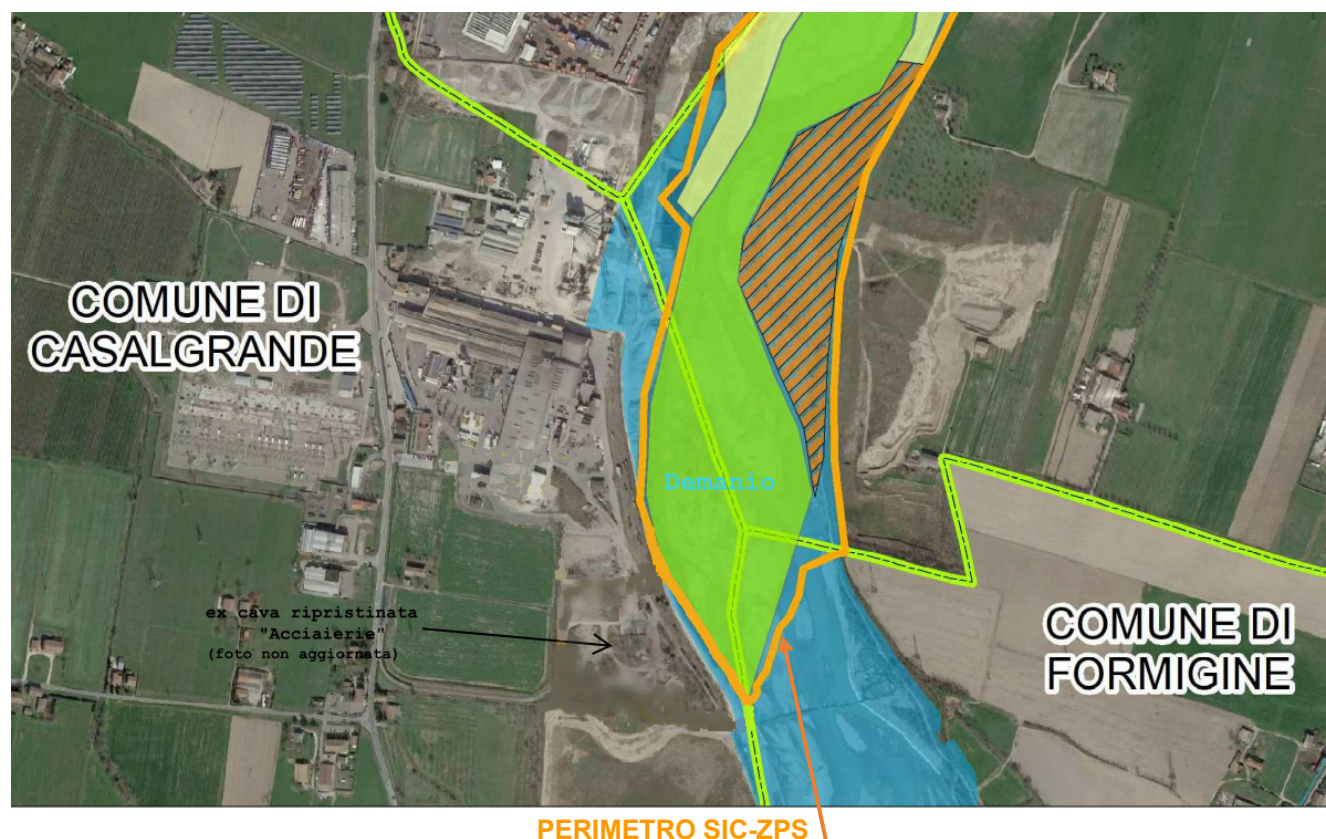

PROPOSTA DI MODIFICA