

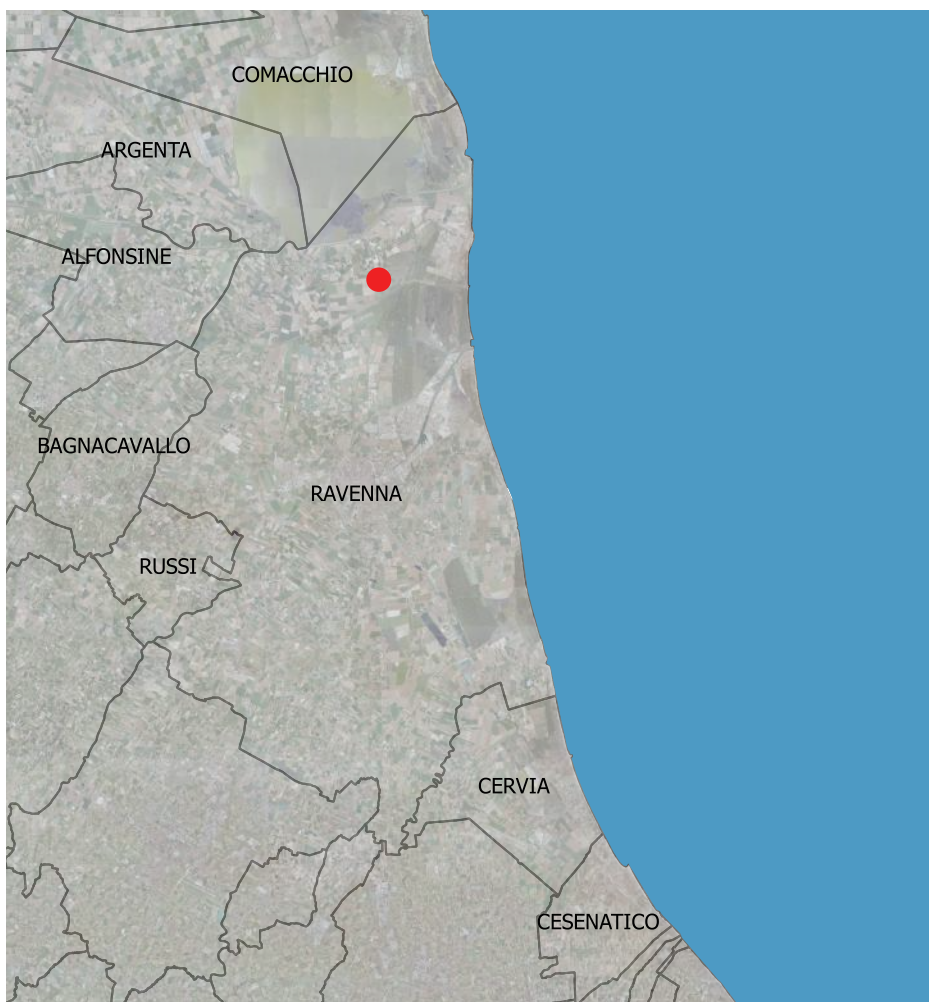

Inquadramento territoriale del sito oggetto di variante



Inquadramento su CTR -25.000 del sito oggetto di variante



Inquadramento su Ortofoto del sito oggetto di variante. 1:5.000

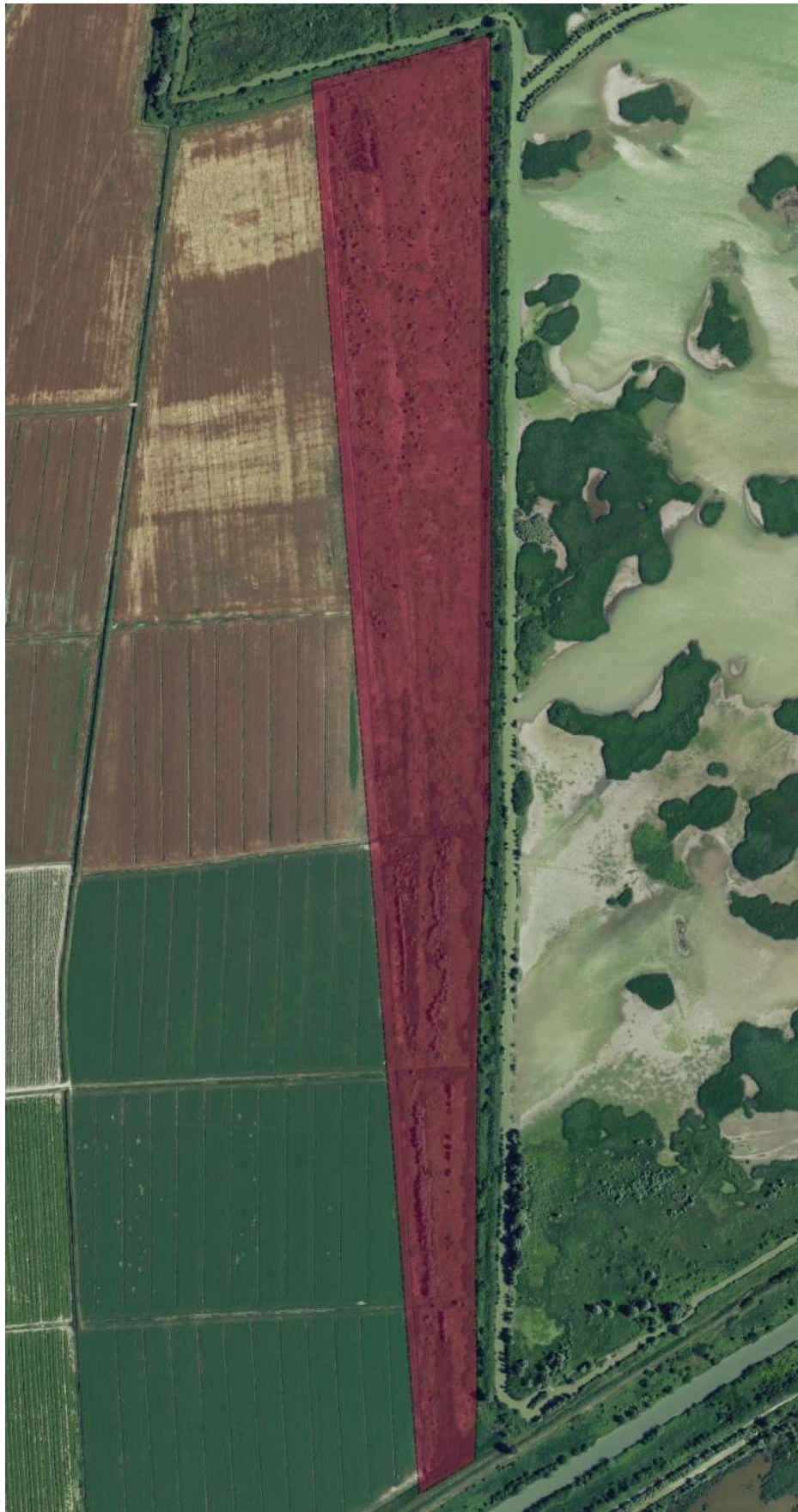

Individuazione del sito oggetto di variante rispetto al PTCP di Ravenna. L'area ricade nell'art. 3.19 e nell'art. 3.23a

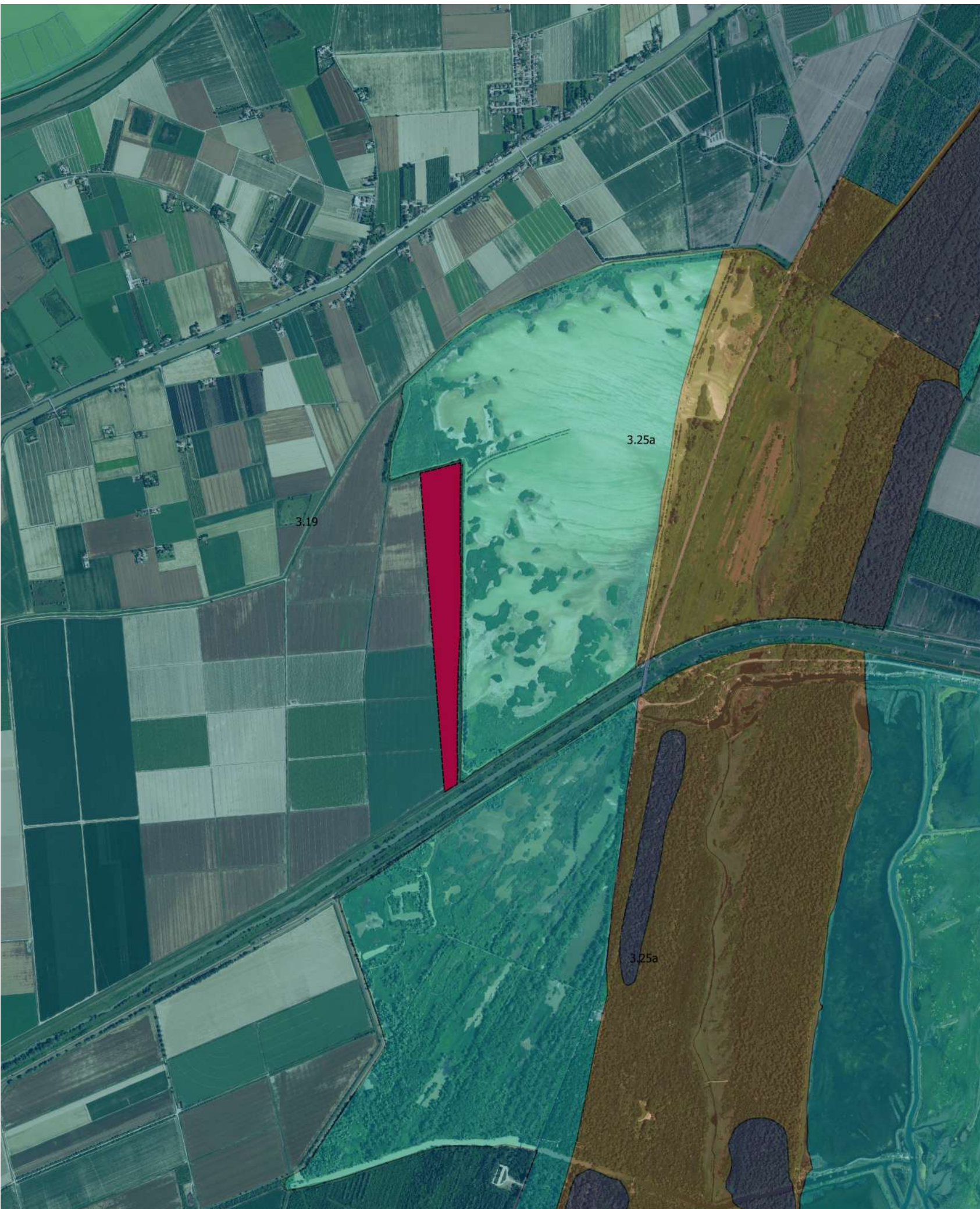

Individuazione del sito oggetto di variante rispetto al Piano di Stazione "Pineta di San Vitale e Piallasse di Ravenna". Il sito ricade nella sottozona C.BOS.

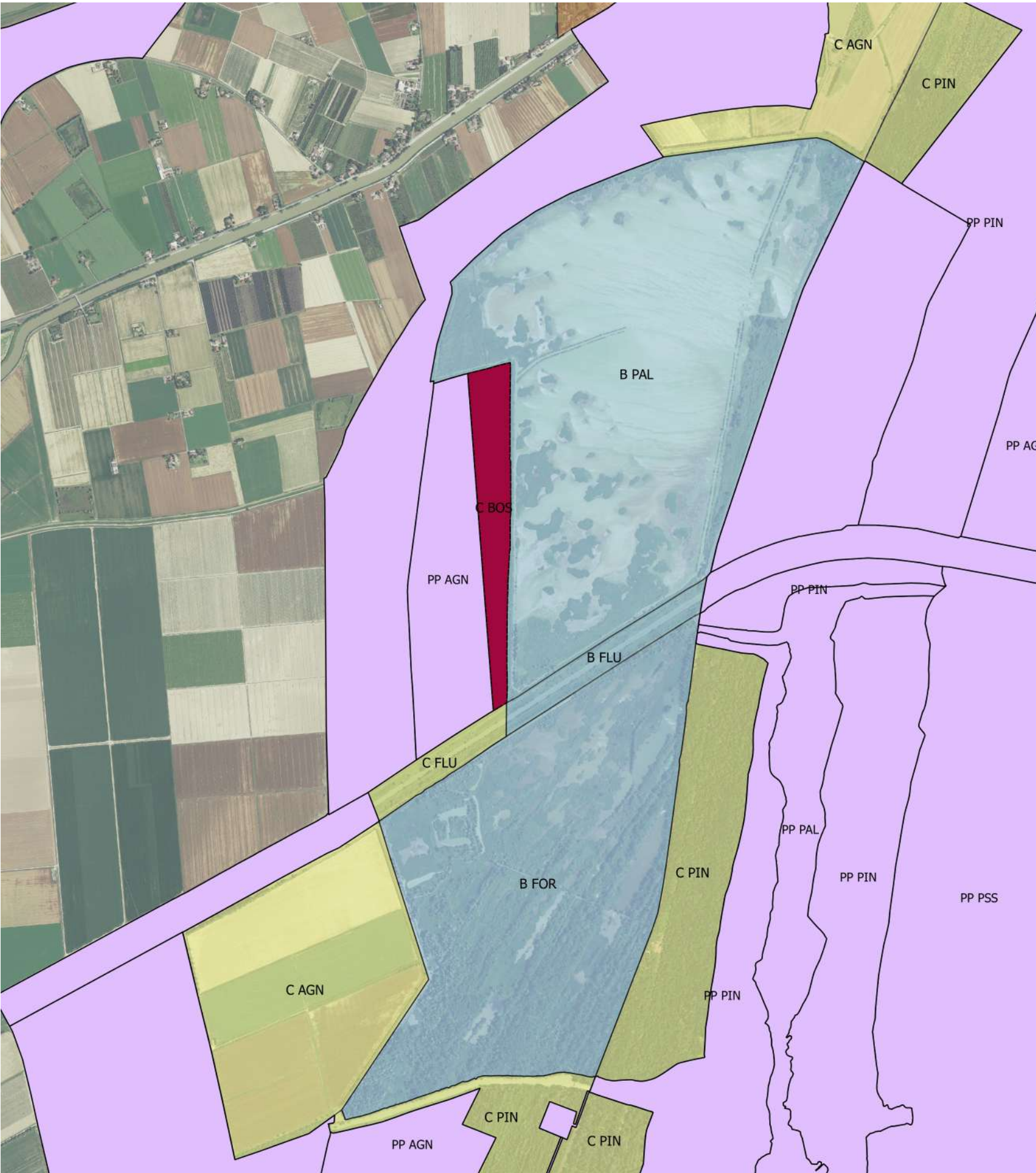

Individuazione del sito oggetto di variante rispetto al Piano di Gestione del Rischio di Alluvioni. L'area ricade nell'art. 10 e nell'art 2 ter.



Individuazione del sito oggetto di variante rispetto al Sito Rete Natura 2000. L'area ricade all'interno del sito "IT4070001" denominato "PUNTE ALBERETE, VALLE MANDRIOLE".

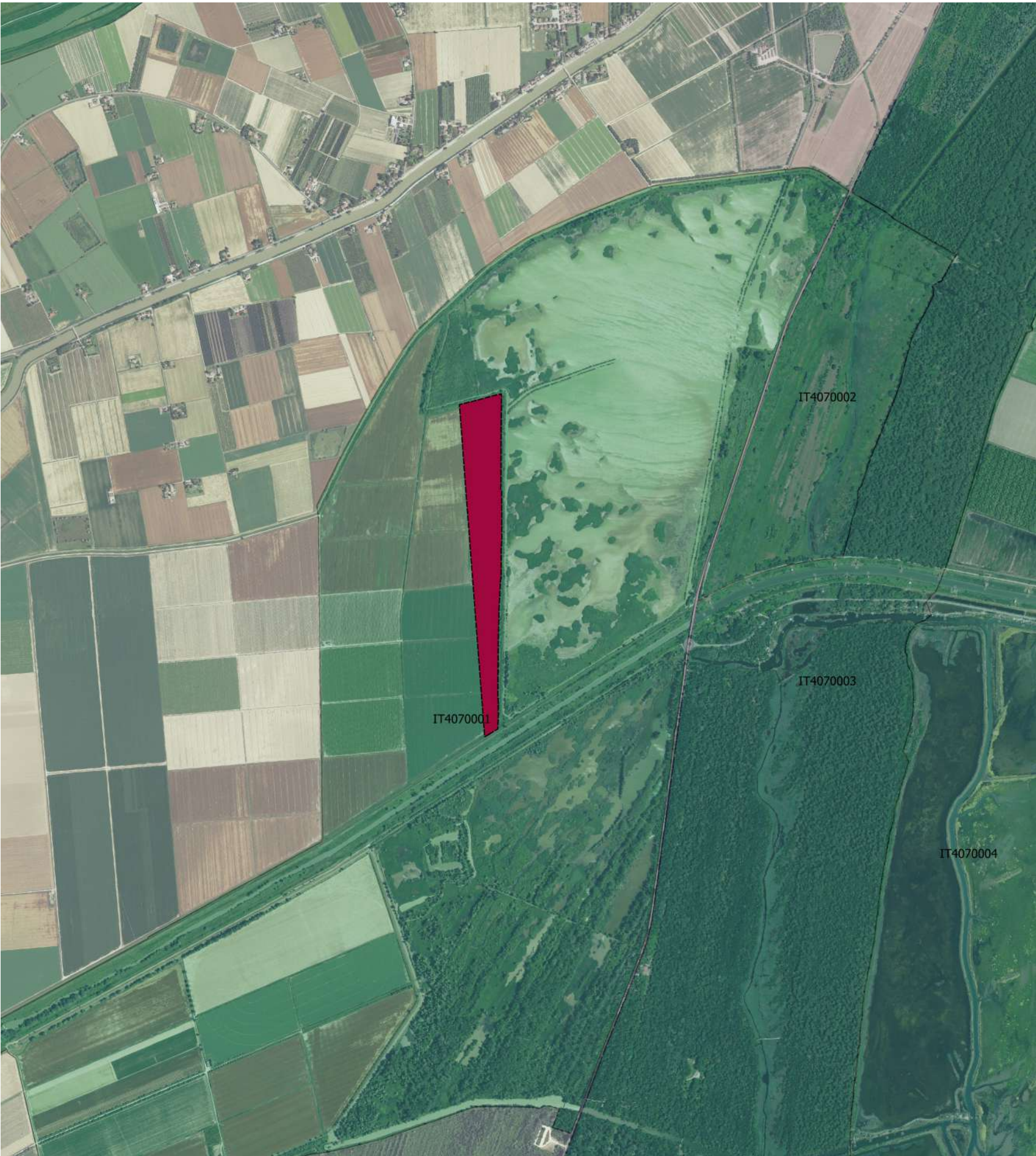

| |
|--|
|  <p>PARCO DELTA DEL PO EMILIA-ROMAGNA</p> |
| <p>Ente di Gestione per i Parchi e la Biodiversità - Delta del Po</p> |
| <p>Variente del piano di stazione Pineta di San vitale e Piallasse di Ravenna. Modificazione N°2 in merito ai terreni ad ovest di Valle Mandriole.</p> |
| <p>ELABORATO_2</p> <p>Inquadramento territoriale e rispetto ai piani sovraordinati.</p> |
| <p>AREA DI INTERVENTO</p> <p>Terreni ad ovest di Valle Mandriole</p> |
| <p>GRUPPO DI LAVORO</p> <p>Direttore: Dott. Massimiliano Costa Tecnico istruttore: Ing. Chiara Tiloca</p> |