

Individuazione misura di compensazione a seguito dello stralcio dei terreni ad ovest della S.S. Romea 309

Estensione del Piano di Stazione lungo il Fiume Lamone in perfetta adesione al Sito Rete Natura 2000 IT4070001 "PUNTE ALBERETE, VALLE MANDRIOLE"



Individuazione area da piantare rispetto al lotto da stralciare dal Piano di Stazione. 1:5000

Zoom dell'area da piantare. 1:2000

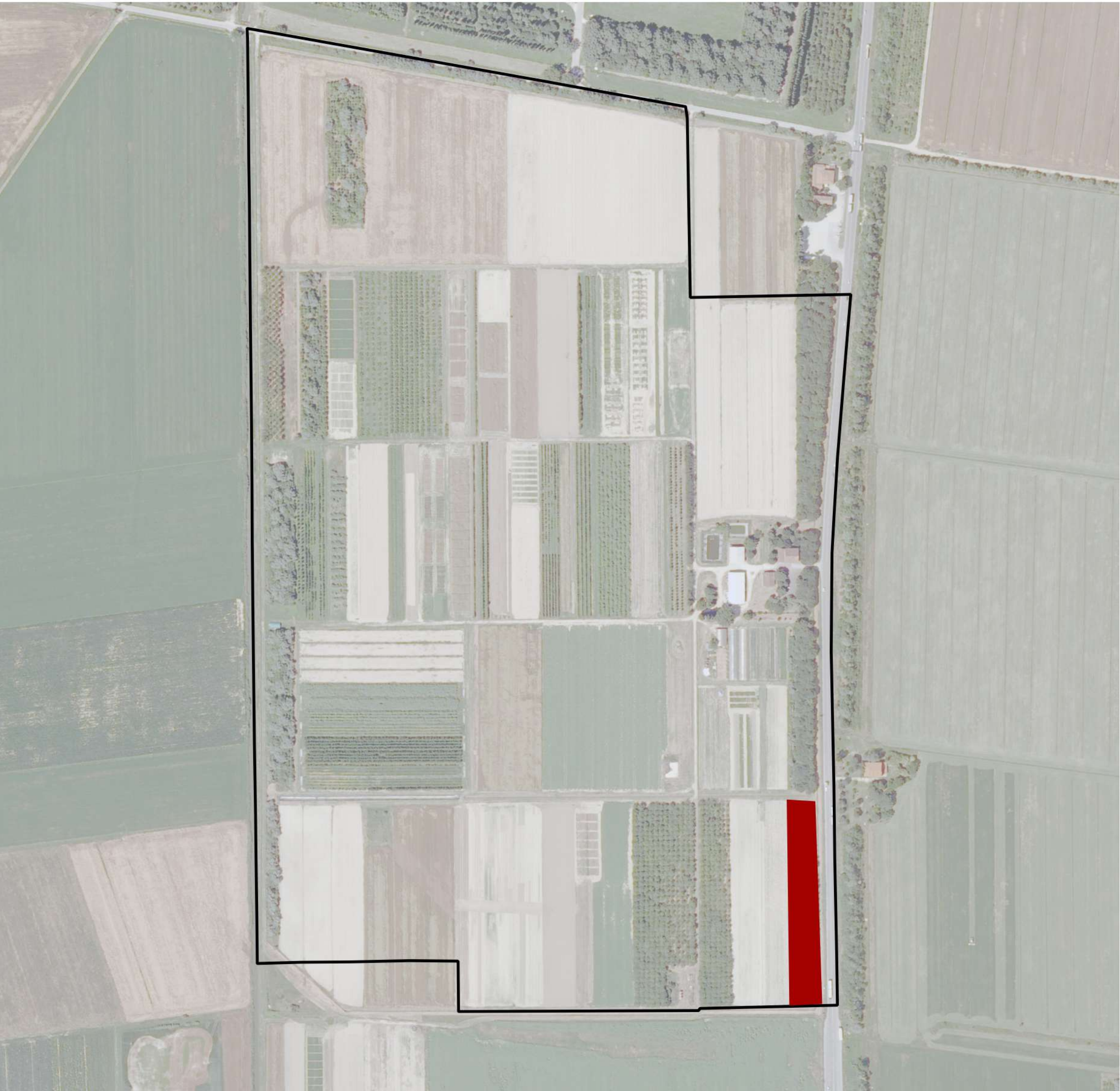

Ente di Gestione per i Parchi e la Biodiversità - Delta del Po

**Variante del piano di stazione
Pineta di San vitale e Piallasse di Ravenna.**
Misure di mitigazione e compensazione derivanti dalla modificazione N°1

ELABORATO_5

Misure di mitigazione e compensazione derivanti dalla modificazione N°1

AREA DI INTERVENTO

Terreni agricoli ad ovest della S.S. Romea presso via Guiccioli
Parte occidentale del Fiume Lamone

GRUPPO DI LAVORO

Direttore: Dott. Massimiliano Costa
Tecnico istruttore: Ing. Chiara Tiloca