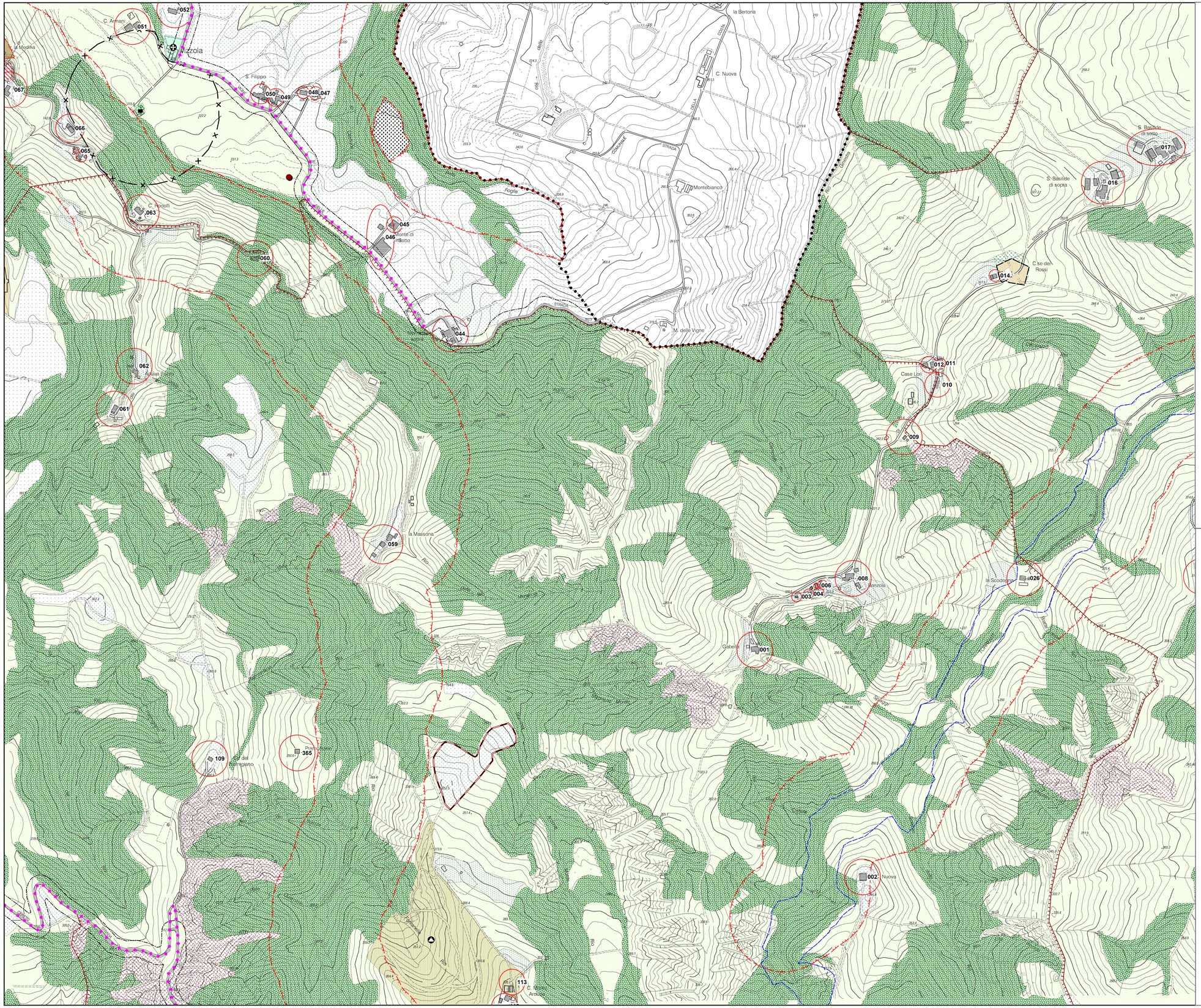

Regione Emilia-Romagna

Provincia di Parma

Comune di Fornovo Taro

PSC-RUE-POC

VARIANTE PARZIALE 2021

Rettifica cartografica

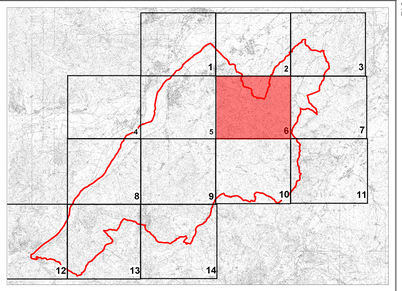

REGOLAMENTO URBANISTICO E EDILIZIO

Redazione strumenti urbanistici

Collettivo di Urbanistica

GIANFRANCO PAGLIETTINI, LUCA PAGLIETTINI

COLLABORATORI: Maestri Elena, Daniela Olzi

Settore Edilizia Urbanistica

ADRIANA GIULIANOTTI (Responsabile del Settore), GABRIELE RABAGLIA

Progetto del territorio comunale

scala 1:5.000

RUE 2.6

Maggio 2021

r_emiro.Giunta - Prot. 31/05/2021.0532175.E