



<p><b>REGIONE EMILIA-ROMAGNA</b></p> <p><b>Agenda Regionale per la Sicurezza Territoriale e la Protezione Civile</b></p> <p><b>Servizio AREA ROMAGNA</b></p> <p><b>Stato di Peril</b></p>		<p><b>TITOLO</b> <b>DEL PROGETTO</b></p> <p>08IR090/G - Progetto generale di sistemazione e inqualificazione litorale con opere di sanazione della parte del tratto Ponente della via Emilia - Modigliano</p> <p><b>STRALCO 5</b></p>	
<p><b>LIVELLO DI PROGETTAZIONE</b></p> <p><b>DEFINITIVO</b></p> 		<p><b>OGGETTO DELL'ALLEGATO</b></p> <p><b>AREA GROTTA - STATO DI PROGETTO - PLANIMETRIA</b></p> <p><b>B.2b</b></p> <p><b>Scala: Varié</b></p>	
<p><b>SUPPORTO ALLA PROGETTAZIONE</b></p> <p><b>STUDIO VERO E</b></p> <p>Dot. For. Giovanni Gasparini Via S. Giovanni d. e. 47122 Forlì - info@forlino.com</p>  <p><b>Il Responsabile del Procedimento</b> <b>Ing. Davide Sornani</b></p> <p>Filippo Pinelli Stefano Azzarone Stefano Vignigni Valentina Paganò Claudio Giamelli Stefano Giamelli Marco Oliveri</p>		<p><b>PROGETTISTI</b></p>	
<p><b>DATA: 10/01/2020</b></p>		<p><b>DATA: 10/01/2020</b></p>	



## LEGENDA

- [illegible]

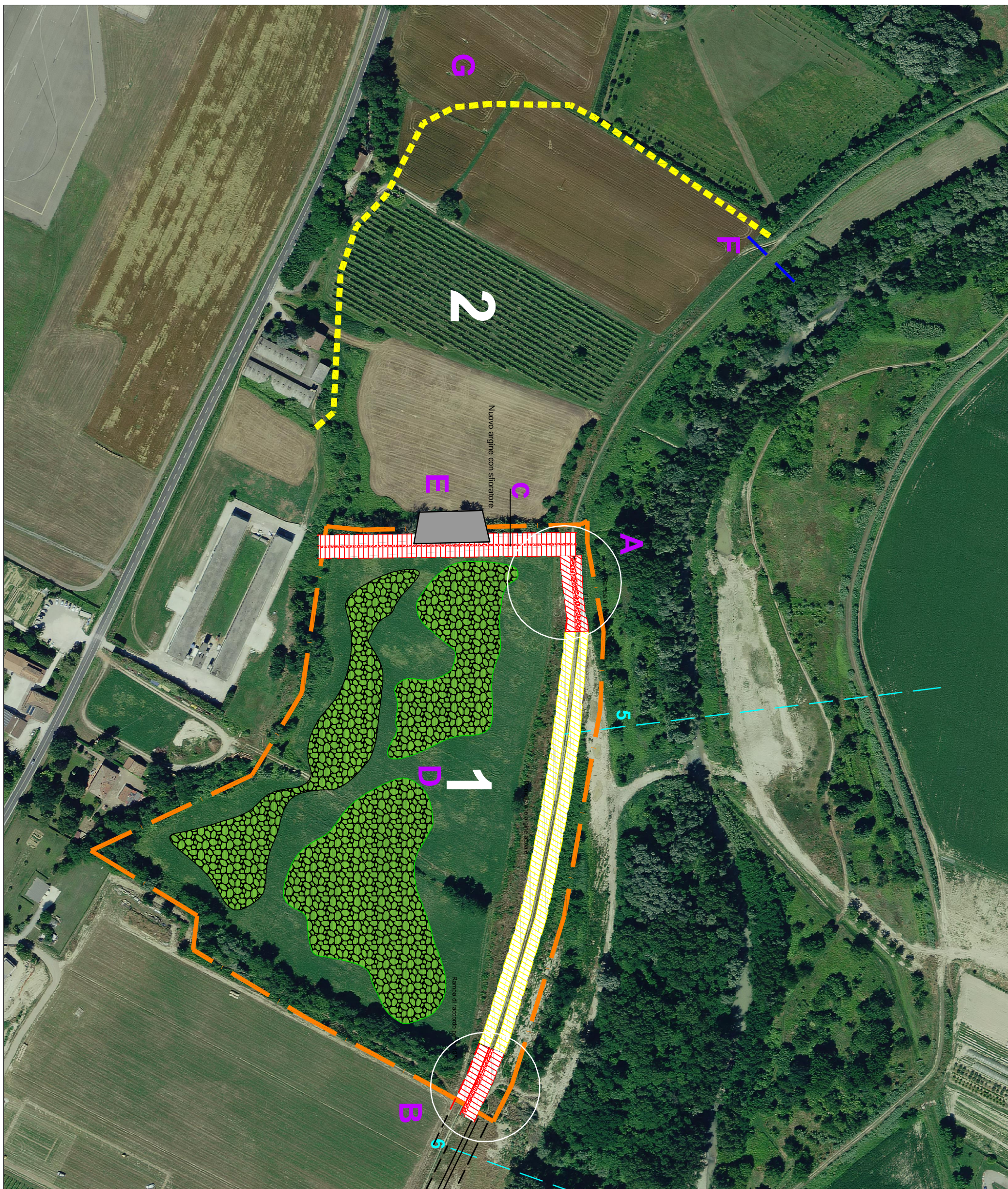
## OPERE DA REALIZZARE

- A e B** demolizione dell'argine per un tratto di m. 430 e realizzazione di due rampe di raccordo per dare continuità allo stradale sommitale
- C** Impianti di vegetazione naturalistica.
- E** Realizzazione di scollinatore in massi ciclopici per sfruttare l'area a valle come cassa di espansione nelle piene decennali (area Grotta 2)
- F** Realizzazione di scarico di fondo per ripristinare il livello successivamente all'evento.
- G** Realizzazione di argine di delimitazione della cassa Grotta 2

## PROFILO ARGINE DA DEMOLIRE E RAMPE DI RACCORDO

