

CTR - Scala 1:5000

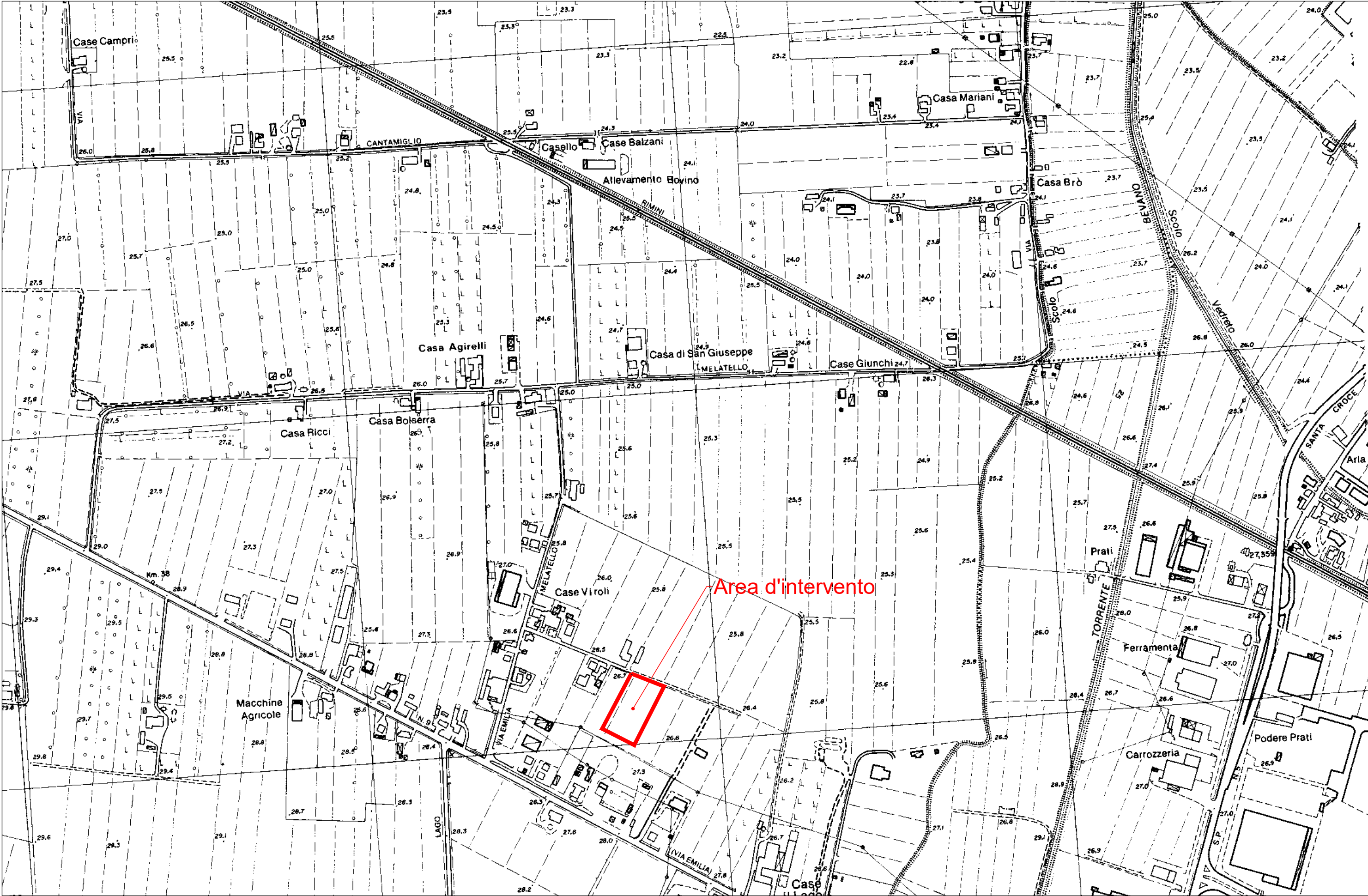

Planimetria catastale - Scala 1:2000



ANTONELLI EDILIZIA S.R.L.

Via Marconi n.770
47034 Forlimpopoli (FC)

PROGETTO DI EDIFICIO ARTIGIANALE
via Emilia per Melatello / via Pisacane

Località Case Lago - Comune di Forlimpopoli (FC)

VERIFICA DI ASSOGETTABILITA' A VIA
(SCREENING)

ELABORATI GRAFICI:

COROGRAFIA E PLANIMETRIA CATASTALE

ALLEGATO:
2
TAVOLA:
1
SCALA:
VARIE

NOME FILE
CODICE COMMESSA
DATA PROGETTO:
LUGLIO 2021

REDAZIONE PRATICA AUA:
ISP STUDIO ASSOCIATO
LOMBARDI - SPAZZOLI - PAGLIONICO
INGEGNERIA AMBIENTALE DAL 1970
AZIENDA CERTIFICATA ISO 9001
Via N. Copernico n° 99 - 47122 Forlì (FC)
Tel. 0543/795.295 Fax. 0543/798.310 - Email: info@ispstudio.it - www.ispstudio.it

RESPONSABILE:
ING. RAFFAELLA LOMBARDI
COLLABORATORE:
ING. FRANCESCO PINOSA
ING. PIETRO AMATI

PROCEDURA DI CONTROLLO INTERNO				
REV.	DESCRIZIONE:	REDAZIONE:	VERIFICA:	VALIDAZIONE:
00	EMISSIONE	AP	CP	RL