

INQUADRAMENTO SU ORTOFOTO E COORDINATE GPS

- via GRILLO BRAGLIA - INIZIO: 44°41'26.90"N 11°53'15.34"E FINE: 44°41'56.76"N 11°51'14.66"E
- via CARELLA - INIZIO: 44°41'56.76"N 11°51'14.66"E FINE: 44°41'35.09"N 11°50'41.89"E

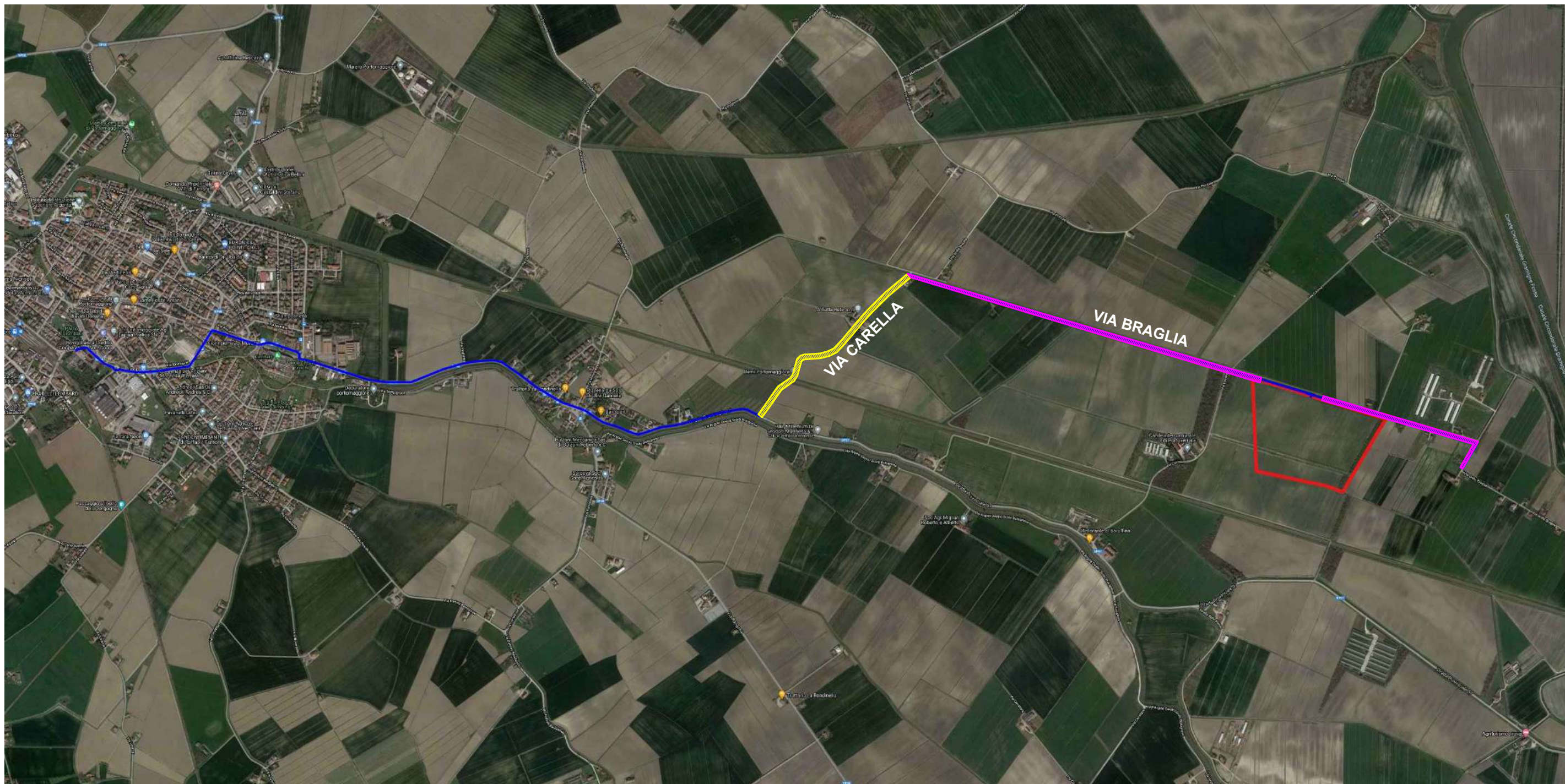

VIA GRILLO BRAGLIA (2,70 KM)
VIA CARELLA (1,00 KM)

INQUADRAMENTO SU CATASTALE - SCALA 1:10.000
COMUNE DI PORTOMAGGIORE (FE) FOGLI ATTRAVERSATI: 115, 114, 112, 109



VIA GRILLO BRAGLIA (2,70 KM)
VIA CARELLA (1,00 KM)

INQUADRAMENTO SU CTR - SCALA 1:10.000

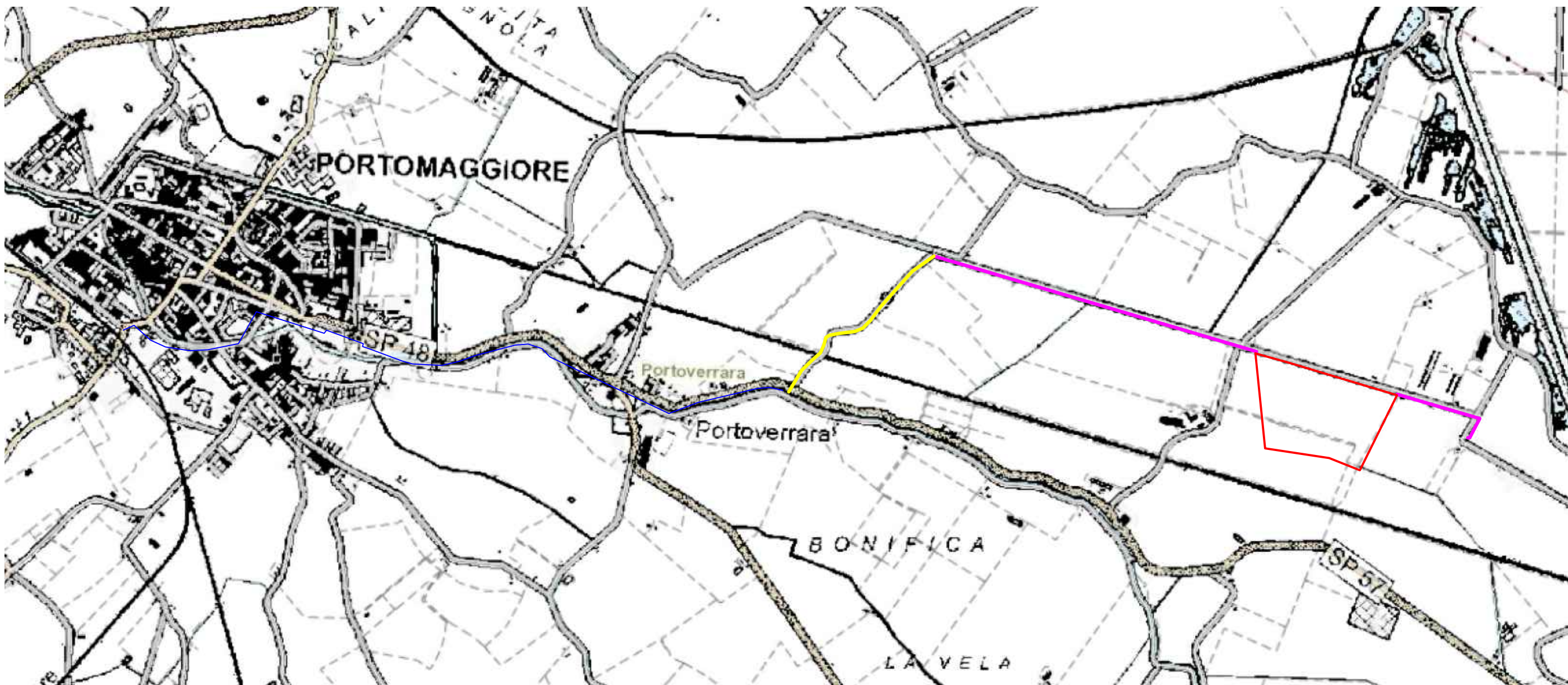

VIA GRILLO BRAGLIA (2,70 KM)
VIA CARELLA (1,00 KM)

PLANIMETRIA CAVIDOTTO SU ORTOFOTO - SCALA 1:5000



DETTAGLI PLANIMETRIE E SEZIONI STRADALI - SCALA 1:100

DETTAGLIO 1

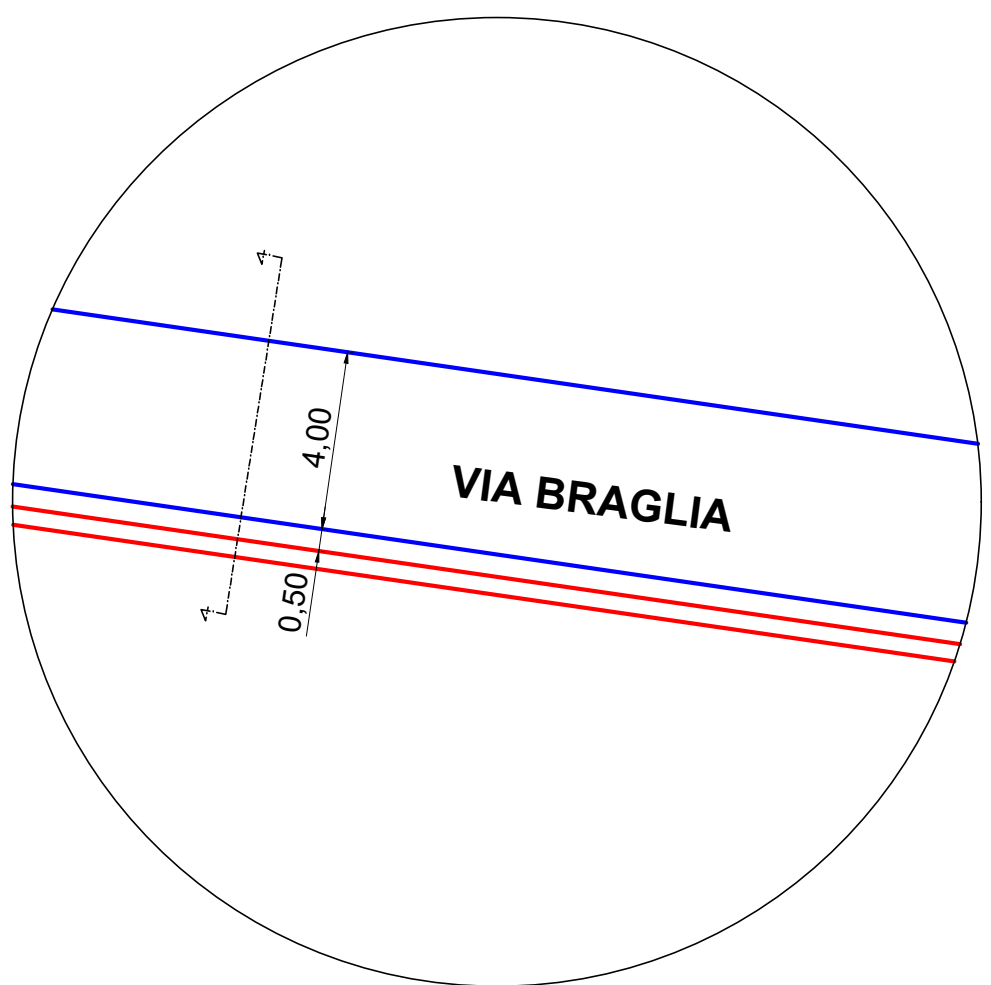

DETTAGLIO 2

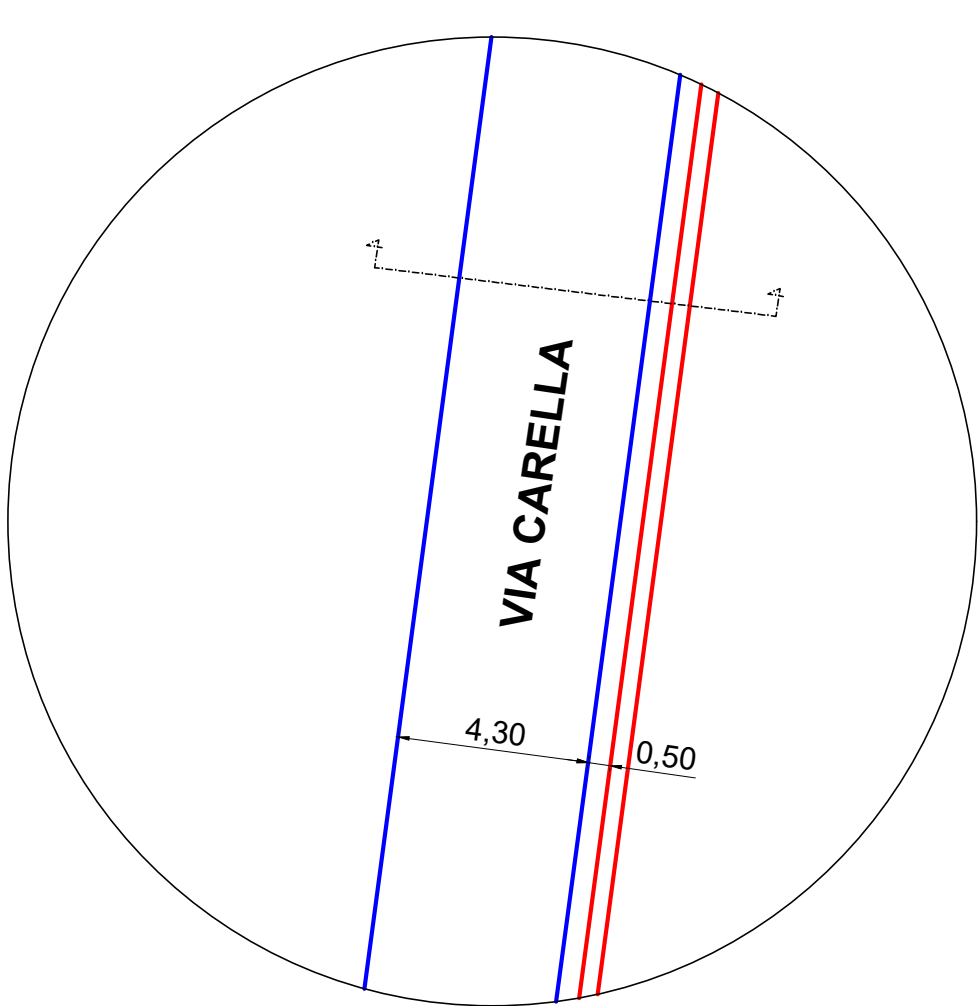

SEZIONE 1

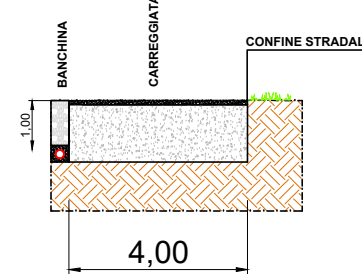

SEZIONE 2

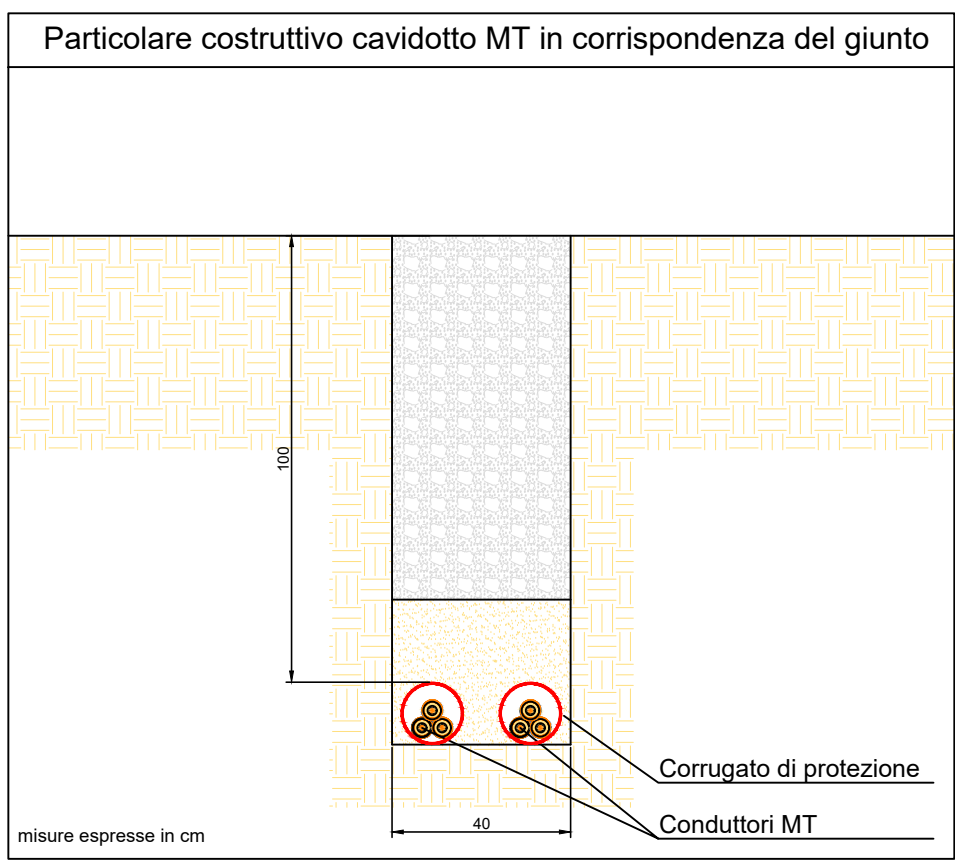
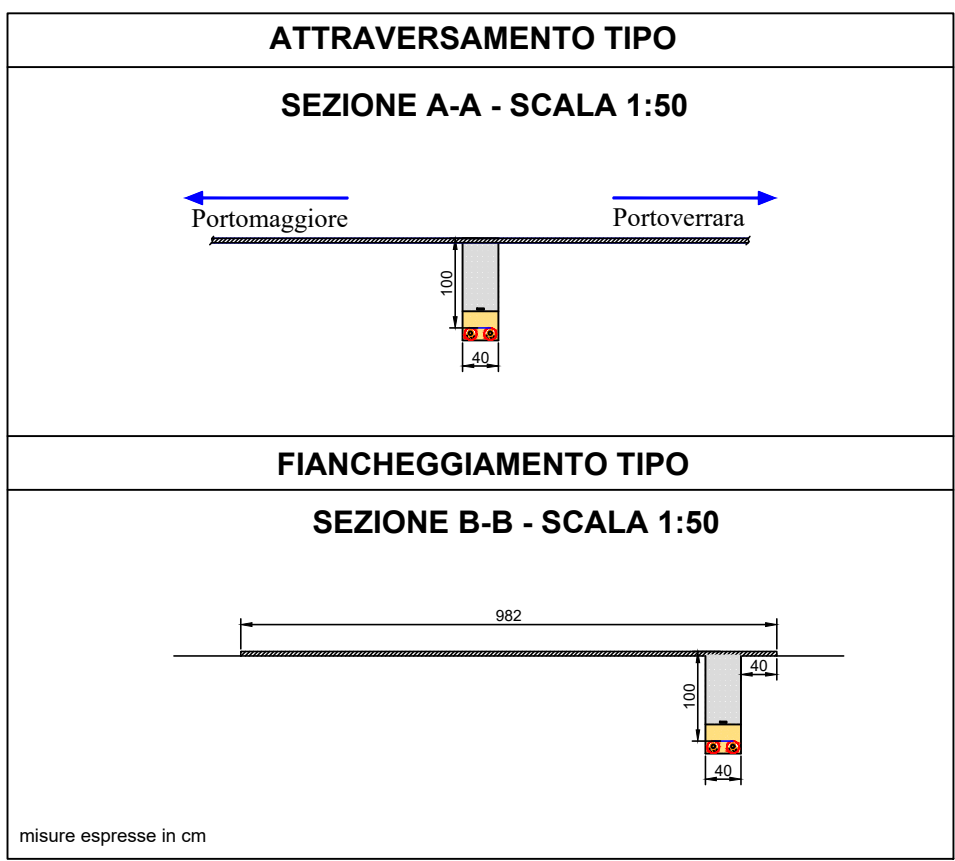
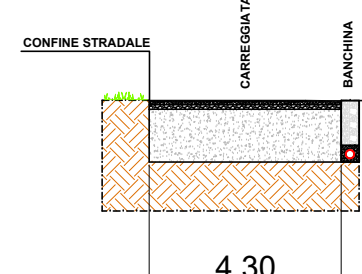

IL FIANCHEGGIAMENTO AVVERRA' CON LA TECNICA TOC, NO DIG,
SU BANCHINA, CON GIUNTI DI RIPRESA OGNI 150 METRI

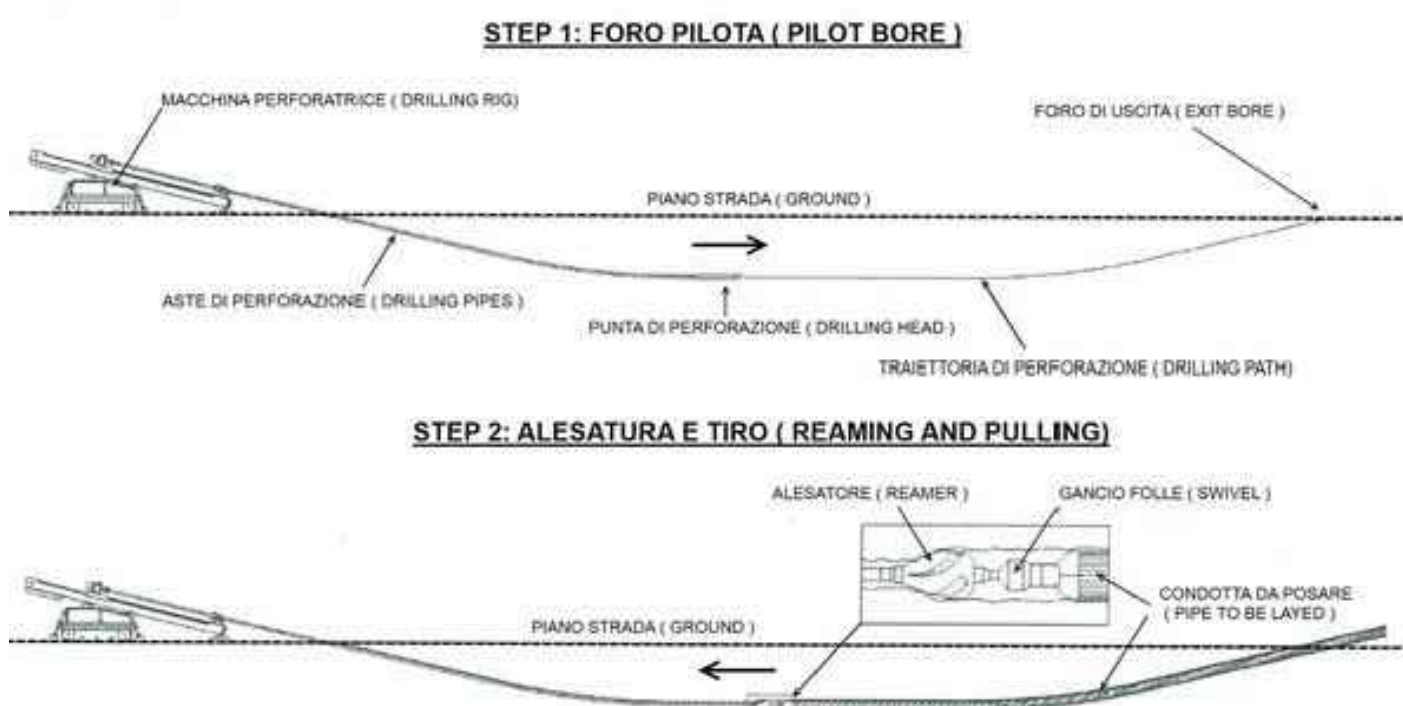

VIA GRILLO BRAGLIA



VIA CARELLA



IMPIANTO FOTOVOLTAICO EG Laguna
E OPERE CONNESSE
POTENZA IMPIANTO 13,8 MWp - COMUNE DI PORTOMAGGIORE

Proponente

EG Laguna S.R.L.
VIA DEI PELLEGRINI 22 - 20122 MILANO (MI) - P.IVA: 11769770964 - PEC: eglaguna@pec.it

Progettazione

Ing. Piero FARENTI, Via Don Giuseppe Corda, SNC -
03030 Santopadre (FR) - tel.: 0776531040 - e-mail: info@farenti.it
PEC: piero@pec.farenti.it

Collaboratori

Ing. Andrea FARENTI, Via Don Giuseppe Corda, SNC - 03030 Santopadre (FR)
tel.: 0776531040 - e-mail: info@farenti.it - PEC: andrea@pec.farenti.it

Coordinamento progettuale

FARENTI S.R.L.
Via Don Giuseppe Corda, SNC - 03030 Santopadre (FR) - P.Iva 02604750600 -
Tel. 0776531040 Fax 07761800135

Titolo Elaborato

Attraversamento e fiancheggiamento viabilità comunale

LIVELLO PROGETTAZIONE	CODICE ELABORATO	FILENAME	FORMATO	DATA	SCALA
Progetto definitivo	VIA.INT9	-	A0	10/21	-

Revisioni

REV.	DATA	DESCRIZIONE	ESEGUITO	VERIFICATO	APPROVATO
00	11/10/2021	-	AF	PF	ENF



COMUNE PORTOMAGGIORE
REGIONE EMILIA ROMAGNA

