

SCARICHI IDRICI - Stato di fatto (non oggetto di intervento) - Scala 1:200



GESTIONE RIFIUTI - Stato di fatto - Scala 1:200



GESTIONE RIFIUTI - Progetto - Scala 1:200

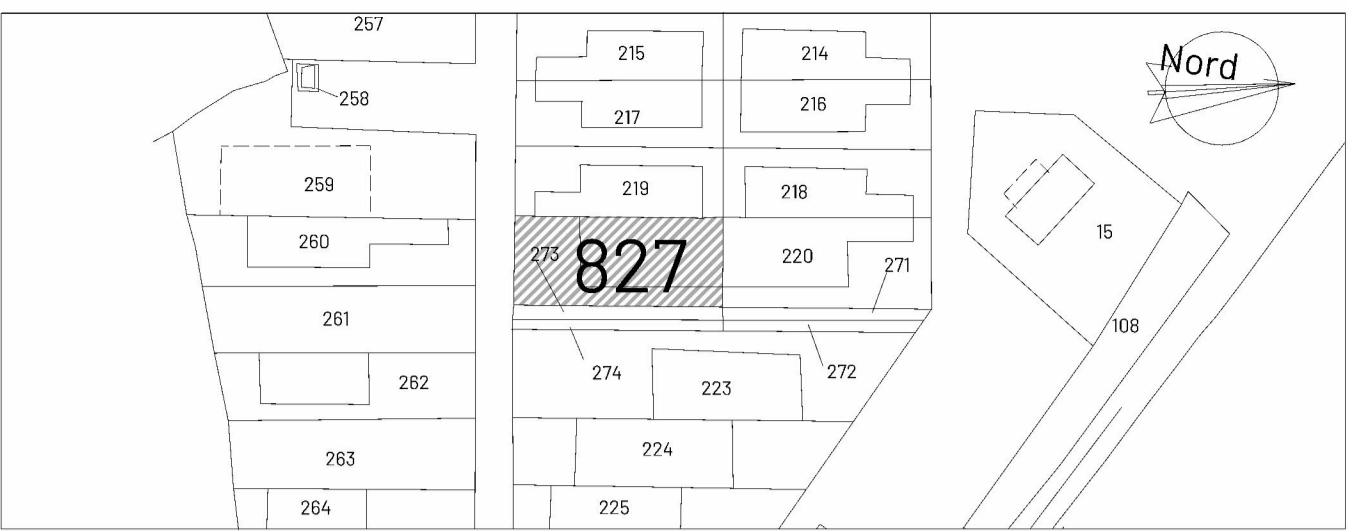

Planimetria Catastale Comune di Rimini - Foglio 52 Mapp. 827
Scala 1:2.000

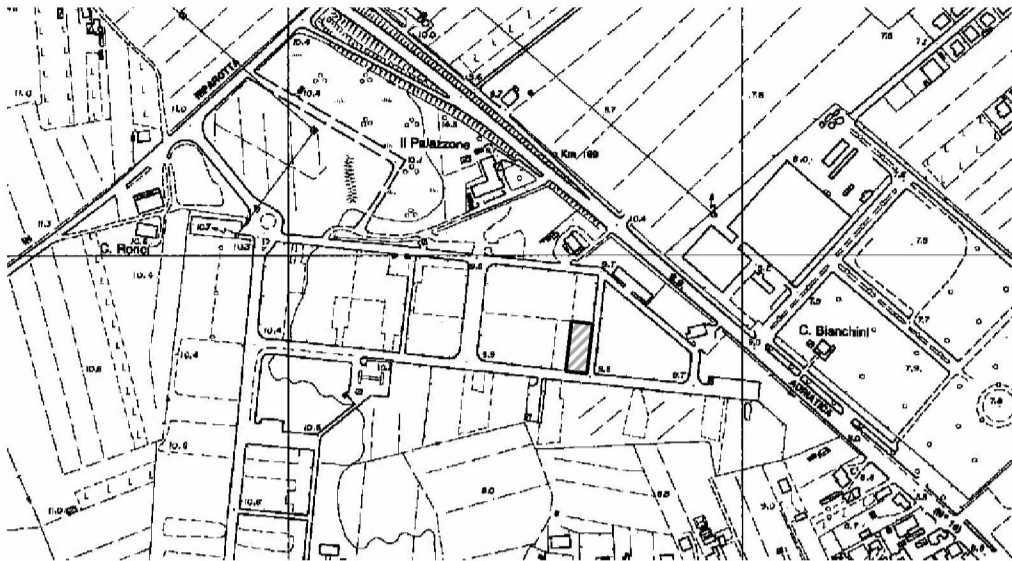

Carta Tecnica Regionale
Sala 1:10.000

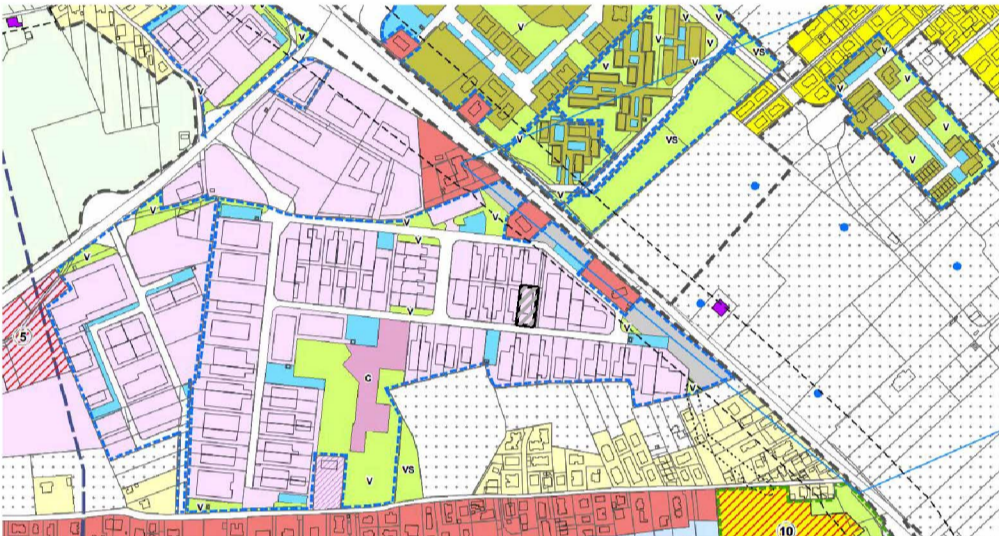

Regolamento Urbanistico Edilizio Tavola 1.4 - Stralcio
Scala 1:10.000

PROVINCIA DI RIMINI COMUNE DI RIMINI

**IMPIANTO PER LA GESTIONE DI RIFIUTI SPECIALI PERICOLOSI E NON
LOCALIZZATO NEL COMUNE DI RIMINI - VIA PASTORE, 30**

MODIFICA SOSTANZIALE

COMMITTENTE	
Eco Edil Srl Via Pastore 30 Rimini	Firma / Timbro
PROGETTISTA	
 Ing. Pier Giorgio Rossi Viale Ascoli Piceno 13 - 47838 Riccione (RN) T. +39 0541 085277 www.studio-team.it e-mail: pg@studio-team.it	
ELABORATO	
T1 Tavola unica di progetto preliminare	
DATA	SCALA
26 Ottobre 2022	VARIE

Al termini di legge, i signori clienti non possono attribuire alla "Direzione dei lavori" compiti che spettano all'"assistenza lavori". La D.L. non si ritiene responsabile di eventuali opere eseguite prima dell'avvenuta comunicazione dell'incarico dei lavori, siano esse parziali o meno con il presente elaborato. Questo elaborato non può essere riprodotto né utilizzato se non per il solo lavoro al quale è intestato. Restano riservati i diritti d'autore conformemente alle leggi. L'impresa è tenuta a verificare e fare propria il presente elaborato. Eventuali discordanze nelle misure e/o nei particolari costruttivi con l'elaborato architettonico vanno immediatamente comunicati ai direttori lavori.

Realizzato con ALLPLAN 2022 - N. IA-008-975-001