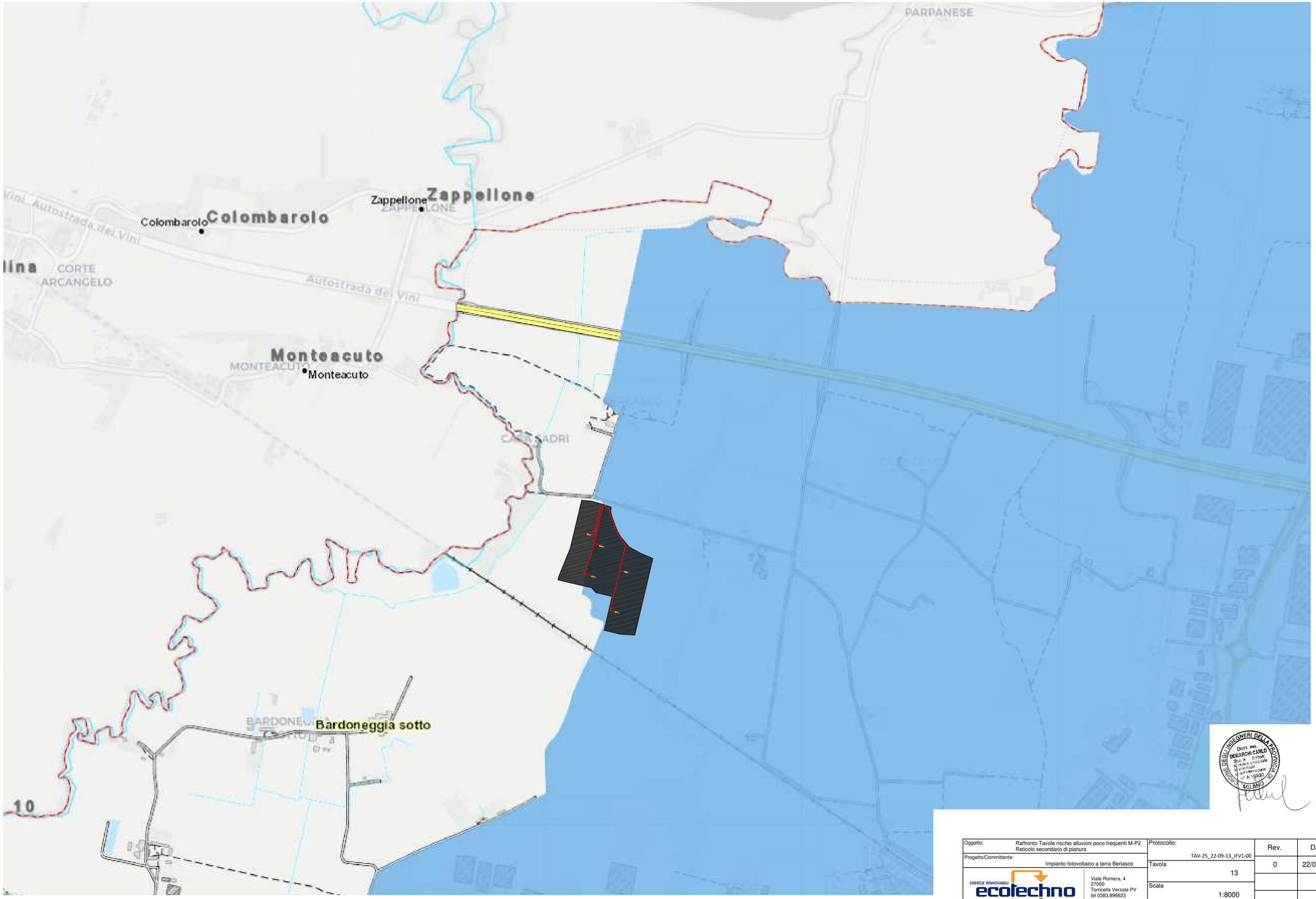

Oggetto: Raffronto Tavola rischio alluvioni poco frequenti M-P2 Reticolo secondario di pianura	Protocollo: TAV-25_22-09-13_IFV1-00	Rev.	Data
Progetto/Committente: Impianto fotovoltaico a terra Berlasco	Tavola 13	0	22/09/2022
ENERGIE RINNOVABILI ecotechno EFFICIENZA ENERGETICA — Viale Romera, 4 27050 Torricella Verzate PV tel 0383.896623 fax 0383.896298 ecotechno@ecotechno.it	Scala 1:8000		
	Ubicazione Castel San Giovanni (PC) Località Berlasco		

Questo documento viene consegnato sotto la tutela delle leggi vigenti in materia di diritti d'autore e a condizione che non venga riprodotto e comunque reso noto a terzi senza nostra preventiva autorizzazione.

A2