



REGIONE EMILIA ROMAGNA
PROVINCIA DI MODENA
COMUNE DI CASTELFRANCO EMILIA

Progetto di un impianto agrivoltaico per la produzione di energia elettrica ubicato nel Comune di Castelfranco Emilia (MO) loc. Podere Bargellina Vecchia, strada Chiesa di Riolo della potenza nominale di 17640 kW (n. 2 lotti di impianto da 8820 kWp ciascuno) dotato di un sistema di accumulo dell'energia (energy storage system) comprensivo delle opere di rete per la connessione dell'impianto alla rete elettrica nazionale.



PROGETTO DEFINITIVO DELL'IMPIANTO DI PRODUZIONE
COMPENSIVO DELLE OPERE DI RETE PER LA CONNESSIONE

ELABORATO

DATA: Settembre 2023

Scala: varie

Nome file: NPDI2_CTF_E3_QUADRO DEI VINCOLI - BENI ARCHITETTONICI

PROPONENTE

NPD Italia II S.r.l.

Galleria Passarella, 2 - 20122 Milano (MI)

Partita IVA 11987560965

PEC: npditaliaii@legalmail.it

NPD Italia II S.r.l.

Galleria Passarella, 2

20122 Milano

PIVA 011987560965

ELABORATO DA:

Entrope Srl

Dott. Sc. Amb. Enrico Forcucci

Via per Vittorito Zona PIP

65026 Popoli (PE)

Tel/Fax 085986763

PIVA 01819520683

Arch. Pasqualino Grifone

Piazza Sirena, 8

66023 - Francavilla al Mare

Agronomo Nicola Pierfranco Venti

Via A. Volta, 1

65026 Popoli (PE)

revisione	descrizione	data	Elab. n.
A			E3
B			
C			

Sono vietati l'uso e la riproduzione non autorizzati del presente elaborato



BENI ARCHITETTONICI PER 1° ATTESTAZIONE

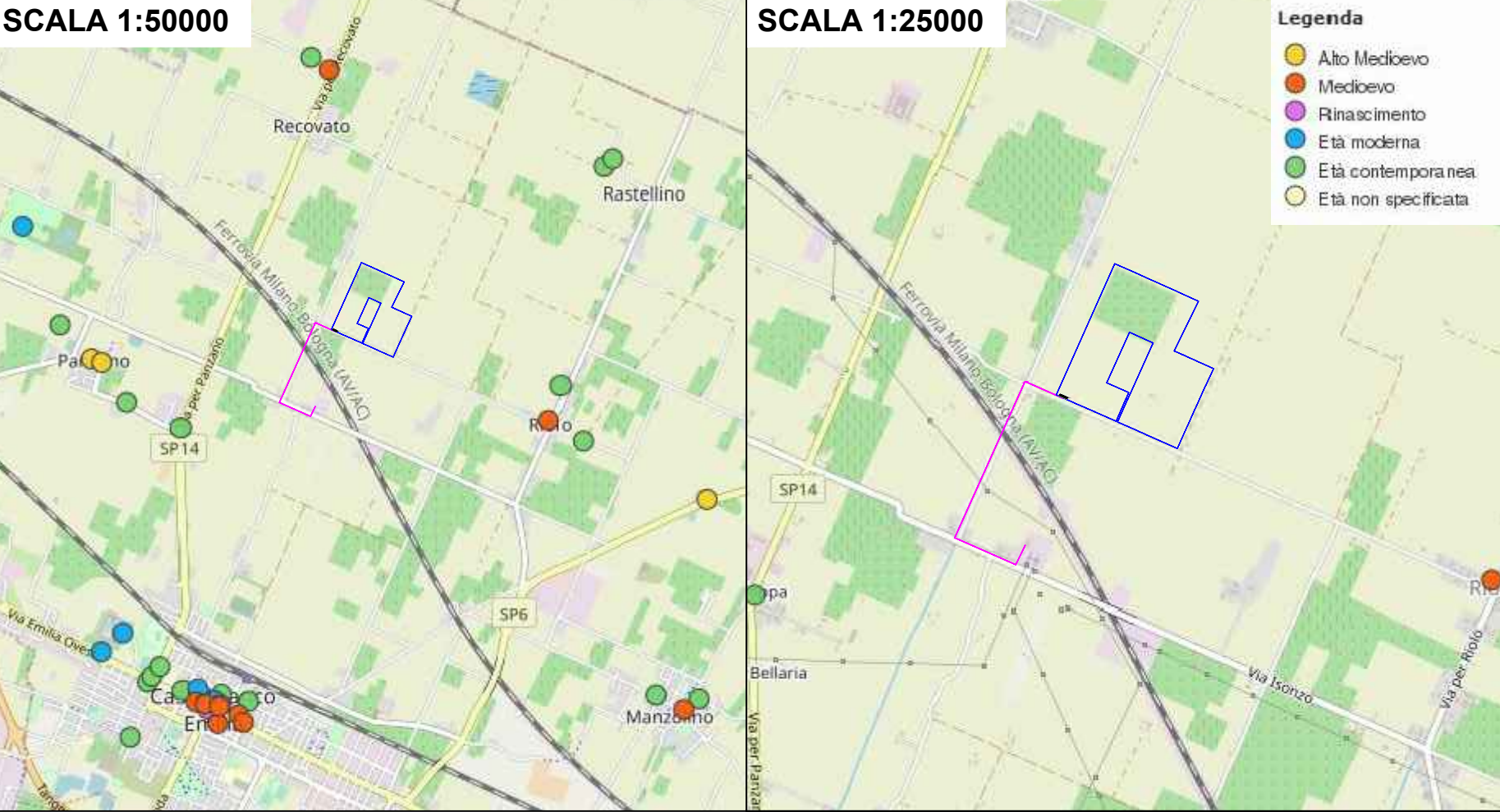

BENI ARCHITETTONICI PER EPOCA

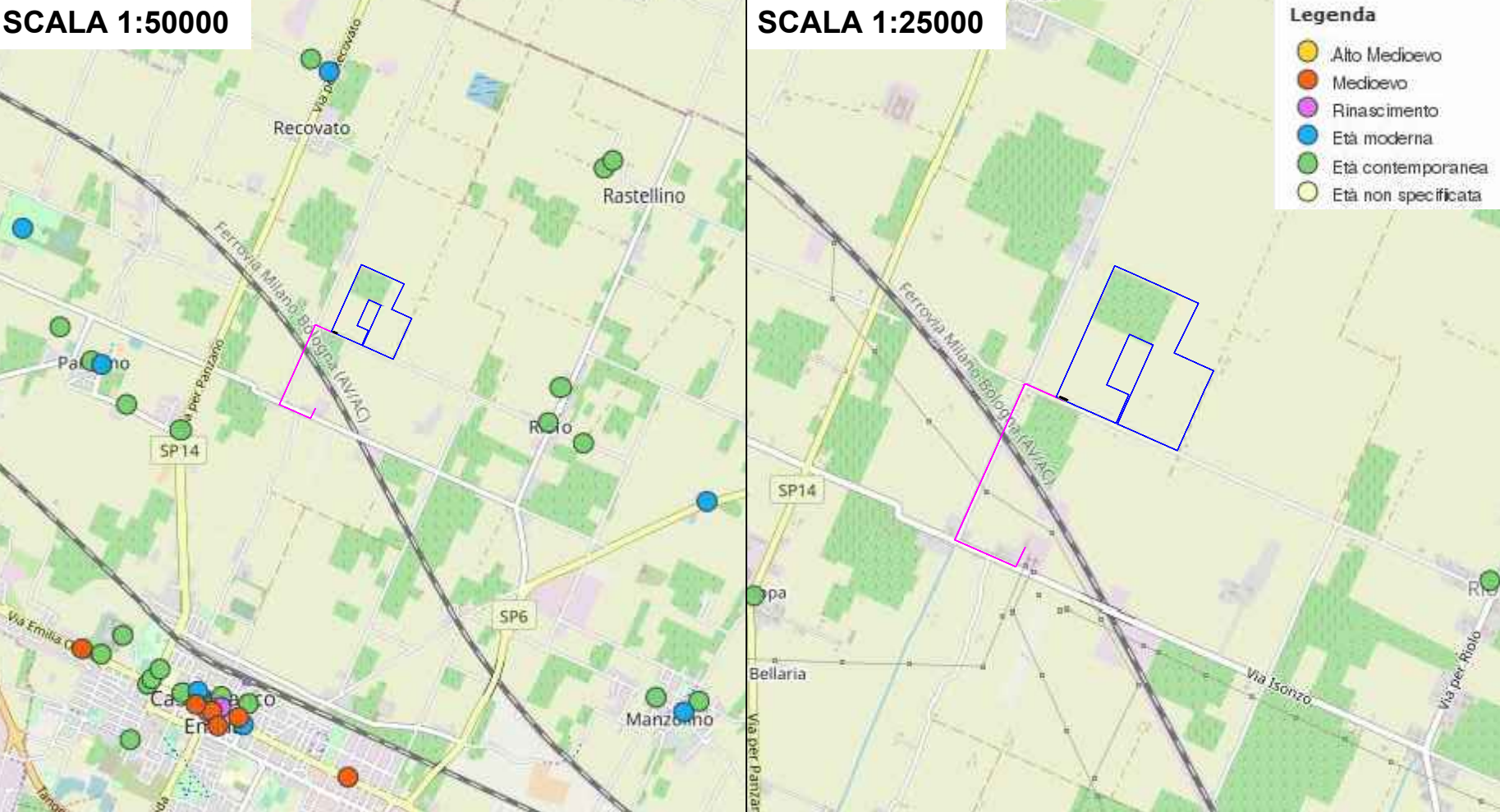

Patrimonio culturale dell'Emilia-Romagna



BENI ARCHITETTONICI PER TIPO DI TUTELA

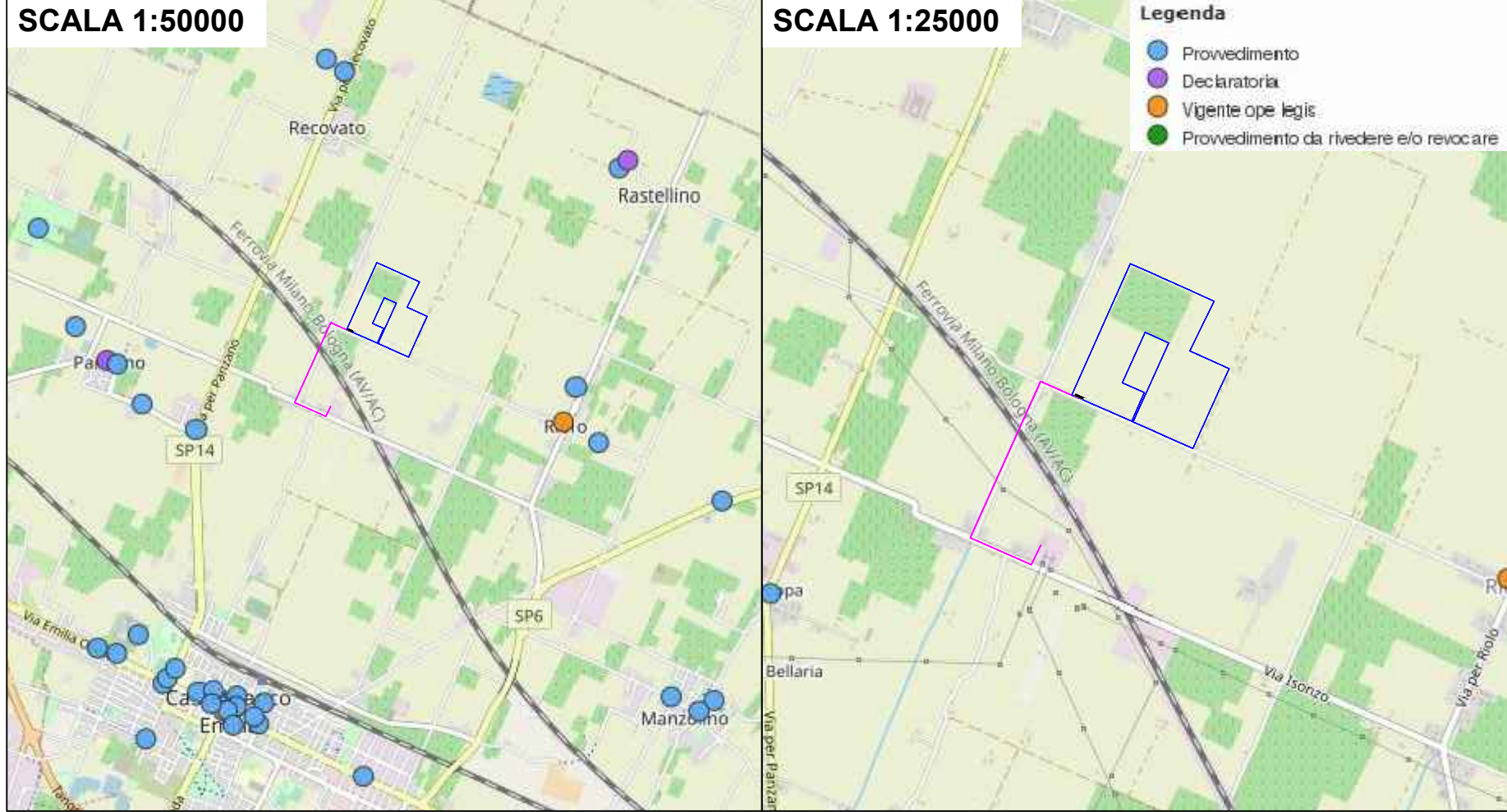

BENI ARCHITETTONICI EDIFICI NON TUTELATI

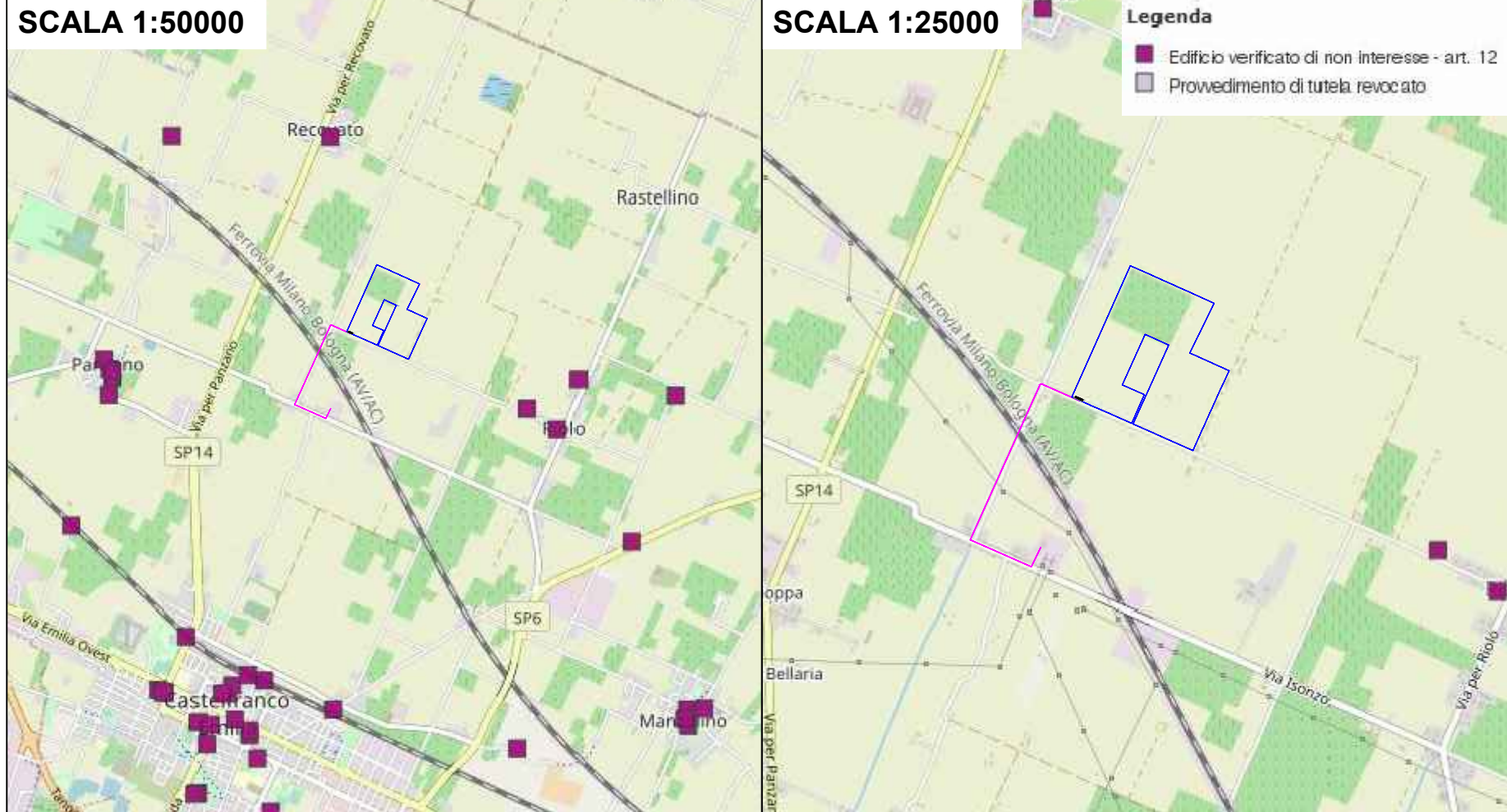

BENI ARCHITETTONICI PER CATEGORIE TIPOLOGICHE

