



Ente di Gestione per i Parchi e la Biodiversità
Romagna



Parco Regionale della Vena del Gesso Romagnola

Piano Territoriale del Parco

L.R. n. 6 del 17/02/2005 | L.R. n. 10 del 21 febbraio 2005



P2 - Carta dei siti Rete Natura 2000

Scala 1:5.000

Data: aprile 2023

ADOTTATO

APPROVATO

PUBBLICATO



Studio Verde S.r.l.
via L. Galvani, 4
47122 Forlì - FC
Tel. Fax 0543 705445



Ente di Gestione per i Parchi e la Biodiversità
Romagna



PRESIDENTE:

dott. Antonio Venturi

DIRETTORE:

dott. Nevio Agostini

Cartografia

FUNZIONARI:

dott. geol. Oscar Zani

dott. for. Lorenzo Cangini

Legenda

Confini provinciali

Parco Regionale della Vena del Gesso Romagnola

Perimetro del Parco

Zonizzazione del Parco (L. 394/1991)

Zone A - D

Area contigua

Rete Natura 2000

ZSC - ZPS IT1040011 Vena del gesso romagnola

Altri siti esterni al perimetro del Parco

e

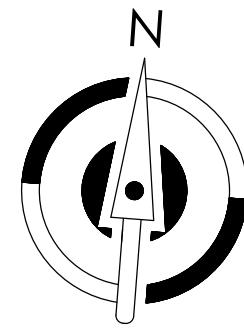
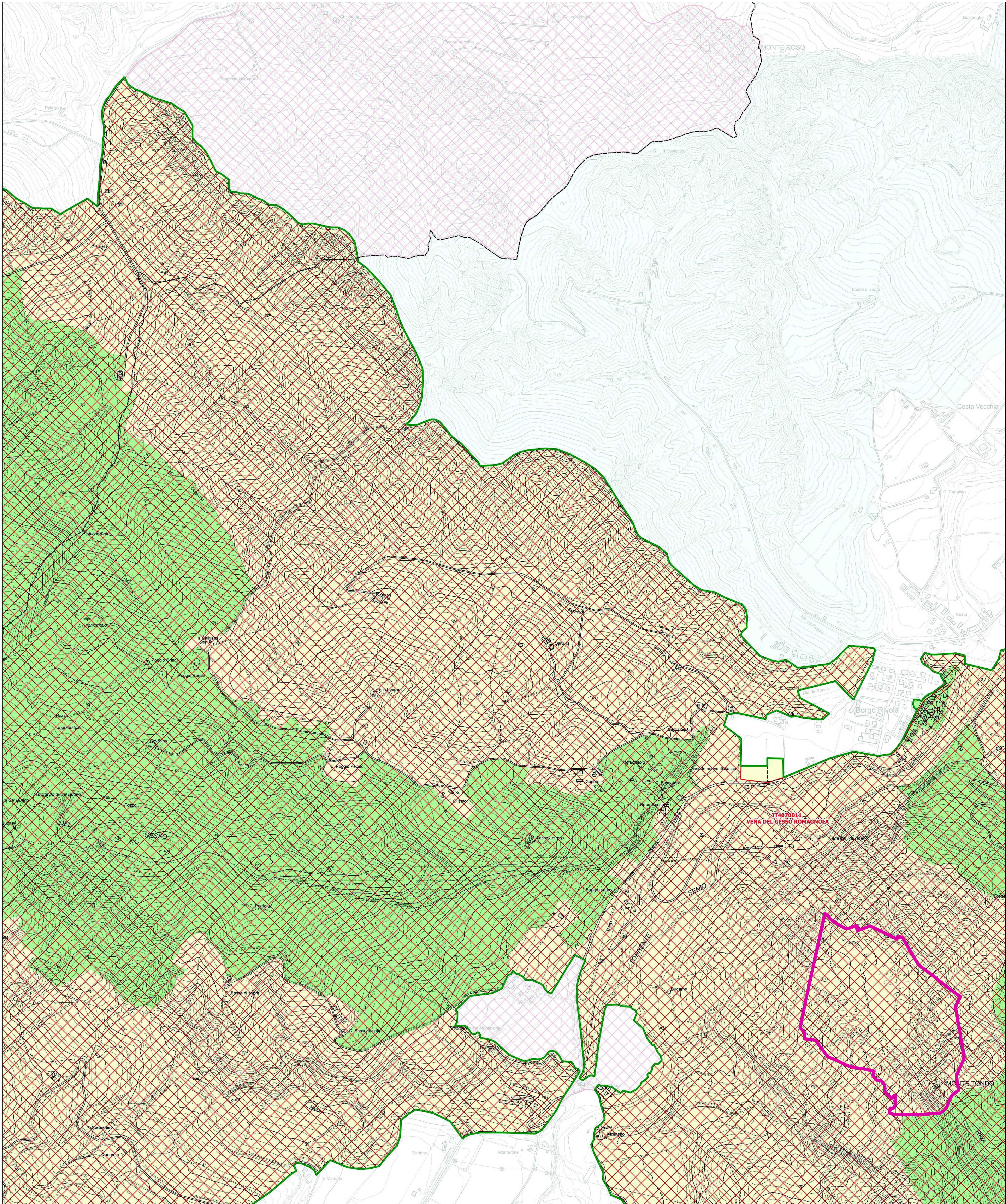
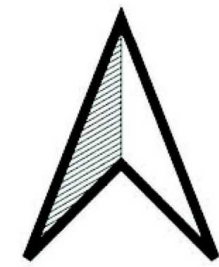

COMUNE DI
RIOLO TERME



COMUNE DI
CASOLA VALSENIO



REGIONE EMILIA-ROMAGNA



UNIONE DELLA
ROMAGNA FAENTINA



PROGETTO
PER IL PROSEGUIMENTO DELLA COLTIVAZIONE DELLA
CAVA DI MONTE TONDO
AUTORIZZATA CON LA DELIBERAZIONE MOTIVATA DELLA
UNIONE DELLA ROMAGNA FAENTINA prot.n.59321 del 05/10/2017
(ai sensi della L.R. 18/07/1991 n.17 - Disciplina della attività estrattive)

| | |
|---|---|
| TAV. L/3 | TITOLO: PTP VENA DEL GESSO |
| Contenuto LIMITE AUTORIZZAZIONE SU TAV.P2 | Nome file: Progetto cava 2023-TAV L-3 |
| SCALA: 1:5000 | DATA: GENNAIO 2024 |
| RILIEVO, ELABORAZIONE GRAFICA Geom. Nevio Kistančić scrittura ufficiale dei geometri della provincia di Ravenna n.1243 | PROGETTAZIONE Ing. Claudia Chiappino scrittura ufficiale degli ingegneri della provincia di Torino n.77727 |
| DATA Rilievo: Settembre 2023 | PROPRIETÀ SAINT-GOBAIN Italia S.p.A. Documento firmato digitalmente |

Ing. Claudia Chiappino - Corso Emilia n.38 - 10152 TORINO - mail: claudiachiappino@rocketmail.com