

Regione  
EMILIA-ROMAGNA

Provincia di RAVENNA

COMUNE DI  
CERVIA

Gruppo di lavoro:  
 **Limentra**  
Consorzio per il territorio

**Geologica**  
Consorzio per il territorio

**GEOTECO**  
Dott. Geol. Fabio Fabbri  
Via S. Maria 10 - 47022 Cervia (RA)  
Tel. 0541/84741 - geoteco@geoteco.it

**Dr. Antonio Portanova**  
Architetto e Urbanista  
Via S. Maria 10 - 47022 Cervia (RA)  
Tel. 0541/84741 - portanova@portanova.it

**am pa**  
Architettura e Pianificazione  
Via S. Maria 10 - 47022 Cervia (RA)  
Tel. 0541/84741 - am.pa@am.pa.it

**SL S.p.A.**  
Via S. Maria 10 - 47022 Cervia (RA)  
Tel. 0541/84741 - sl@sl.it

**Ing. Mario Vitale**  
Ingegnere  
Via S. Maria 10 - 47022 Cervia (RA)  
Tel. 0541/84741 - m.vitale@ing.it

Proponente:  
**DALIA RINNOVABILI s.r.l.**  
Largo Augusto n°3  
20122 Milano (MI)

**BayWa re.**  
Società controllata al 100% da BayWa r.e. Italia srl  
Largo Augusto n°3 - 20122 Milano (MI)

Oggetto:  
PROGETTO DI UN IMPIANTO FOTOVOLTAICO DI TIPO FLOATING (GALLEGGIANTE) DI POTENZA PARI A 19,01 MWp, DA REALIZZARSI NELL'INVASO DELLA CAVA DENOMINATA "ADRIATICA" IN LOC. SAVIO IN COMUNE DI CERVIA (RA) E DELLE RELATIVE OPERE CONNESSE

TITOLO:  
INQUADRAMENTO AREA DI PROGETTO SU PIANIFICAZIONE COMUNALE (PUG CERVIA)

Elaborato:  
**BYW.CVDR.SPA\_TAV07**

Scala:  
**1:5000**

Rev./Data:  
**00/Gennaio/2024**

Descr. elaborato

Foglio	Cod. Elaborato

Elaborato	Disegnato	Data disegno	Versione	Approvazione

Codice Pratica

- Area in disponibilità ed area intervento
- Impianto FV floating di progetto
- Linea di connessione alla CP "Cervia"
- Linea di riva

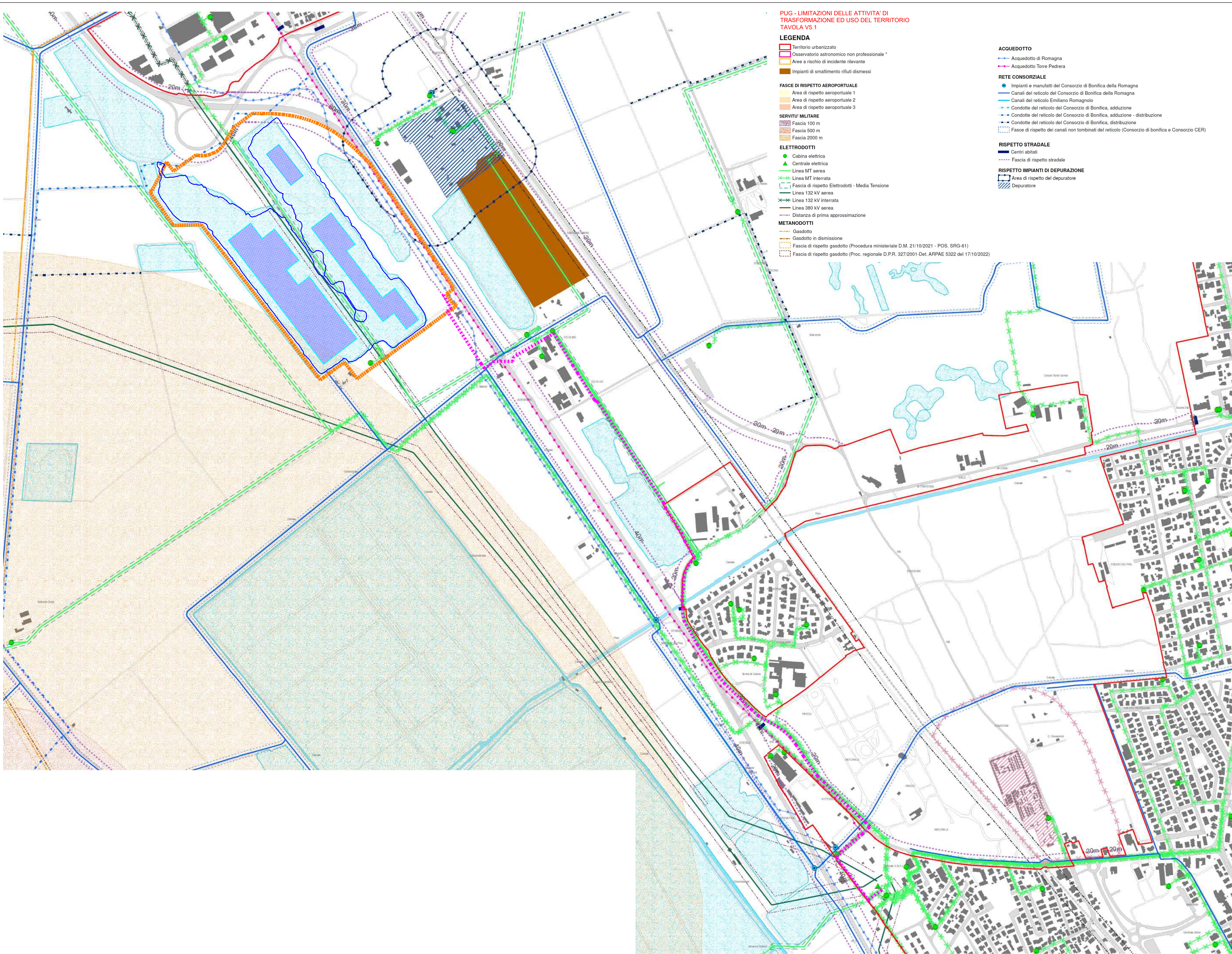

- PUG - LIMITAZIONI DELLE ATTIVITA' DI TRASFORMAZIONE ED USO DEL TERRITORIO TAVOLA VS.1**
- LEGENDA**
- Territorio urbanizzato

Osservatorio astronomico non professionale \*

Area a rischio di incidente rilevante

Impianti di smaltimento rifiuti domestici
- FASCE DI RISPETTO AEROPORTUALE**
- Area di rispetto aerportuale 1
- Area di rispetto aerportuale 2
- Area di rispetto aerportuale 3
- SENTITI MILITARI**
- Fascia 100 m
- Fascia 500 m
- Fascia 2000 m
- ELETTRODOTTI**
- Cabina elettrica
- Centralina elettrica
- Linea MT aerea
- Linea MT interrata
- Fascia di rispetto elettrodotto - Media Tensione
- Linea 132 kV aerea
- Linea 132 kV interrata
- Linea 380 kV aerea
- Distanza di prima approssimazione
- METANOCONDOTTI**
- Gasdotto
- Gasdotto in disinfezione
- Fascia di rispetto gasdotto (Procedura ministeriale D.M. 21/10/2021 - POS, SRG 41)
- Fascia di rispetto gasdotto (Proc. regionale D.P.R. 327/2001-Det. ARPAE 5322 del 17/10/2022)

- ACQUEDOTTO**
- Acquedotto di Romagna
- Acquedotto Torre Pedrera
- RETE CONSORZIALE**
- Impianti e manufatti del Consorzio di Bonifica della Romagna
- Canali del reticolo del Consorzio di Bonifica della Romagna
- Canali del reticolo Emiliano Romagnolo
- Condotte del reticolo del Consorzio di Bonifica, adduzione
- Condotte del reticolo del Consorzio di Bonifica, adduzione - distribuzione
- Condotte del reticolo del Consorzio di Bonifica, distribuzione
- Fascia di rispetto dei canali non tombati del reticolo (Consorzio di bonifica e Consorzio CER)
- RISPETTO STRADALE**
- Centri abitati
- Fascia di rispetto stradale
- RISPETTO IMPIANTI DI DEPURAZIONE**
- Area di rispetto del depuratore
- Depuratore

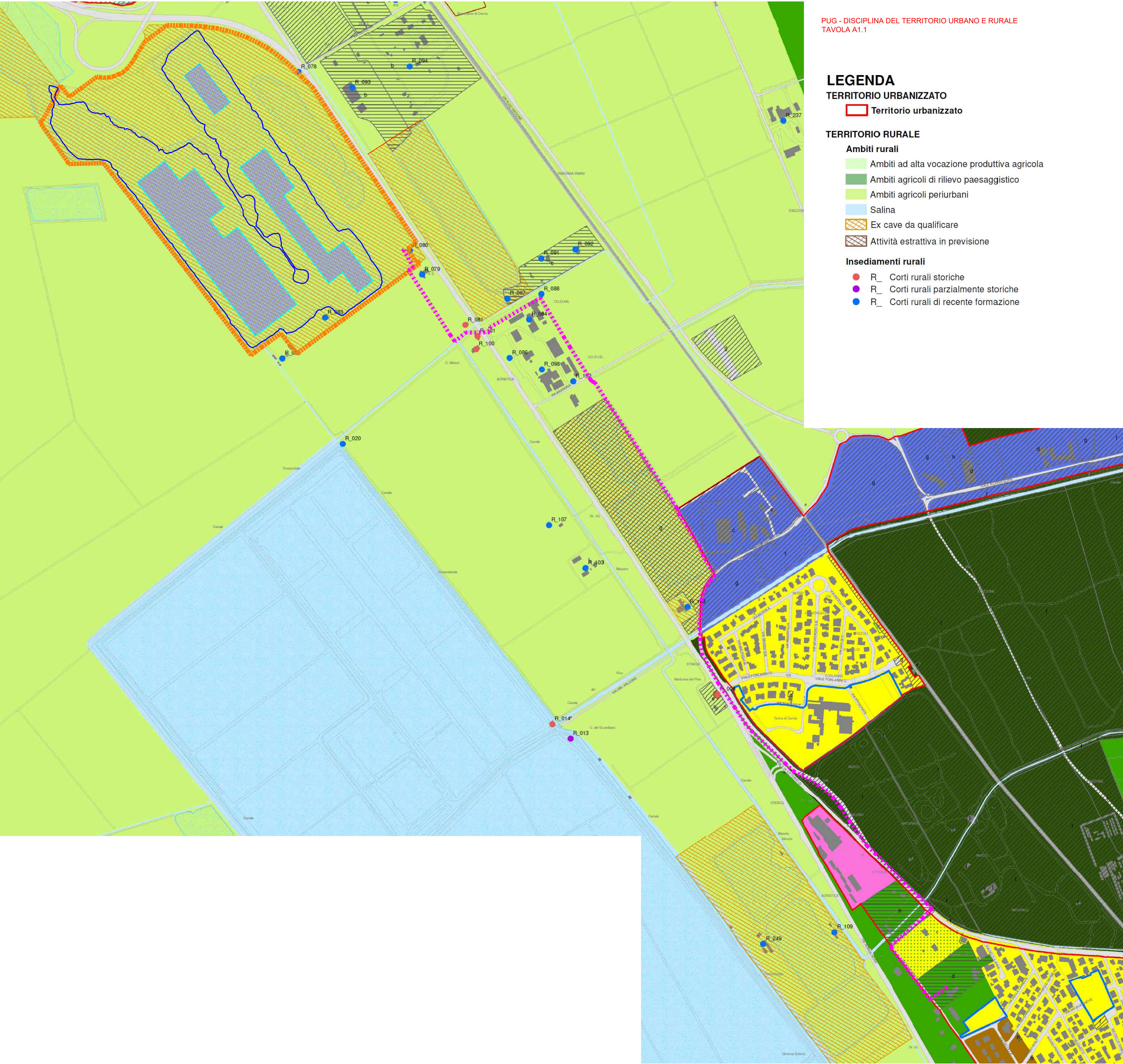

PUG - DISCIPLINA DEL TERRITORIO URBANO E RURALE TAVOLA A1.1

- LEGENDA**
- TERRITORIO URBANIZZATO**
- Territorio urbanizzato
- TERRITORIO RURALE**
- Ambiti rurali**
- Ambiti ad alta vocazione produttiva agricola
- Ambiti agricoli di rilievo paesaggistico
- Ambiti agricoli periferici
- Salina
- Ex cave da qualificare
- Attività estrattiva in previsione
- Insediamenti rurali**
- R\_ Corti rurali storiche
- R\_ Corti rurali parzialmente storiche
- R\_ Corti rurali di recente formazione