

PLANIMETRIA DI PROGETTO 1:500

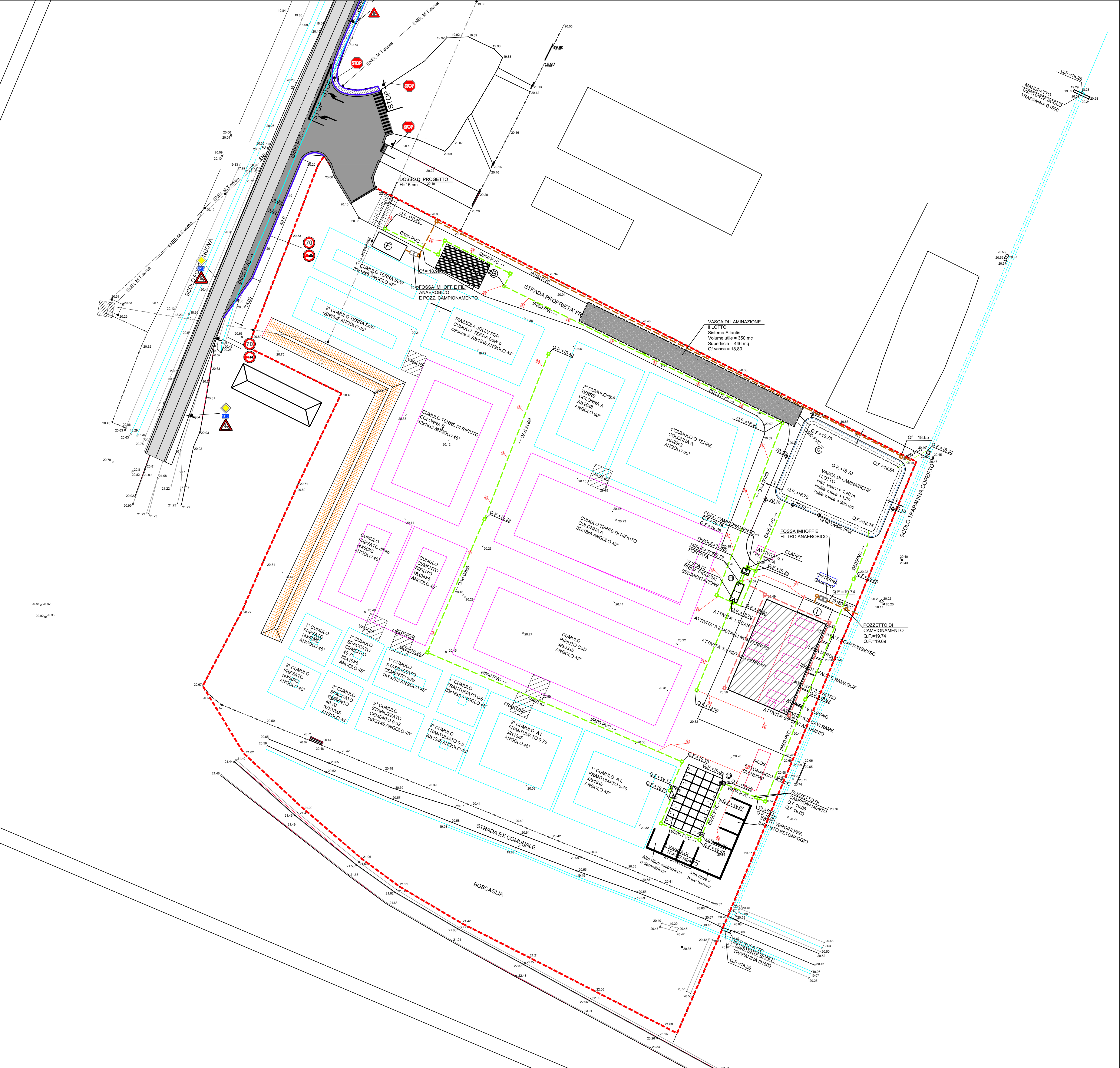

PLANIMETRIA DELLE PAVIMENTAZIONI 1:1000

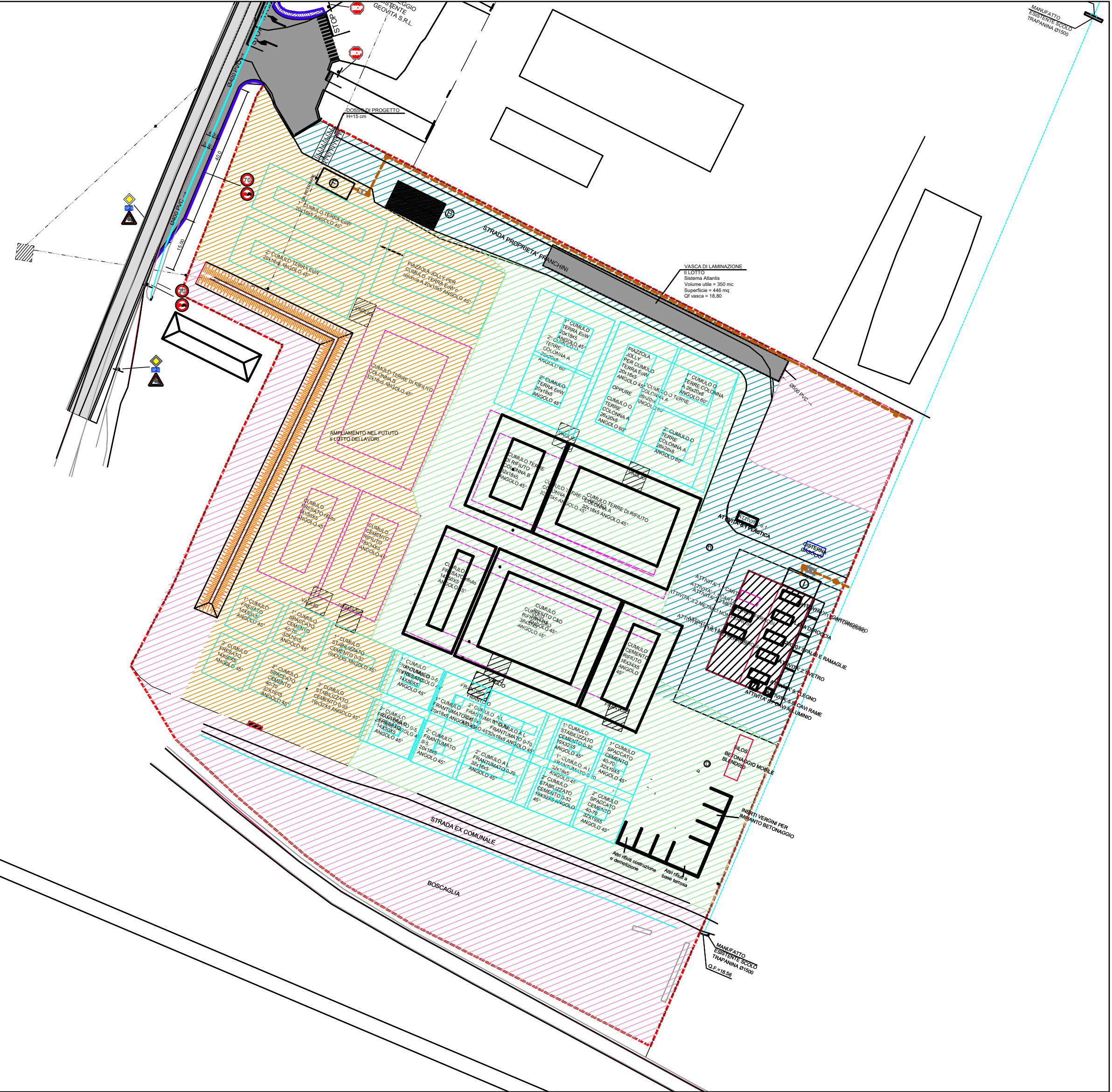

**LEGENDA PAVIMENTAZIONI**

- AREA ASFALTATA DA REALIZZARSI NEL PRIMO LOTTO (4.400 mq)
- AREA LAVORAZIONE INERTI IN STABILIZZATO CON SUBSTRATO NATURALE IMPERMEABILE DA REALIZZARSI NEL PRIMO LOTTO (13.200 mq)
- AREA LAVORAZIONE INERTI IN STABILIZZATO CON SUBSTRATO NATURALE IMPERMEABILE DA REALIZZARSI NEL SECONDO LOTTO (7.900 mq) e CHE RIMANE TERRENO NATURALE CON IL PRIMO LOTTO
- TETTO CAPANNONE ESISTENTE (600 mq)
- AREA A VERDE

**LEGENDA OPERE ESISTENTI**

- AREA OGGETTO D'INTERVENTO
- FOSSO A CIELO APERTO ESISTENTE
- FOSSO TOMBATO ESISTENTE
- QUOTE DEL TERRENO ATTUALE
- POZZETTO ESISTENTE

**LEGENDA OPERE DI PROGETTO**

- FOGNATURA ACQUE METEORICHE PIAZZALI
- FOGNATURA NERA
- FOGNATURA BIANCA PLUVIALI
- POZZETTI FOGNARI IN CLS
- CADITOIE
- QUOTE PIANO FINITO DI PROGETTO

N.B.: Le ubicazioni plano-altimetriche dei sottoservizi esistenti risultano desunte da indagine specifica condotta presso i rispettivi Enti titolari ma debbono comunque essere considerate indicative rinviandosi, per il loro esatto posizionamento a eventuali ulteriori saggi ed accertamenti specifici in corso d'opera a carico dell'impresa esecutrice. Le indicazioni dei sottoservizi esistenti non fanno riferimento ai vari allacciamenti di utenza.

**LEGENDA**

- SCARPATA NATURALE
- BILANCIA PESA AUTOMEZZI
- POZZO ARTESIANO POMPA 5,5 KW portata 2.000 l/min
- VASCA DI DECANTEAZIONE
- QUADRO ELETTRICO ESISTENTE DA ELIMINARE
- CASOTTO CON ANNESSI PARCHEGGI SERVIZIO CONTROLLO PESA
- VASCA DI LAMINAZIONE
- VASCA DI PRIMA PIOGGIA
- SPOGLIATOI, BAGNI, DOCCE

COMUNE DI  
GRANAROLO DELL'EMILIA  
(Città Metropolitana di Bologna)

Insediamiento di attività di recupero rifiuti non pericolosi provenienti da demolizione/costruzione in ampliamento dell'attività esistente

Progetto sistema di gestione delle acque

Comittente:  
FRANCHINI ANTONIO E FIGLI S.R.L.  
Via San Donato 11  
41061 Minerbio (Bo)

Redatto da:  
**PROTEO**  
INGEGNERIA  
Ing. CARLO BAIETTI  
Ing. VALENTINA PONZETTI

Redatto:  
Ing. C. Baietti

Controllato:  
Ing. C. Baietti

Approvato:  
Ing. C. Baietti

Revisione:  
01

Data emissione:  
maggio 2023

Oggetto:  
OPERE FOGNARIE: PLANIMETRIA DI PROGETTO II LOTTO

Elaborato:  
OF2.2  
Scala:  
1:500  
L240

PROGETTO ESECUTIVO

Divieto di riproduzione e/o cessione a terzi senza preventiva ed esplicita autorizzazione