

PLANIMETRIA INTERVENTI 1:500

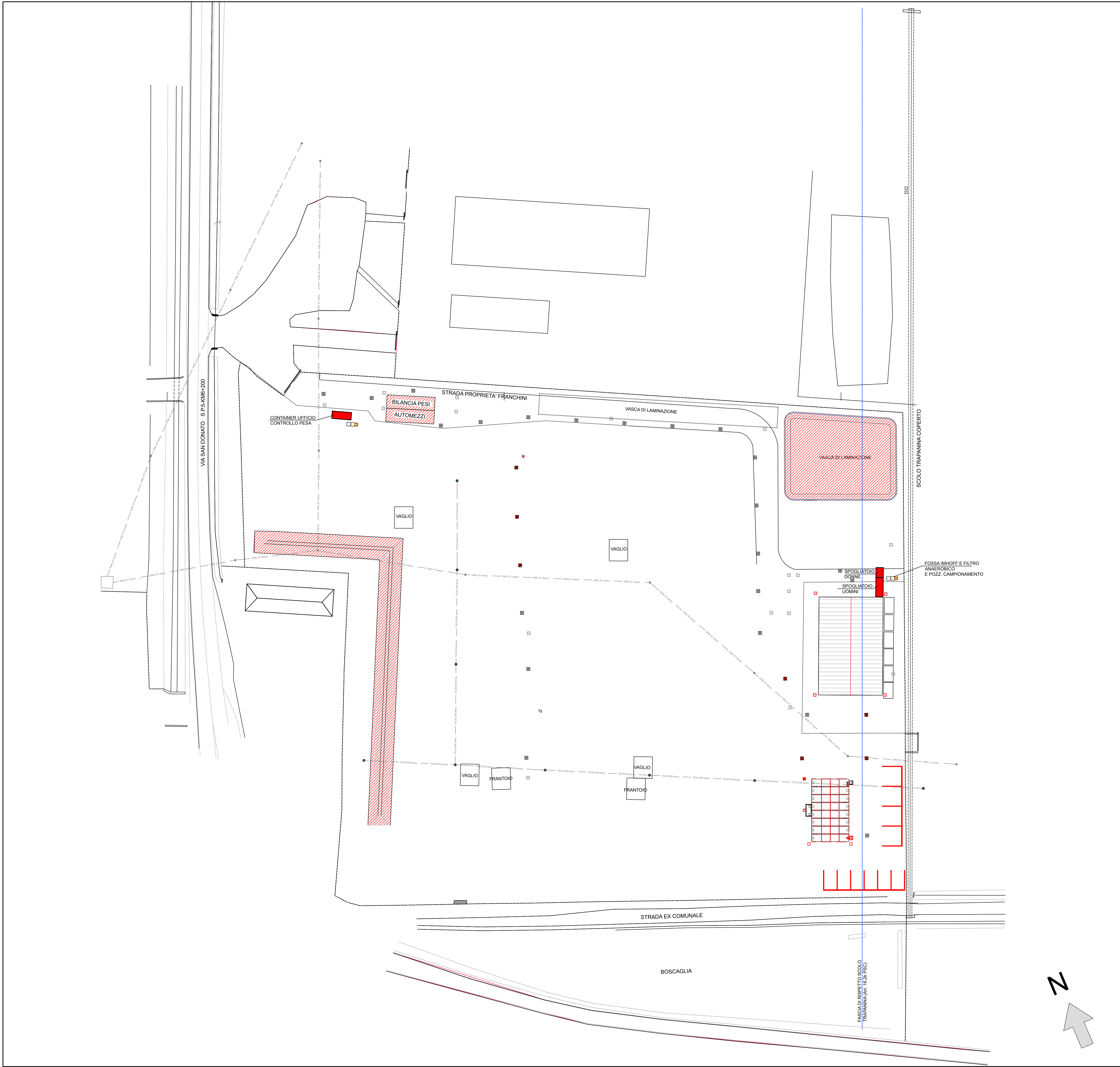

PLANIMETRIA DELLE PAVIMENTAZIONI 1:1000

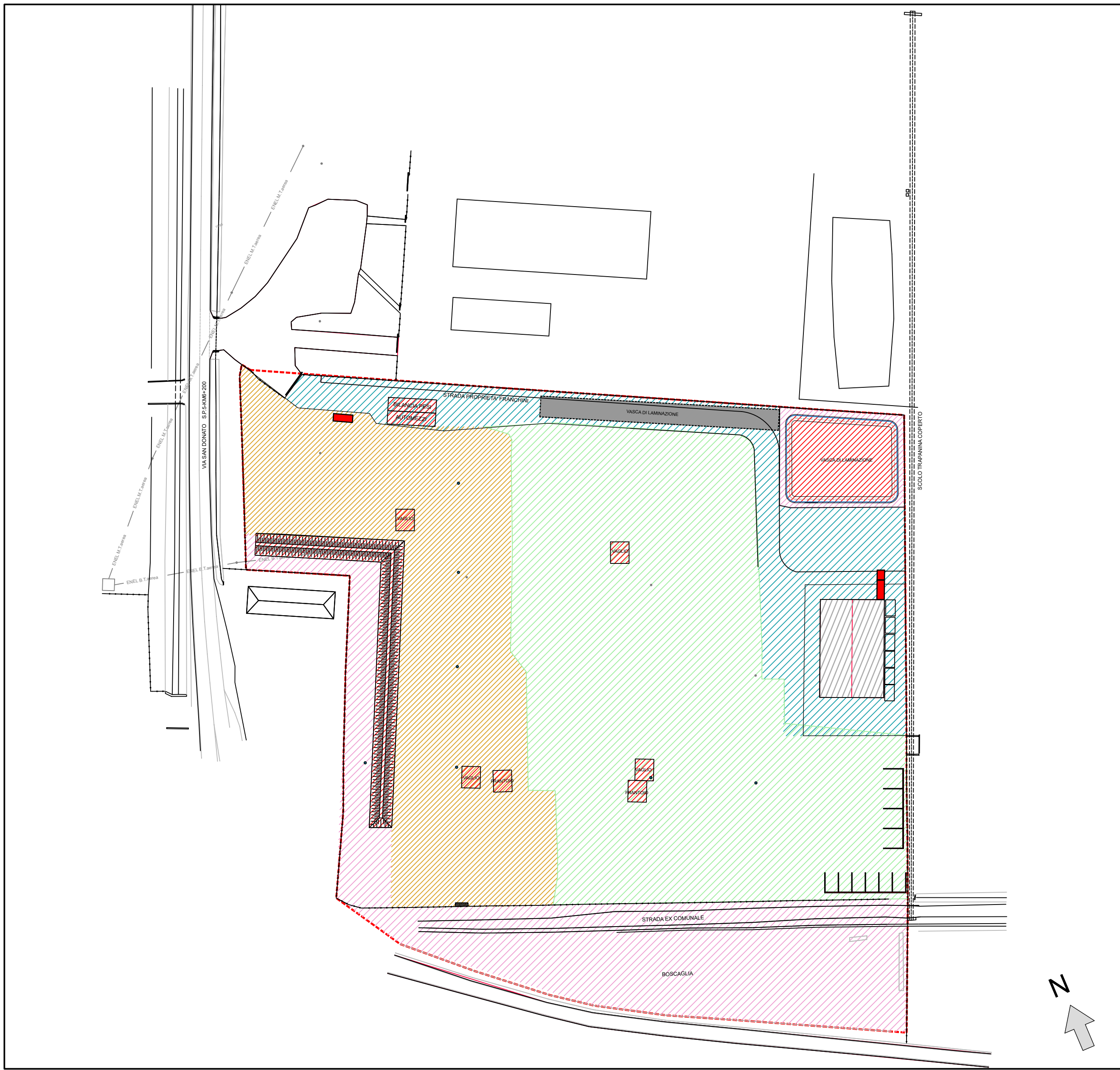

LEGENDA PAVIMENTAZIONI

- AREA ASFALTATA DA REALIZZARSI NEL PRIMO LOTTO (4.400 mq)
- AREA LAVORAZIONE INERTI IN STABILIZZATO CON SUBSTRATO NATURALE IMPERMEABILE DA REALIZZARSI NEL PRIMO LOTTO (13.200 mq)
- AREA LAVORAZIONE INERTI IN STABILIZZATO CON SUBSTRATO NATURALE IMPERMEABILE DA REALIZZARSI NEL SECONDO LOTTO (7.900 mq)
- TETTO CAPANNONE ESISTENTE (600 mq)
- AREA A VERDE

LEGENDA OPERE FUORI TERRA

- COSTRUITO
- DEMOLITO

COMUNE DI GRANAROLO DELL'EMILIA
Provincia di Bologna

LAVORI DI:

PERMESSO DI COSTRUIRE IN VARIANTE A SCIA PG 27212 DEL 27/12/2021
PER INSEDIAMENTO DI ATTIVITÀ DI RECUPERO RIFIUTI NON PERICOLOSI
PROVENIENTI DA DEMOLIZIONE/COSTRUZIONE IN AMPLIAMENTO
DELL'ATTIVITÀ ESISTENTE

PROPRIETA'

FRANCHINI ANTONIO & FIGLI SRL
Via Larga Castello 8/A
40061 Minerbio, Bologna
P.IVA e C.F. 02096661208

PROGETTISTA GENERALE

Ing. Claudio Carata
Via Tizzano 1, 40033
Casalecchio di Reno (BO)
C.F. CRTLD80S13A9440
Tel 328/7543126 ORDINE DEGLI
INGEGNERI
DI BOLOGNA N. 7299/A

SPAZIO RISERVATO ALL'UFFICIO TECNICO

N° Elaborato	Titolo dell'Elaborato	Scala
A03	PLANIMETRIA INTERVENTI	1/ 500 1/1000
del 19/06/2024		Formato A0