SPECIE SUGGERITE

ELEAGNO *(Eleagnus abbingei)*

LIGUSTRO (*Ligustrum vulgare*)

VIBURNO (*Viburnum tinus* lucidum)

FOTINIA (*Photinia x fraseri* Red robin)

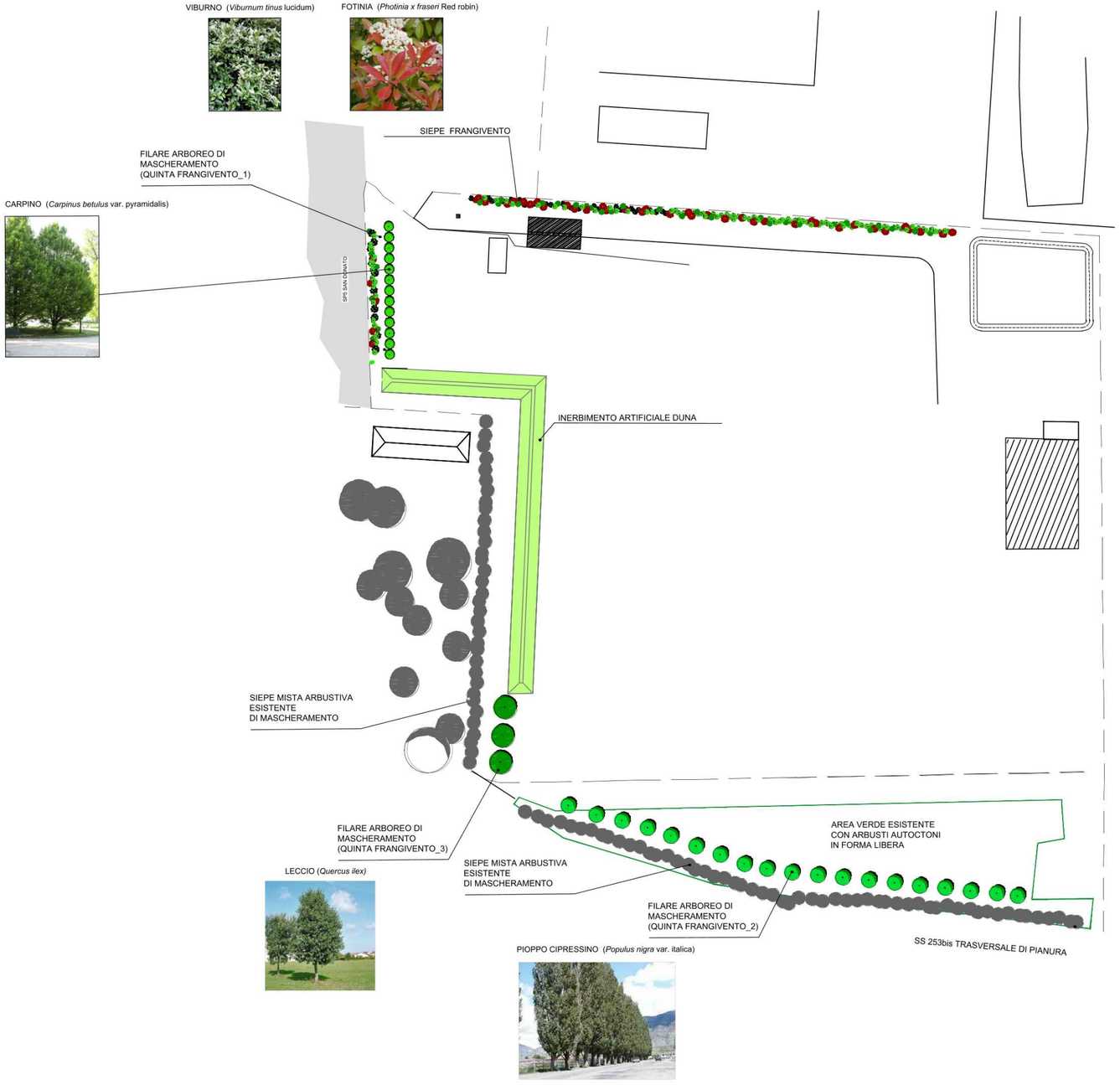

ABACO DELLE SPECIE ARBOREE

- **LECCIO *(Quercus ilex)***
- **CARPINO BIANCO *(Carpinus betulus* var. pyramidalis*)***
- **PIOPPO CIPRESSINO *(Popolus nigra* var. italica*)***
- **ELEAGNO *(Eleagnus abbingei)***
- **VIBURNO *(Viburnum tinus* var. lucidum*)***
- **FOTINIA *(Photina x fraserii* Red Robin*)***
- **LIGUSTRO *(Ligustrum vulgare)***
- **VEGETAZIONE ESISTENTE**

DITI IRENE
2024.09.06 18:52:15
N. 369
C=IT, O=DITI IRENE, 2.5.4.11=Dott. Agronomo e Forestale, 2.5.4.4=Iscr. 369 DITI

Dott.ssa Agr. Irene Diti
via Veronese 2
33170 Pordenone (PN)
i.diti@conafpec.it

COMMITTENTE:
Franchini Antonio e figli SRL
via Larga Castello 8/A
40061 Minerbio (BO)
P.IVA 02096661208

OGGETTO:

PROGETTO DI MASSIMA DELLE OPERE A VERDE PER LA MITIGAZIONE DEGLI IMPATTI DERIVANTI DALLA REALIZZAZIONE DI IMPIANTO PER RECUPERO INERTI SITO IN GRANAROLO DELL'EMILIA

TAVOLA 1

PROGETTO DI MASSIMA DELLE OPERE A VERDE
SCALA 1:1000

PV02

r_emiro.Giunta - Prot. 02/10/2024.1105499.E Copia conforme dell'originale sottoscritto digitalmente da DITI IRENE