

PLANIMETRIA DI PROGETTO 1:500

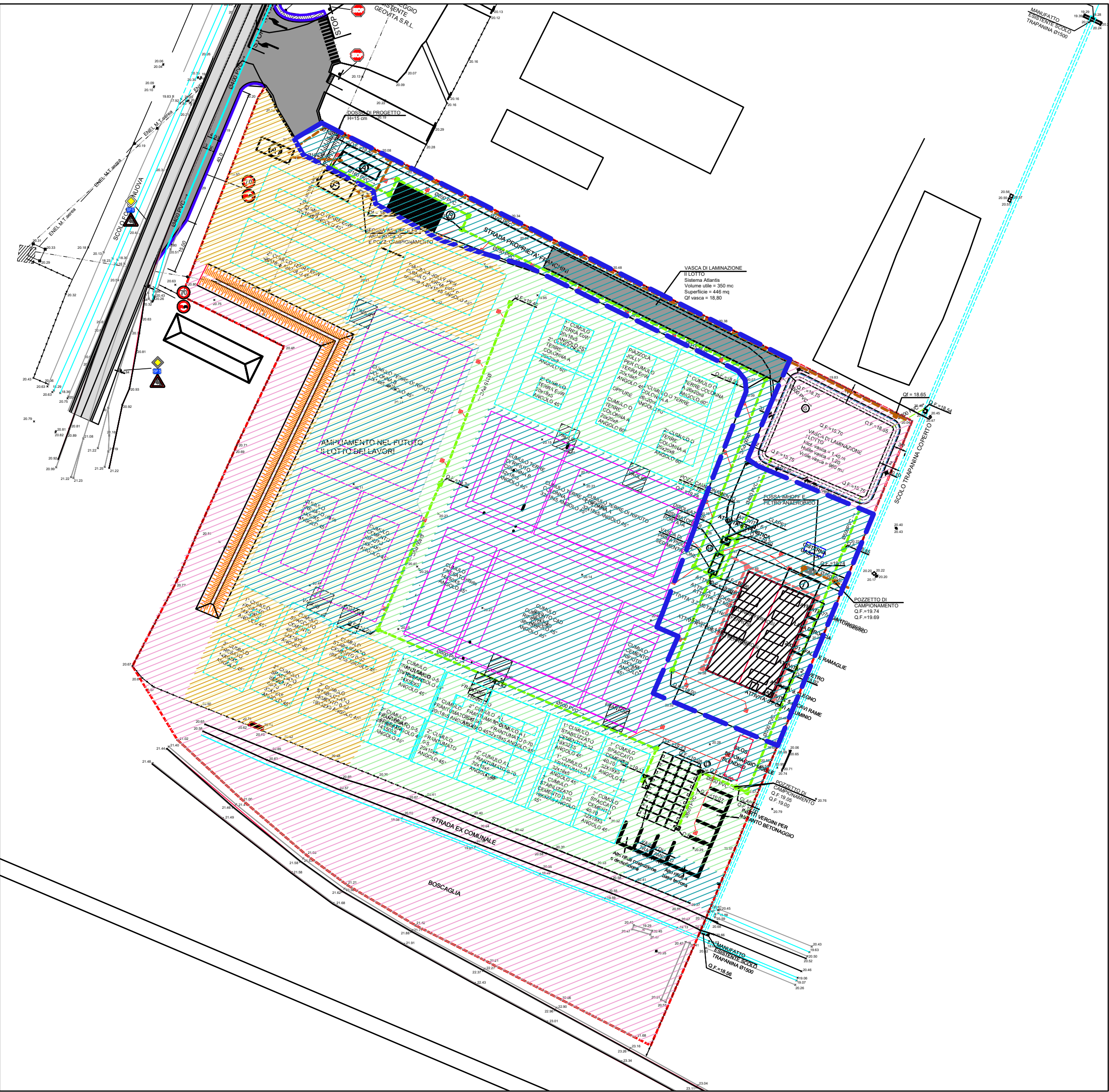

PLANIMETRIA DELLE PAVIMENTAZIONI 1:1000



LEGENDA PAVIMENTAZIONI

- AREA ASFALTATA DI CUI LA PORZIONE CONTORNATA DA TRATTEGGIO BLU DA TRATTARE CON LA PRIMAPIOGGIA E DA REALIZZARSI NEL PRIMO LOTTO (4.400 mq) E LA RESTANTE DA TRATTARE CON TRATTAMENTO IN CONTINUO (9400 mq di cui 6000 mq nel primo lotto e 3400 mq nel secondo lotto)
- AREA INERTI IN STABILIZZATO CON SUBSTRATO NATURALE IMPERMEABILE DA REALIZZARSI NEL PRIMO LOTTO (7300 mq)
- AREA LAVORAZIONE INERTI IN STABILIZZATO CON SUBSTRATO NATURALE IMPERMEABILE DA REALIZZARSI NEL SECONDO LOTTO (4.400 mq)
- TETTO CAPANNONE ESISTENTE (600 mq)
- AREA A VERDE

LEGENDA OPERE ESISTENTI

- AREA OGGETTO D'INTERVENTO
- FOSSO A CIELO APERTO ESISTENTE
- FOSSO TOMBATO ESISTENTE
- QUOTE DEL TERRENO ATTUALE
- POZZETTO ESISTENTE

LEGENDA OPERE DI PROGETTO

- FOGNATURA ACQUE METEORICHE PIAZZALI
- FOGNATURA NERA
- FOGNATURA BIANCA PLUVIALI
- POZZETTI FOGNARI IN CLS
- CADITOIE
- QUOTE PIANO FINITO DI PROGETTO

N.B.: Le ubicazioni plano-altimetriche dei sottoservizi esistenti risultano desunte da indagine specifica condotta presso i rispettivi Enti titolari ma debbono comunque essere considerate indicative rinviandosi, per il loro esatto posizionamento a eventuali ulteriori saggi ed accertamenti specifici in corso d'opera a carico dell'impresa esecutrice. Le indicazioni dei sottoservizi esistenti non fanno riferimento ai vari allacciamenti di utenza.

LEGENDA

- SCARPATA NATURALE
- LAVARUOTE
- IMPIANTO DI TRATTAMENTO ACQUE LAVARUOTE
- BILANCIA PESA AUTOMEZZI
- POZZO ARTESIANO POMPA 5,5 KW portata 2.000 lt/min
- VASCA DI DECANTEAZIONE
- QUADRO ELETTRICO ESISTENTE DA ELIMINARE
- CASOTTO CON ANNESSI PARCHEGGI SERVIZIO CONTROLLO PESA
- VASCA DI LAMINAZIONE
- VASCA DI PRIMA PIOGGIA
- SPOGLIATOI, BAGNI, DOCCE

COMUNE DI GRANAROLO DELL'EMILIA
(Città Metropolitana di Bologna)

Insedimento di attività di recupero rifiuti non pericolosi provenienti da demolizione/costruzione in ampliamento dell'attività esistente

Progetto sistema di gestione delle acque

Comittente:
FRANCHINI ANTONIO E FIGLI S.R.L.
Via San Donato 11
41061 Minerbio (Bo)

Redatto da:
PROTEO INGEGNERIA
Ing. CARLO BAIETTI
Ing. VALENTINA PONZETTI

Redatto : Ing. C. Baietti
Controllato : Ing. C. Baietti
Approvato : Ing. C. Baietti
Revisione : 01 ottobre 2024
Data emissione: maggio 2023

Oggetto:
OPERE FOGNARIE: PLANIMETRIA DI PROGETTO I LOTTO

PROGETTO ESECUTIVO

OF2.1
Scala : 1:500
L240