

PLANIMETRIA DI PROGETTO 1:500

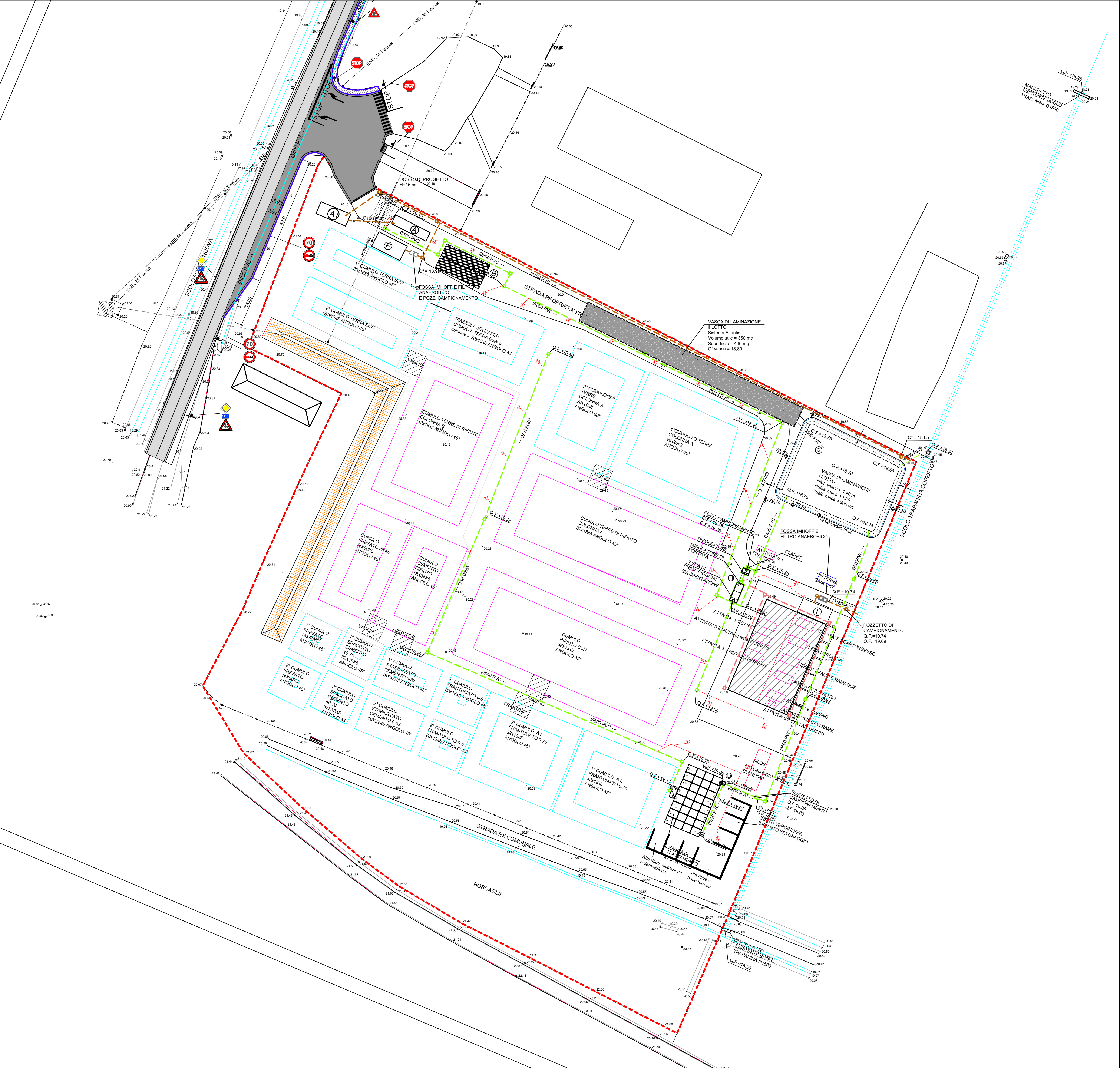

PLANIMETRIA DELLE PAVIMENTAZIONI 1:1000

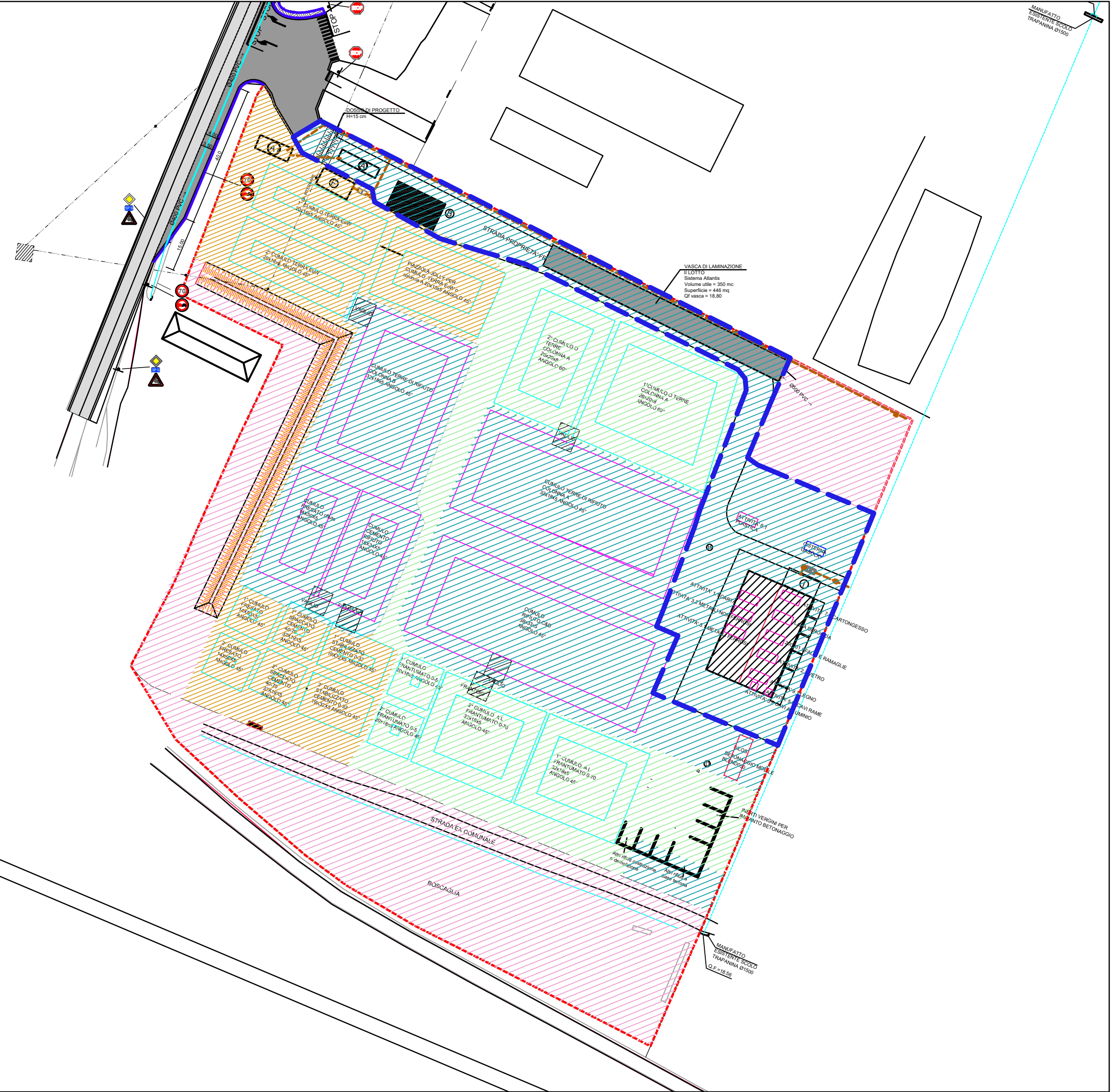

LEGENDA PAVIMENTAZIONI

AREA ASFALTATA DI CUI LA PORZIONE CONTORNATA DA TRATTEGGIO BLU DA TRATTARE CON LA PRIMAPIOGGIA E DA REALIZZARSI NEL PRIMO LOTTO (4.400 mq) E LA RESTANTE DA TRATTARE CON TRATTAMENTO IN CONTINUO (9400 mq di cui 6000 mq nel primo lotto e 3400 mq nel secondo lotto)

AREA INERTI IN STABILIZZATO CON SUBSTRATO NATURALE IMPERMEABILE DA REALIZZARSI NEL PRIMO LOTTO (7300 mq)

AREA LAVORAZIONE INERTI IN STABILIZZATO CON SUBSTRATO NATURALE IMPERMEABILE DA REALIZZARSI NEL SECONDO LOTTO (4.400 mq)

TETTO CAPANNONE ESISTENTE (600 mq)

AREA A VERDE

LEGENDA OPERE ESISTENTI

AREA OGGETTO D'INTERVENTO

FOSSO A CIELO APERTO ESISTENTE

FOSSO TOMBATO ESISTENTE

QUOTE DEL TERRENO ATTUALE

POZZETTO ESISTENTE

LEGENDA OPERE DI PROGETTO

FOGNATURA ACQUE METEORICHE PIAZZALI

FOGNATURA NERA

FOGNATURA BIANCA PLUVIALI

POZZETTI FOGNARI IN CLS

CADITOIE

QUOTE PIANO FINITO DI PROGETTO

N.B.: Le ubicazioni plano-altimetriche dei sottoservizi esistenti risultano desunte da indagine specifica condotta presso i rispettivi Enti titolari ma debbono comunque essere considerate indicative rinviandosi, per il loro esatto posizionamento a eventuali ulteriori saggi ed accertamenti specifici in corso d'opera a carico dell'impresa esecutrice. Le indicazioni dei sottoservizi esistenti non fanno riferimento ai vari allacciamenti di utenza.

LEGENDA

SCARPATA NATURALE

LAVARUOTE

IMPIANTO DI TRATTAMENTO ACQUE LAVARUOTE

BILANCIA PESA AUTOMEZZI

POZZO ARTESIANO POMPA 5,5 KW portata 2.000 lt/min

VASCA DI DECANTEAZIONE

QUADRO ELETTRICO ESISTENTE DA ELIMINARE

CASOTTO CON ANNESSI PARCHEGGI SERVIZIO CONTROLLO PESA

VASCA DI LAMINAZIONE

VASCA DI PRIMA PIOGGIA

SPOGLIATOI, BAGNI, DOCCE

COMUNE DI GRANAROLO DELL'EMILIA
(Città Metropolitana di Bologna)

Insediamiento di attività di recupero rifiuti non pericolosi provenienti da demolizione/costruzione in ampliamento dell'attività esistente

Progetto sistema di gestione delle acque

Committente:
FRANCHINI ANTONIO E FIGLI S.R.L.
Via San Donato 11
41061 Minerbio (Bo)

Redatto da:
PROTEO INGEGNERIA
Ing. CARLO BAIETTI
Ing. VALENTINA PONZETTI

Redatto: Ing. C. Baietti
Controllato: Ing. C. Baietti
Approvato: Ing. C. Baietti
Revisione: 01 ottobre 2024

Oggetto:
OPERE FOGNARIE: PLANIMETRIA DI PROGETTO II LOTTO

PROGETTO ESECUTIVO

OF2.2

Scala:
1:500
L240