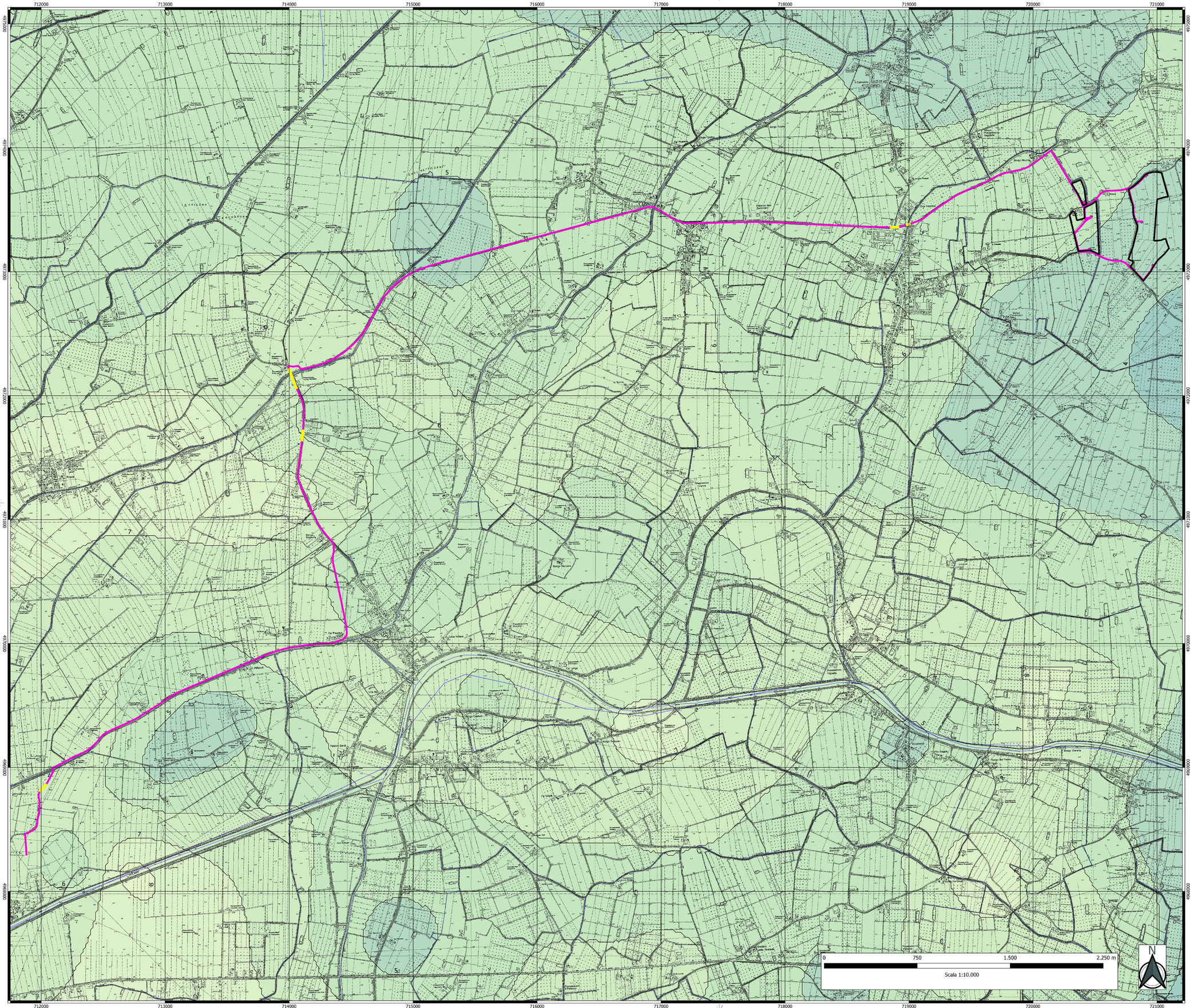

CARTA GEOMORFOLOGICA

Layout di impianto

- Recinzione
- Fascia di mitigazione
- Cabine di trasformazione
- Viabilità di impianto
- Cabina di raccolta
- Cavidotto 36 kV
- Cavidotto - tratto in T.O.C.

Modello DTM

- <= 1
- 1 - 2
- 2 - 3
- 3 - 4
- 4 - 5
- 5 - 6
- 6 - 7
- 7 - 8
- 8 - 9
- 9 - 10
- curve 1 m
- Reticolo idrografico /DBPrior 10k-ISPRA

Idrografia principale

- Fiume o canale principale

grEen & grEen
WE ENGINEERING

Green and Green S.r.l.
Sede legale: 20123 Milano (MI),
Via Stampa, 14
Sede operativa: 87036 Rende (CS),
Via E. De Amicis, 64
P.IVA 13706760967
Tel: +39 0984.846295
Fax: +39 0984.1711470
www.greengreen.it

Il tecnico
Dott. Geol. Rob. Sbi Rubino

REV.	DATA	DESCRIZIONE	PREPARATO	CONTROLLATO	APPROVATO
00	09/12/2024	PRIMA EMISSIONE	R. R.	A. S.	L. S. / M. S.

IMPIANTO AGRIVOLTAICO "CSPV COPPARO"

PROGETTO DEFINITIVO DI UN IMPIANTO AGRIVOLTAICO AVANZATO DI POTENZA PARI A 17,01504 MWp DENOMINATO "CSPV COPPARO" E RELATIVE OPERE DI CONNESSIONE

AEI SOLAR PROJECT XXII SRL

PROGETTO: **DEFINITIVO**

NOME FILE:

FORMATO:	SCALA:	SCALA PLOT:	FOGLIO
A0	1:10.000 1:5.000	1:1	1 di 1

TITOLO: CARTA GEOMORFOLOGICA

grEen & grEen
WE ENGINEERING

CODICE ELABORATO

RIFERITO	TEC.	TIPO	PROGRESSIVO	REVISIONE
C24ABEI002	F	D	053	00