

fig. 5 - COMUNE DI TIZZANO VAL PARMA

CENTRALINA IDROELETTRICA	PROGETTO AUTORIZZATO	MOLINO MERCADANTI	VARIANTE	MOLINO MERCADANTI
DATI IMPIANTO				
Salto idraulico	17,10 m.			13,90 m.
Potenza di targa dell'impianto	230 kW			155 kW
Lunghezza alveo sotteso	554 m.			433 m.
Portata media annua derivata	0,717 m³/s			0,717 m³/s
DMV (maggio - settembre)	0,190 m³/s			0,190 m³/s
DMV (ottobre - aprile)	0,250 m³/s			0,250 m³/sec.
Potenza nominale dell'impianto	120 kW			98 kW
Volume annuo medio derivato	22'611'312 m³			22'611'312 m³

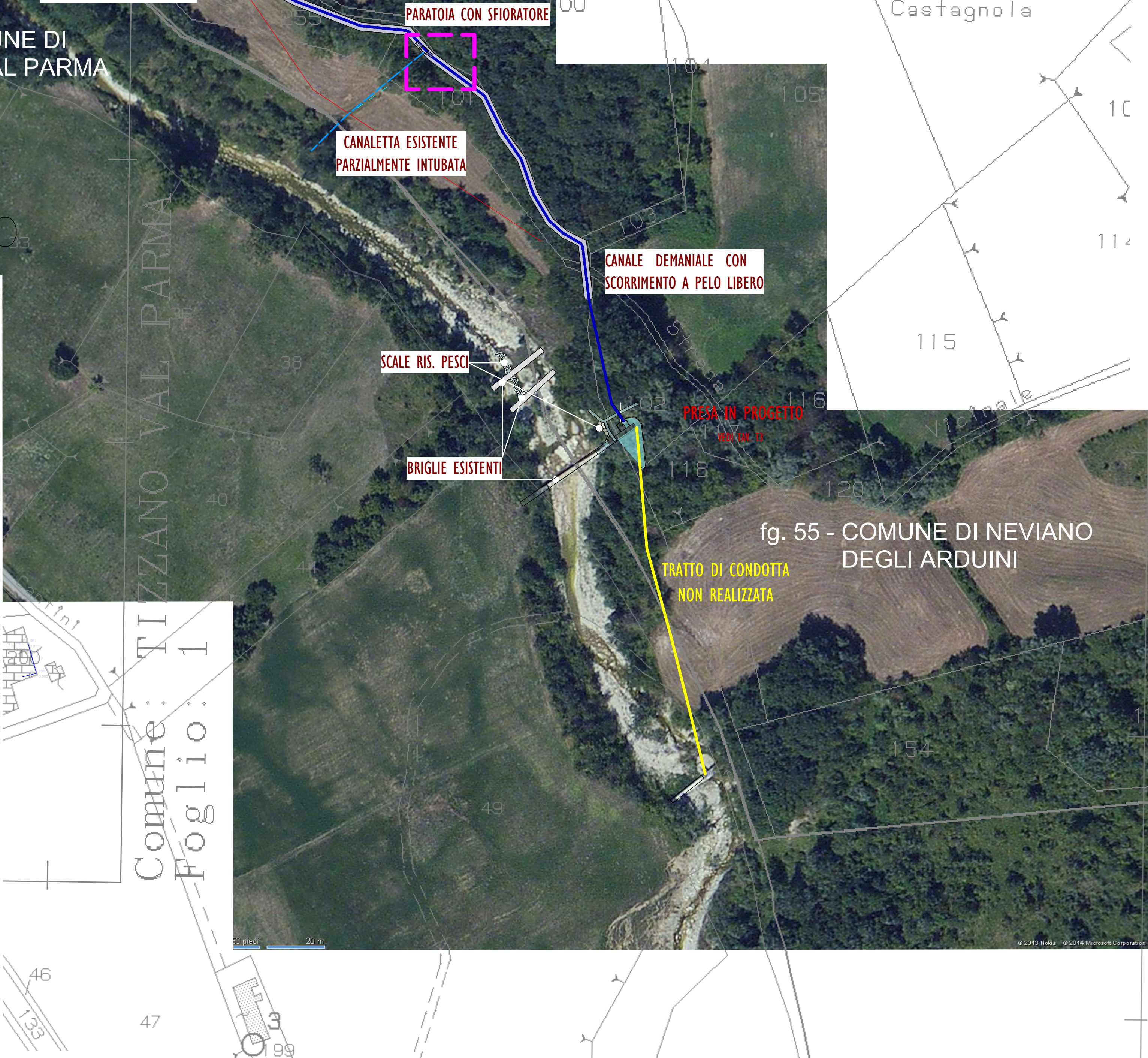
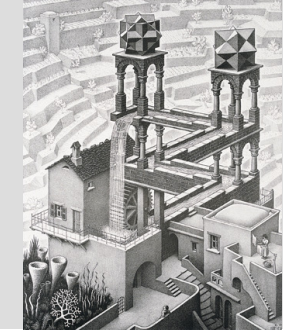

fig. 55 - COMUNE DI NEVIANO DEGLI ARDUINI

Comune di Neviano degli Arduini  
Provincia di Parma



**PROCEDIMENTO UNICO ai sensi del Dlgs 387/2003**  
REALIZZAZIONE DI MINICENTRALE IDROELETTRICA  
SUL TORRENTE PARMOZZA  
denominata "Molino Mercadanti"  
- VARIANTE -

RICHIEDENTI

PARMOSSA srl



**COORDINAMENTO E PROGETTAZIONE**  
Ing. Daniele Pigoni - Ing. Giorgio Brandoli

VARIANTE

T1

INQUADRAMENTO SU ORTOFOTO E BASE CATASTALE E TAVOLA SINOTTICA

rev.	descrizione	data	redatto	verificato	approvato
		01/02/2025			