

PLANIMETRIA DI PROGETTO 1:500

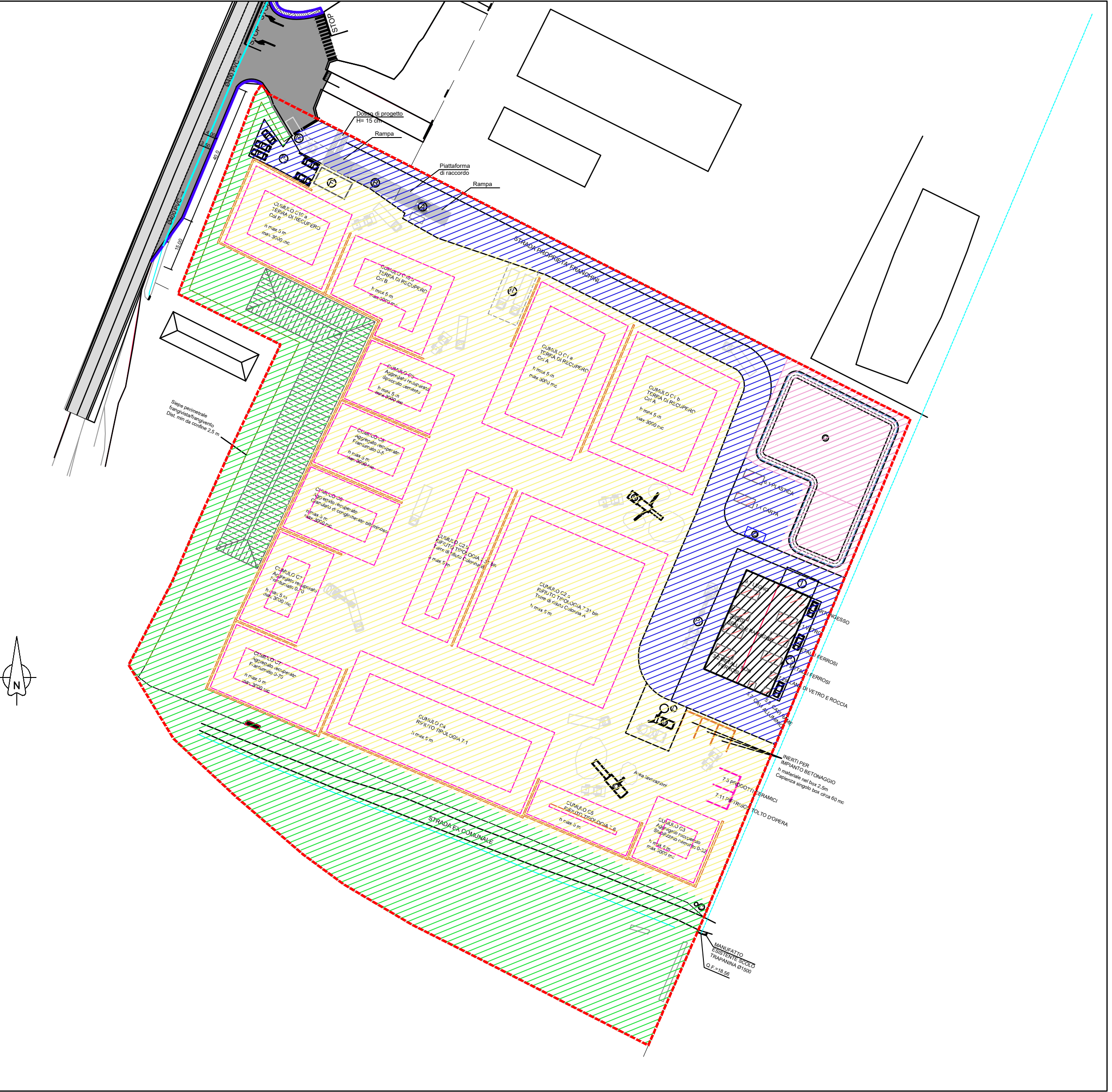

N.B.: Le ubicazioni plano-altimetriche dei sottoservizi esistenti risultano desunte da indagine specifica condotta presso i rispettivi Enti titolari ma debbono comunque essere considerate indicative rinviandosi, per il loro esatto posizionamento a eventuali ulteriori saggi ed accertamenti specifici in corso d'opera a carico dell'impresa esecutrice. Le indicazioni dei sottoservizi esistenti non fanno riferimento ai vari allacciamenti di utenza.

PLANIMETRIA DI DIVISIONE DELLE AREE PER DIVERSE NECESSITA' DI GESTIONE DELLE ACQUE METEORICHE 1:1000



**LEGENDA AREE**

- AREA (IN PARTE ASFALTATA E IN PARTE SISTEMATA IN STABILIZZATO MA TUTTA CONSIDERATA IMPERMEABILE) IN CUI VENGONO ACCUMULATI E MOVIMENTATI I MATERIALI SCIOLTI LE CUI ACQUE METEORICHE SONO DA CONVOGLIARSI ALLA VASCA DI TRATTAMENTO IN CONTINUO (19150 mq)
- AREA ASFALTATA DI VIABILITA' SENZA MOVIMENTAZIONE DEI MATERIALI SCIOLTI LE CUI ACQUE METEORICHE SONO DA CONVOGLIARSI ALLA VASCA DI PRIMA PIOGGIA (4210 mq)
- TETTO CAPANNONE ESISTENTE (600 mq) le cui acque meteoriche sono da ritenersi "non contaminabili"
- AREA VASCA DI LAMINAZIONE DA CONSIDERARSI IMPERMEABILE (1580 mq)
- AREA A VERDE (9120 mq)

**LEGENDA**

- SCARPATA NATURALE
- IMPIANTO LAVARUOTE
- BILANCIA PESA AUTOMEZZI
- POZZO ARTESIANO POMPA 5,5 KW portata 2.000 lt/min
- VASCA DI DECAZIONE
- QUADRO ELETTRICO ESISTENTE DA ELIMINARE
- CASOTTO CON ANNESSI PARCHEGGI SERVIZIO CONTROLLO PESA
- VASCA DI LAMINAZIONE
- VASCA DI PRIMA PIOGGIA
- SPOGLIATOI, BAGNI, DOCCE
- SILOI CEMENTO
- IMPIANTO BETONAGGIO
- VAGLIO
- FRANTOIO
- PARCHEGGIO MEZZI OPERATIVI
- PARCHEGGIO VISITATORI
- PARCHEGGIO DIPENDENTI
- PARCHEGGIO MEZZI OPERATIVI
- CISTERNA GASOLIO
- AREA DI SOSTA MEZZI IN ATTESA ALL'INGRESSO
- AREA SOSTA MEZZI IN ATTESA DI VERIFICA DOCUMENTALE

**LEGENDA OPERE ESISTENTI**

- AREA OGGETTO D'INTERVENTO
- FOSSO A CIELO APERTO ESISTENTE
- FOSSO TOMBATO ESISTENTE
- QUOTE DEL TERRENO ATTUALE
- POZZETTO ESISTENTE

**LEGENDA OPERE DI PROGETTO**

- FOGNATURA ACQUE METEORICHE PIAZZALI TRATTATE IN CONTINUO
- FOGNATURA RACCOLTA ACQUE METEORICHE TRATTATE CON LA PRIMA PIOGGIA
- FOGNATURA BIANCA PLUVIALI
- FOGNATURA NERA
- POZZETTI FOGNARI IN CLS
- CADITOIE
- QUOTE PIANO FINITO DI PROGETTO
- QUOTE FONDO FOGNA DI PROGETTO
- DIAMETRI E DIREZIONE DI FLUSSO DI PROGETTO

**CITTÀ METROPOLITANA DI BOLOGNA**

**Comune di Granarolo dell'Emilia**

**FRANCHINI**  
INFRASTRUTTURE - EDILIZIA

**IMPIANTO PER IL TRATTAMENTO E RECUPERO DI RIFIUTI INERTI NON PERICOLOSI**

**ISTANZA DI VERIFICA ASSOGGETABILITA' A V.I.A.**

Elaborato: **PD-T-STA-02\_00**  
**PROGETTO DELLE RETI FOGNARIE: PLANIMETRIA DI PROGETTO**

Approvazioni:

**Audit Qualified Services**

**AMBIENTE & PAESAGGIO**  
COOPERATIVA  
Piazza G. Matteotti, 20 - Tel. 0332 494.779  
28022 VERBANIA Intra (VB)  
C.F. - P.IVA - Reg. Imp. 0209565037

Committente: **FRANCHINI ANTONIO E FIGLI S.R.L.**

Sede legale  
Via Larga Castello, 8/a  
40061 Minerbio (BO)

Sede operativa  
Via San Donato, 152  
40057 Granarolo dell'Emilia (BO)

Progettista reti fognarie:

**Dott. Ing. Carlo Baietti**

**PROTEO**  
INGEGNERIA

**ING. CARLO BAIETTI**

Revisione: 00

Redatto: **Ing. Carlo Baietti**

Verificato: **Dott. Ing. Fabio Corso**

Scala: **1:500, 1000**

Data: **marzo 2025**