



1. Via Sant'Elia

Nome: Sant'Elia

Tipologia: Strada comunale

Sezione: 4,44m

Fonte: Carta tecnica regionale

Manto: Asfaltata

Azioni necessarie: nessuna

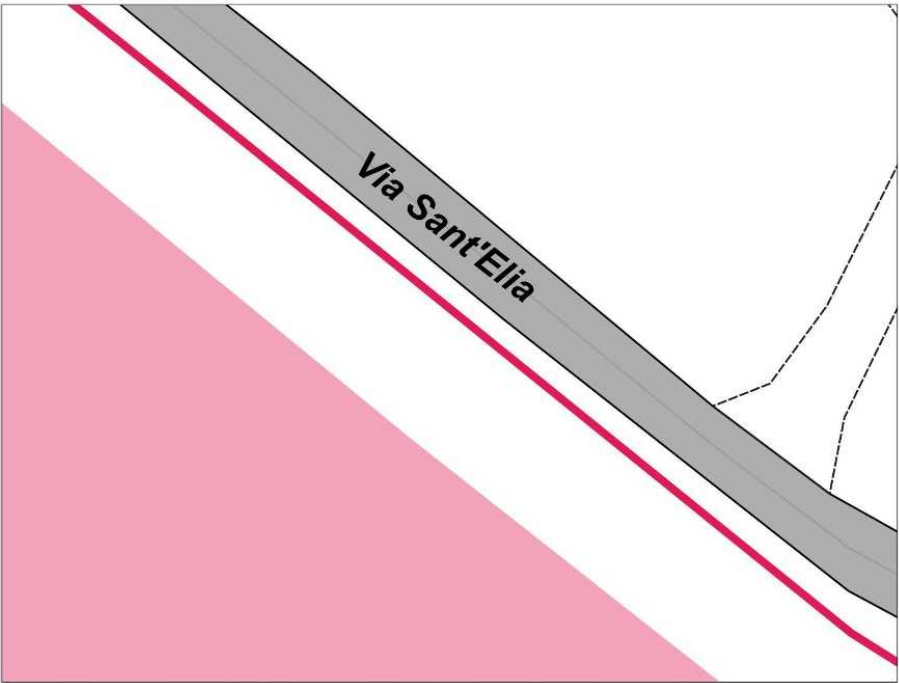

2. Via Finale Santa Bianca

Nome: Via Finale Santa Bianca

Tipologia: Strada comunale

Sezione: 3,80m

Fonte: Carta tecnica regionale

Manto: Asfaltata

Azioni necessarie: Nessuna

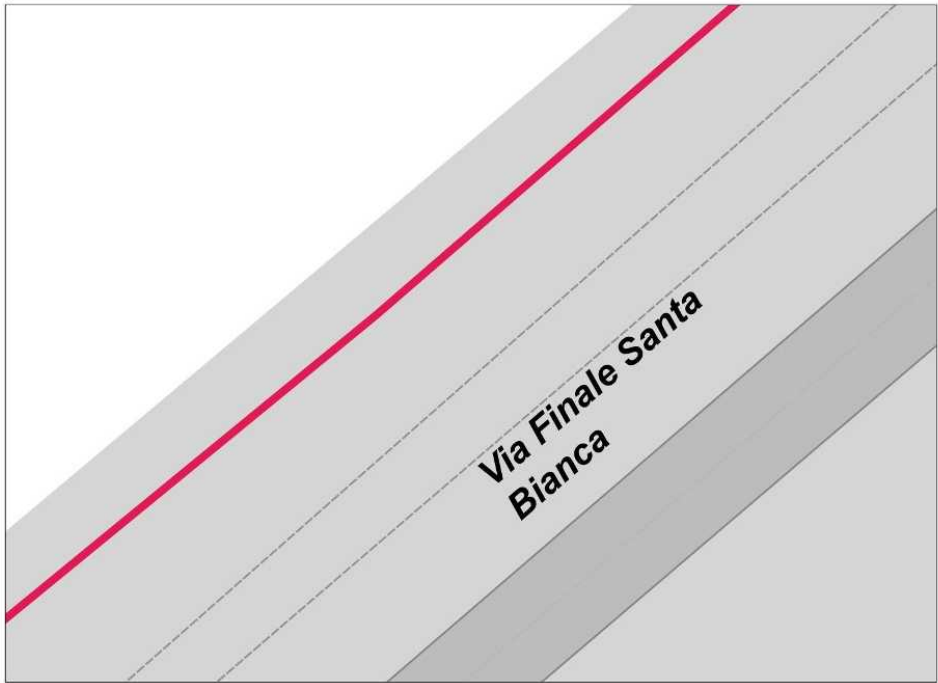

3. Via Campodoso

Nome: Via Campodoso

Tipologia: Strada comunale

Sezione: 4,65m

Fonte: Carta tecnica regionale

Manto: Asfaltata

Azioni necessarie: Nessuna

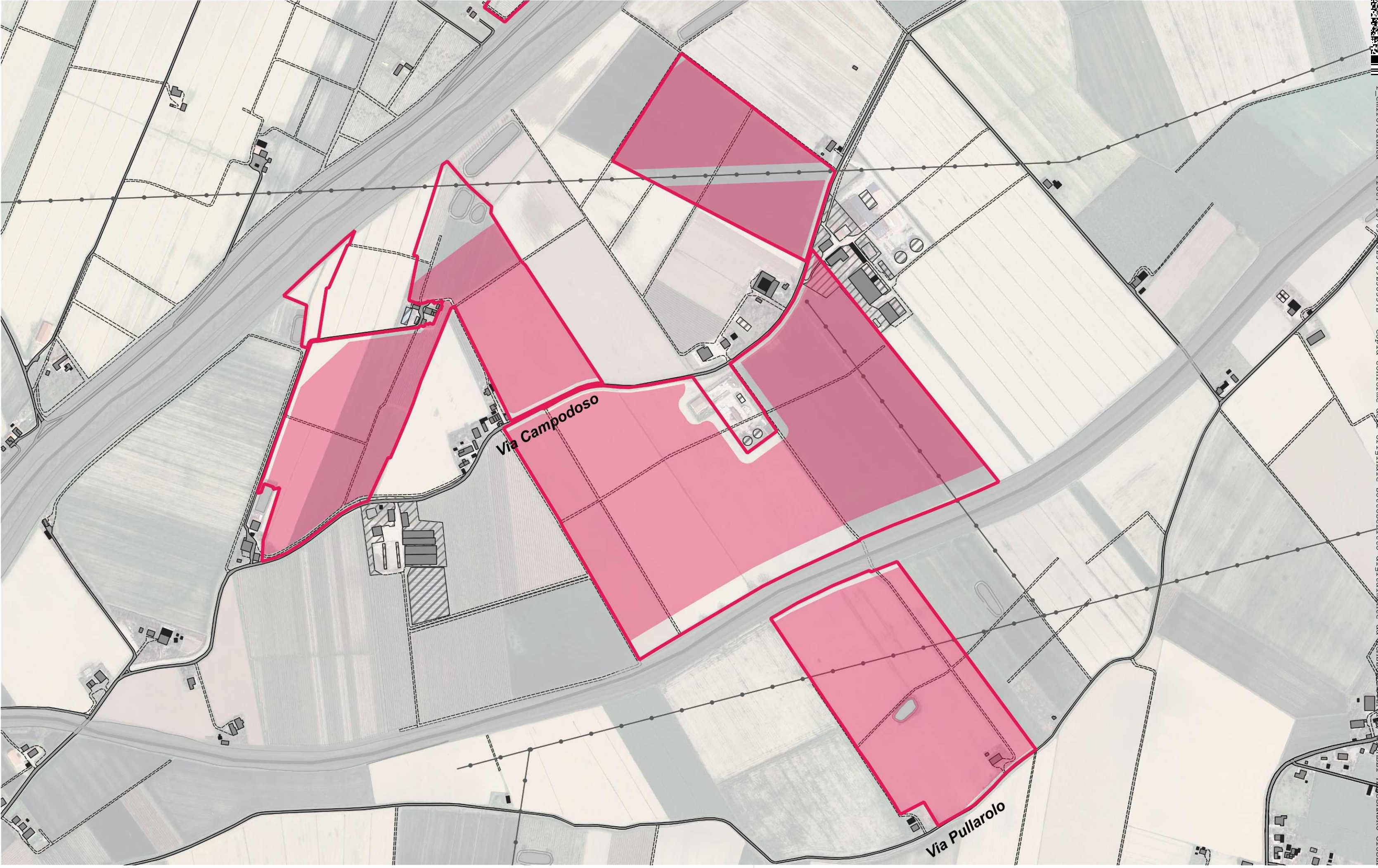
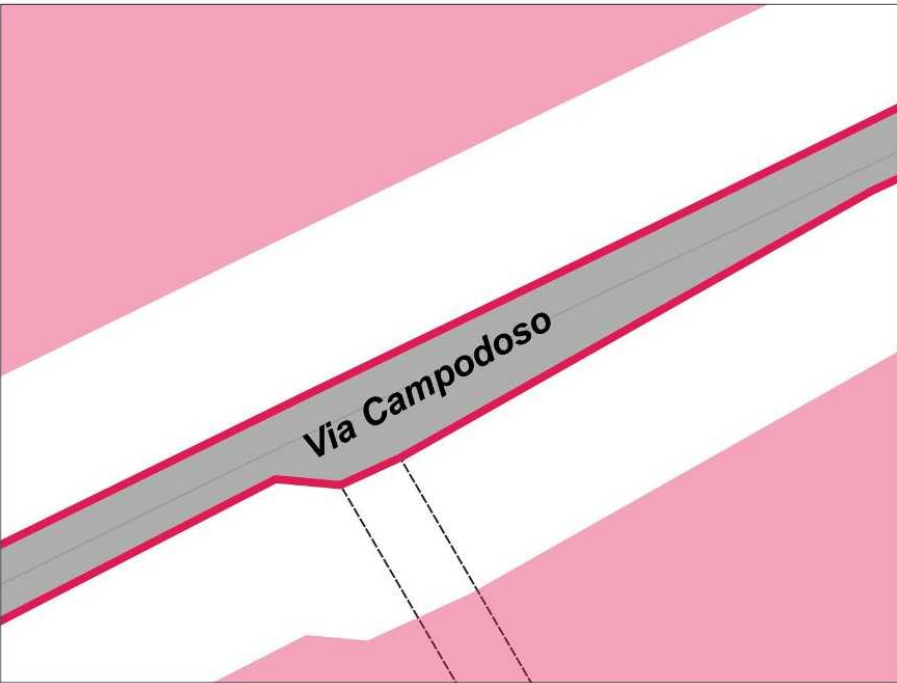

4. Via Pullarolo

Nome: Via Pullarolo

Tipologia: Strada comunale

Sezione: 3,10m

Fonte: Carta tecnica regionale

Manto: Terra battuta

Azioni necessarie: si prevede un rifacimento del manto stradale in misto stabilizzato

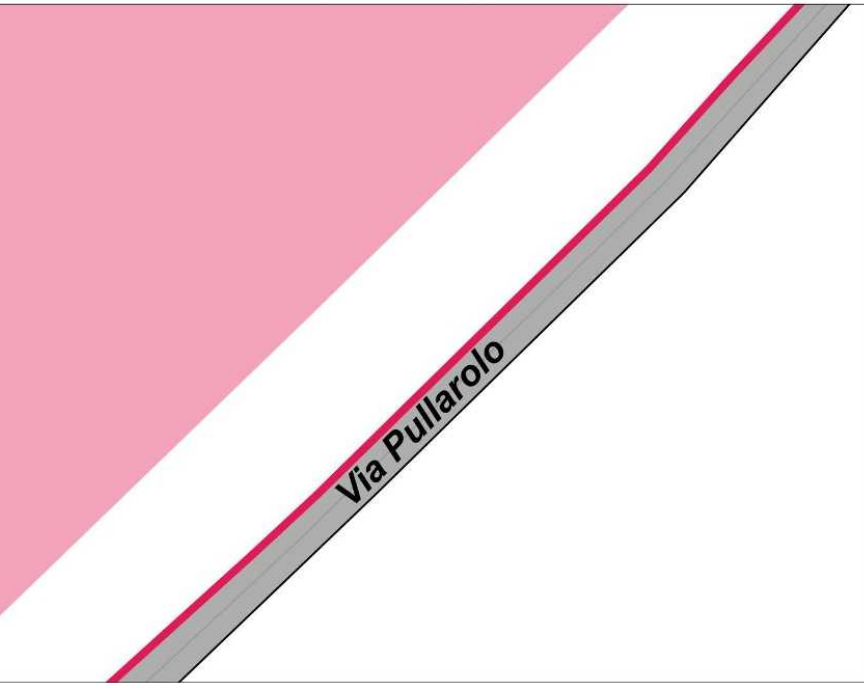

5. Strada non nota

Nome: Non noto

Tipologia: Strada comunale

Sezione: 4,06m

Fonte: Carta tecnica regionale

Manto: Terra battuta

Azioni necessarie: si prevede un rifacimento del manto stradale in misto stabilizzato

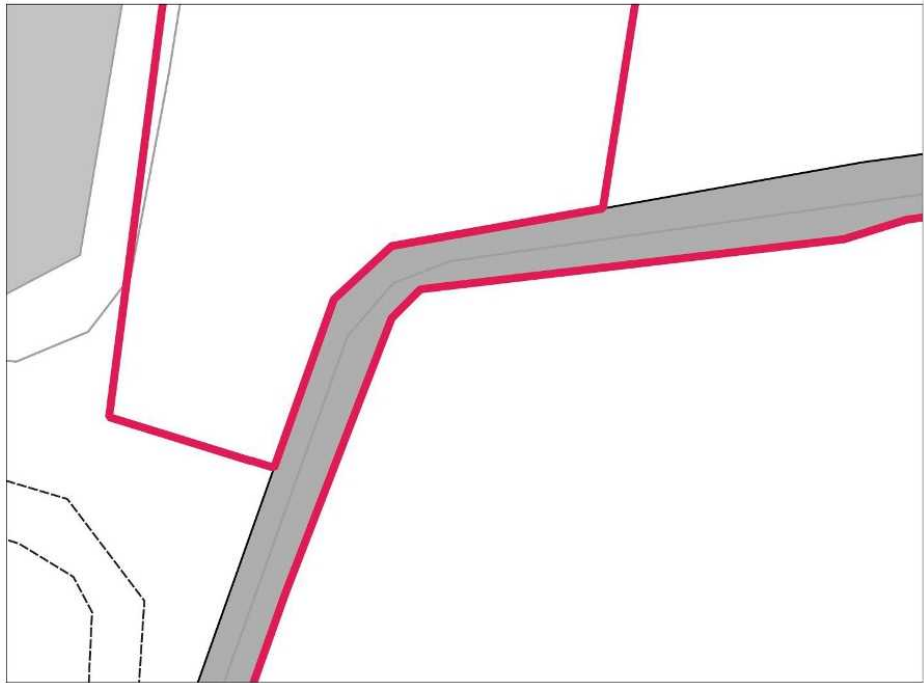

PROGETTO DELLA CENTRALE SOLARE
"Energia del Panaro"
da 83,2 MWp - Finale Emilia (MO)

STEFANO SCAZZOLA
12.09.2025 21:20:18 GMT+01:00

R01b
PROGETTO DEFINITIVO

ANALISI DELLA VIABILITA'
ESISTENTE - B
SCALA 1:5.000, 1:500



Proponente
ENGIE FINALE EMILIA S.r.l.
Via Chiese, 72, 20126 Milano MI

Progetto dell'inserimento paesaggistico e mitigazione
Coordinamento alla progettazione: Dott. Agr. Fabrizio Cambalo Sambiasi/
Arch. Alessandro Visalli Arch. Riccardo Fesli
Progettisti: Arch. Paola Ferrioli, Arch. Anna Manzo
Collaboratori: Dott. Carmine Perna, Dott. Agr. Giuseppe Maria Massa,
Dott. Agr. Francesco Palombo, Dott. Agr. Vincenzo Meola
Urb. Patrizia Ruggiero, Arch. Ilario Garzillo, Marco Gredler

Progettazione elettrica e civile
Progettisti: Ing. Rolando Roberto, Ing. Giselle Roberto
Collaboratori: Ing. Giuseppe Fava, Ing. Filippo Angarano,
Ing. Karim Alt Hamd, Ing. Marco Balzano,
Ing. Simone Bonacini

Progettazione mandorleto Superintensivo
Progettisti: Dott. Agr. Fabrizio Cambalo Sambiasi, Dott. Agr. Giuseppe Maria Massa,
Dott. Agr. Francesco Palombo

Consulenza geologica
Geol. Gaetano Ciccardi

Consulenza archeologica
Geo. Arch. Paola Presentia

Consulenza agronomica
iGreen System, Imola

Consulenza ambientale
iGreen System, Imola

rev	descrizione	formato	elaborazione	controllo	approvazione
00					
01	Integrazioni Regione Emilia Romagna	A1	Anna Manzo Paola Ferrioli	Alessandro Visalli	Rolando Roberto
02					
03					
04					
05					
06					
07					