



COMUNE DI CALDERARA DI RENO

CITTA' METROPOLITANA
DI BOLOGNA



REGIONE EMILIA
ROMAGNA



REALIZZAZIONE DI UN LOTTO D' IMPIANTI SOLARI AGRIVOLTAICO AVANZATO E DELLE OPERE CONNESSE DELLA POTENZA DI PICCO PARI A 28.055,16 kW

Denominazione Impianto:

"ANZOLA DELL'EMILIA 40"

Ubicazione:

Comune di Calderara di Reno (BO)

ELABORATO
010147

PLANIMETRIA E SEZIONE INTERFERENZE VIABILITA
GESTITA ANAS

Cod. Doc.: ANZ40-010147-R-OR

Sviluppatore:

GRUPPO GEO

GRUPPO GEO S.R.L.
Viale Cavallotti, Nr. 153,
62822 Porto San Giorgio,
ITALY
P.IVA 02572290449

Scala:

Data:

06/10/2025

PROGETTO

PRELIMINARE



DEFINITIVO



ESECUTIVO



Il Richiedente:

LIOGEO2 COLUMBA S.R.L.
Via Arrigo Boito, 8
20121 Milano (MI)
ITALY
P.IVA 13677590963

Tecnici:

Dott. Ing. Nicola Ventura:
Iscritto al n.8432 dell'Albo dell'Ordine degli
Ingegneri della Provincia di Bari

Revisione	Data	Descrizione	Redatto	Approvato	Autorizzato
01	06/10/2025	Progetto Definitivo	N.V.	N.V.	N.V.
02					
03					
04					
05					

Il Tecnico:
Dott. Ing. Nicola Ventura



il Richiedente:
LIOGEO2 COLUMBA S.R.L.
(Il legale rappresentante Luca Ranieri)



- INT.5

INTERFERENZE ANAS
- AREA CATASTALE IMPIANTO
- CAVIDOTTO MT

Individ. interf. coord. geografiche
SR WGS 84

	Lat. (Nord)	Long. (Est)
INT 1: ATTRAVERAMENTO TOC con posa di cavidotto e FINACHEGGIAMENTO SS568, Via Persicetana Calderara di Reno (BO)	44°33'22.89"N	11°15'1.81"E
INT 2: ATTRAVERAMENTO della SS9 Anzola Dell'Emilia (BO) mediante sottopasso con posa di cavidotto	44°33'6.75"N	11°11'27.40"E

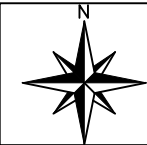

Scala:

Planimetria Interferenze Viabilità
ANAS Su CATASTALE

N° elaborato	N° foglio	Tot. fogli	DATA	SCALA
ANZ40-010147	Inq. 1 03	Inq. 1 03	06/10/2025	1:25000

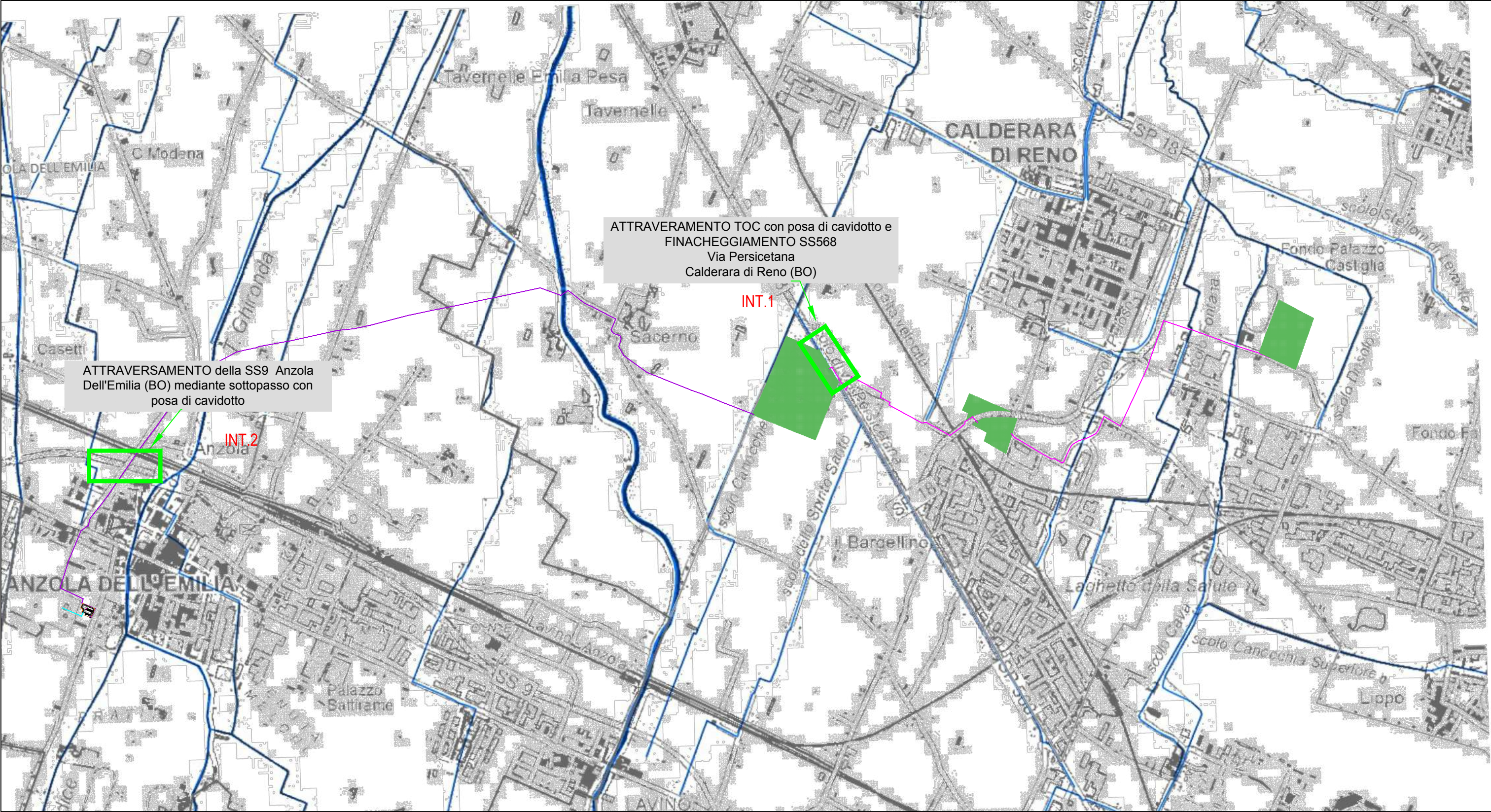

ATTRAVERAMENTO TOC con posa di cavidotto e
FINACHEGGIAMENTO SS568
Via Persicetana
Calderara di Reno (BO)

ATTRAVERSAMENTO della SS9 Anzola
Dell'Emilia (BO) mediante sottopasso con
posa di cavidotto

INT.1

INT.2

Individ. interf. coord. geografiche
SR WGS 84

Lat. (Nord) Long. (Est)

INT 1: ATTRAVERAMENTO TOC con posa di cavidotto e FINACHEGGIAMENTO SS568, Via Persicetana Calderara di Reno (BO)	44°33'22.89"N	11°15'1.81"E
INT 2: ATTRAVERSAMENTO della SS9 Anzola Dell'Emilia (BO) mediante sottopasso con posa di cavidotto	44°33'6.75"N	11°11'27.40"E

- INT.5

INTERFERENZE ANAS
- AREA CATASTALE IMPIANTO
- CAVIDOTTO MT



Planimetria Interferenze Viabilità
ANAS Su CTR

N° elaborato	N° foglio	Tot. fogli	DATA	SCALA
ANZ40-010147	Inq. 1 01	Inq. 1 03	06/10/2025	1:25000

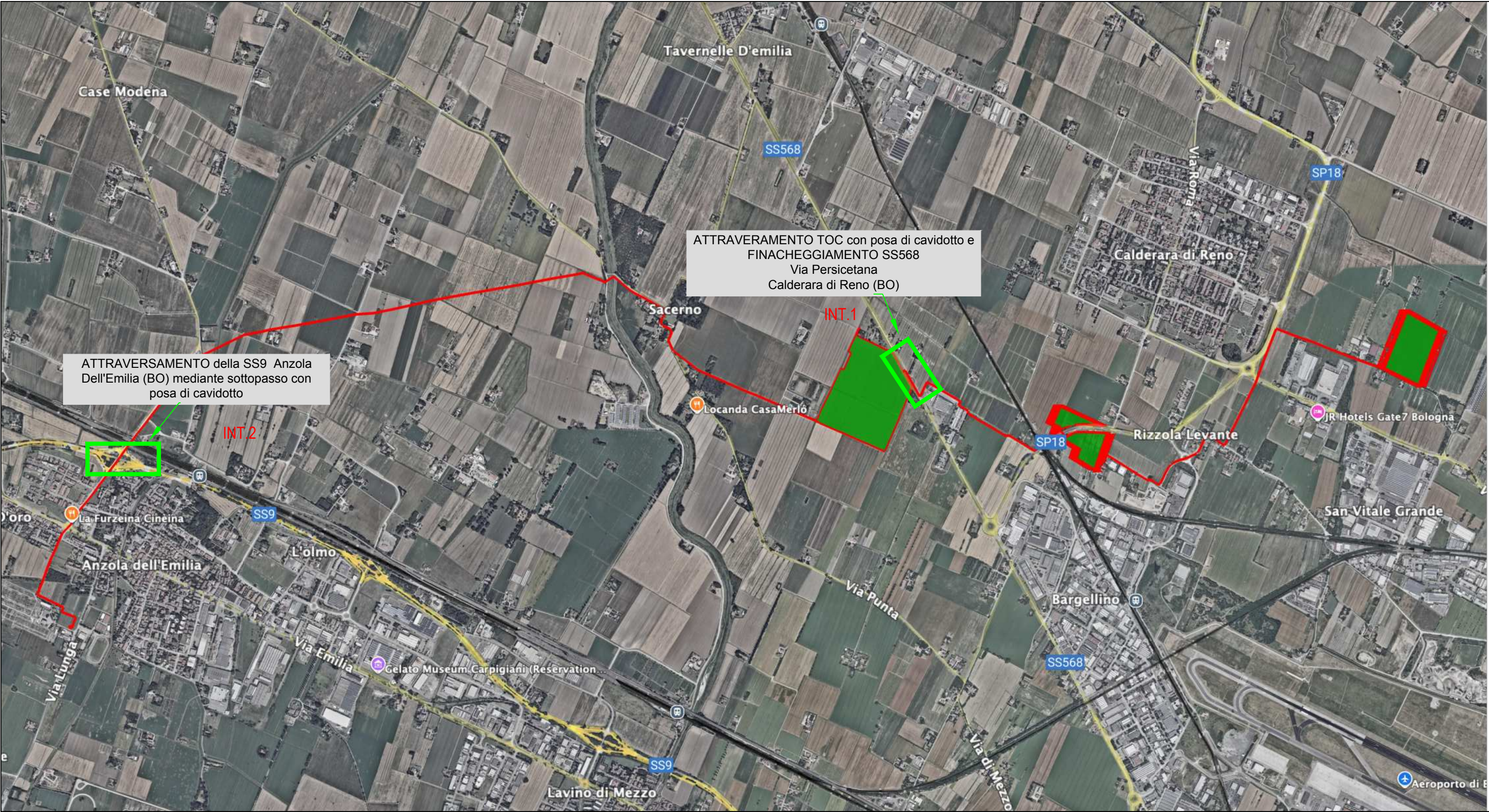

Individ. interf. coord. geografiche
SR WGS 84

Lat. (Nord) Long. (Est)

INT 1: ATTRAVERAMENTO TOC con posa di cavidotto e FINACHEGGIAMENTO SS568, Via Persicetana Calderara di Reno (BO)	44°33'22.89"N	11°15'1.81"E
INT 2: ATTRAVERAMENTO della SS9 Anzola Dell'Emilia (BO) mediante sottopasso con posa di cavidotto	44°33'6.75"N	11°11'27.40"E

- INT.5

INTERFERENZE ANAS
- AREA CATASTALE IMPIANTO
- CAVIDOTTO MT



Planimetria Interferenze Viabilità
ANAS Su ORTOFOTO

N° elaborato	N° foglio	Tot. fogli	DATA	SCALA
ANZ40-010147	Inq. 1 01	Inq. 1 02	06/10/2025	1:25000

INTERFERENZA 1

Individ. interf. coord. geografiche
SR WGS 84

	Lat. (Nord)	Long. (Est)
INT 1: ATTRAVERAMENTO TOC con posa di cavidotto e FINACHEGGIAMENTO SS568, Via Persicetana Calderara di Reno (BO)	44°33'22.89"N	11°15'1.81"E
INT 2: ATTRAVERSAMENTO della SS9 Anzola Dell'Emilia (BO) mediante sottopasso con posa di cavidotto	44°33'6.75"N	11°11'27.40"E

FOTO 1

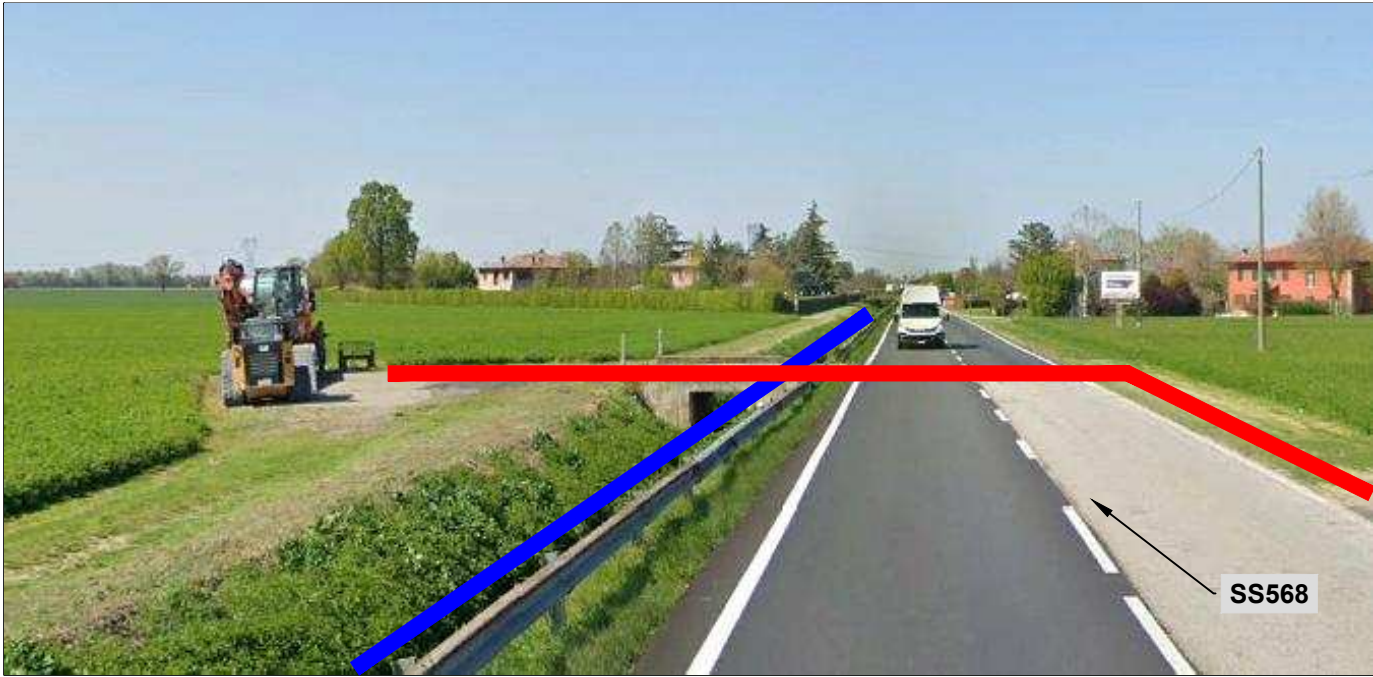

INQUADRAMENTO SU ORTOFOTO INTERFERENZA SP568 E PUNTI SCATTO



FOTO 2



FOTO 3





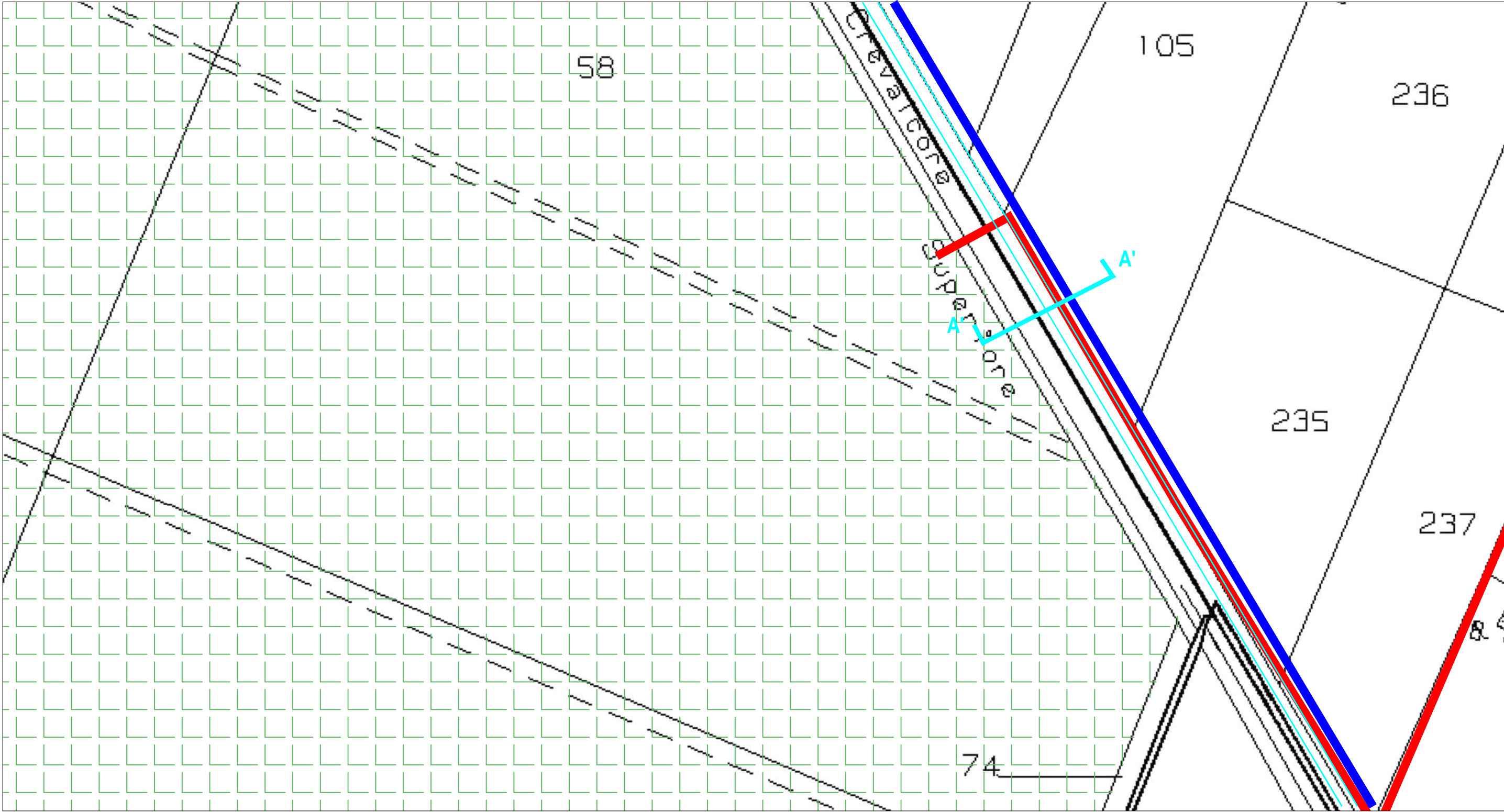

-  Limite Catastale Impianto
-  Linea MT Impianto
-  SP568 SP Crevalcore
-  Scolo Canocchietta Inferiore
-  Scatto Foto

LEGENDA

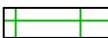
		N° elaborato	N° foglio	Tot. fogli	DATA	SCALA
	Planimetria Interferenze ANAS Fotogrammetria Comune di Calederara Di Reno	ANZ40-010147	Int. 1 01	Int. 1 05	06/10/2025	VARIE



-  Limite Catastale Impianto
-  Linea MT Impianto
-  SP568 SP Crevalcore
-  Scolo Canocchietta Inferiore
-  + XX.XXX Quota Rilevata

LEGENDA

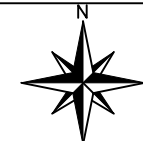

	N° elaborato	N° foglio	Tot. fogli	DATA	SCALA
Planimetria Interferenze ANAS Su Catasto Comune di Calderara Di Reno	ANZ40-010147	Int. 1 02	Int. 1 05	06/10/2025	1:1000



- Linea MT Impianto
- SP568 SP Crevalcore
- Margine Strada Rilevato
- + XX.XXX Quota Rilevata
- Scolo Canocchietta Inferiore
- Lancio e Uscita TOC

LEGENDA



	N° elaborato	N° foglio	Tot. fogli	DATA	SCALA
Planimetria Interferenze ANAS Su Ortofoto Quotato Comune di Calderara Di Reno	ANZ40-010147	Int. 1 03	Int. 1 05	06/10/2025	1:150

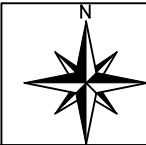
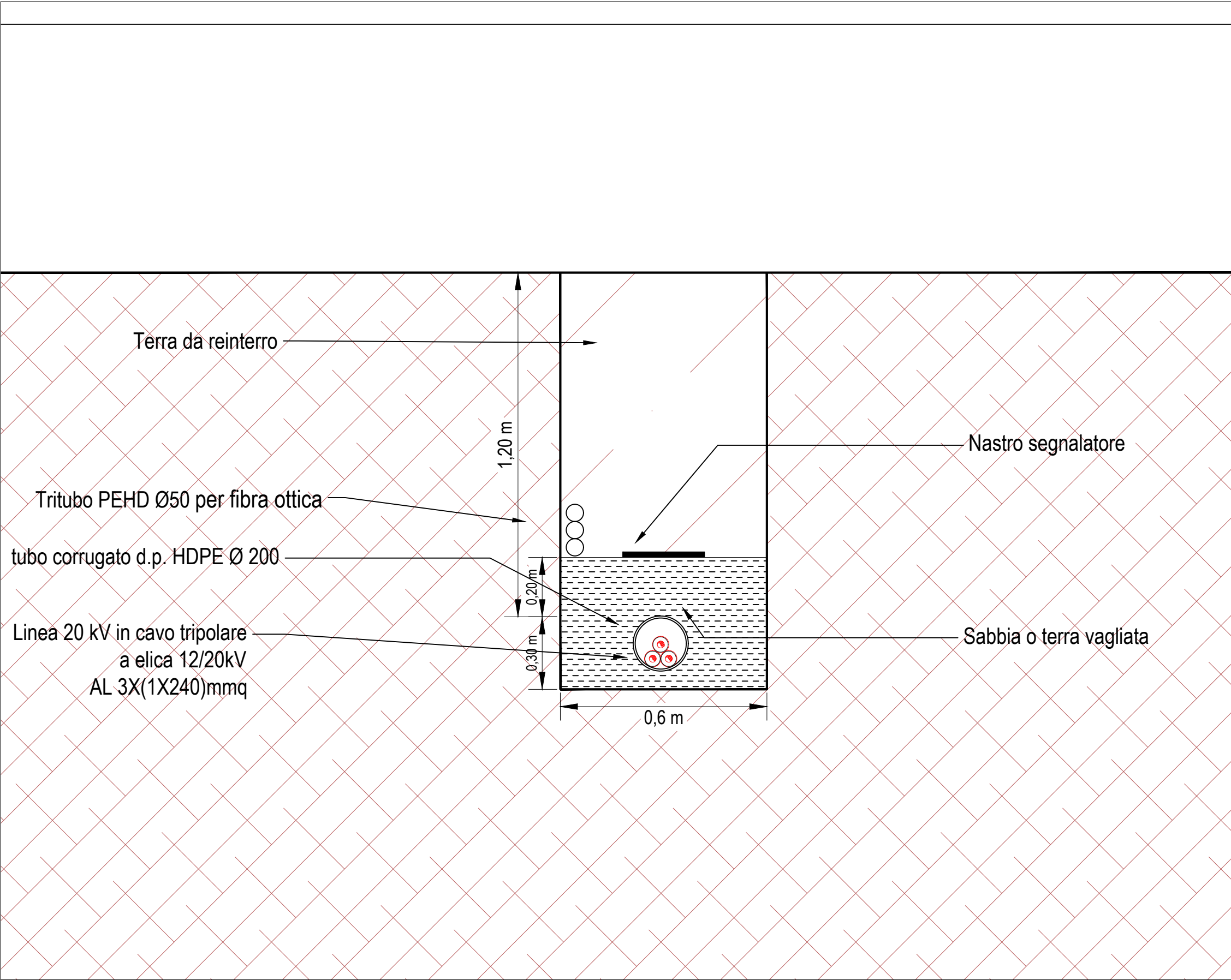

Calcolo Area Concessione Per Attraversamento

Lunghezza SP568: 11 m
Larghezza Fascia: 4 m
Area Concessione: 44 mq (11 x 4 = 44 mq)

Calcolo Area Concessione Per Fiancheggiamento

Lunghezza SP568: 0 m
Larghezza Fascia: 4 m
Area Concessione: 0 mq (0 x 4 = 0 mq)

Individ. interf. coord. geografiche SR WGS 84	Lat. (Nord)	Long. (Est)
Interferenza n. 3 reticolo idrografico	44°33'22.89"N	11°15'1.81"E

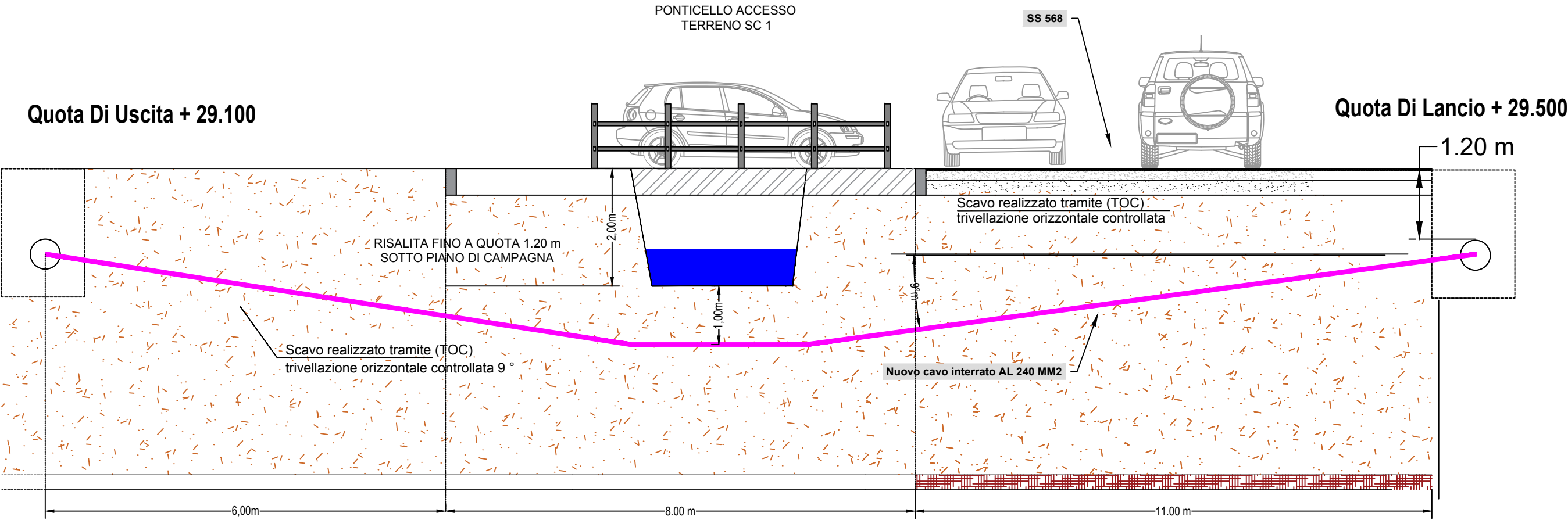

LEGENDA

NOTE: PARALLELISMO LUNGHEZZA CIRCA 180 METRI

- Area Demaniale
- Terra
- Scolo Canocchietta Inferiore

		N° elaborato	N° foglio	Tot. fogli	DATA	SCALA
	Planimetria Interferenze ANAS Sezione A'-A' Comune di Calderara Di Reno	ANZ40-010147	Int. 1 05	Int. 1 05	06/10/2025	Non in Scala

INTERFERENZA 2

Individ. interf. coord. geografiche
SR WGS 84

	Lat. (Nord)	Long. (Est)
INT 1: ATTRAVERAMENTO TOC con posa di cavidotto e FINACHEGGIAMENTO SS568, Via Persicetana Calderara di Reno (BO)	44°33'22.89"N	11°15'1.81"E
INT 2: ATTRAVERSAMENTO della SS9 Anzola Dell'Emilia (BO) mediante sottopasso con posa di cavidotto	44°33'6.75"N	11°11'27.40"E

FOTO 1

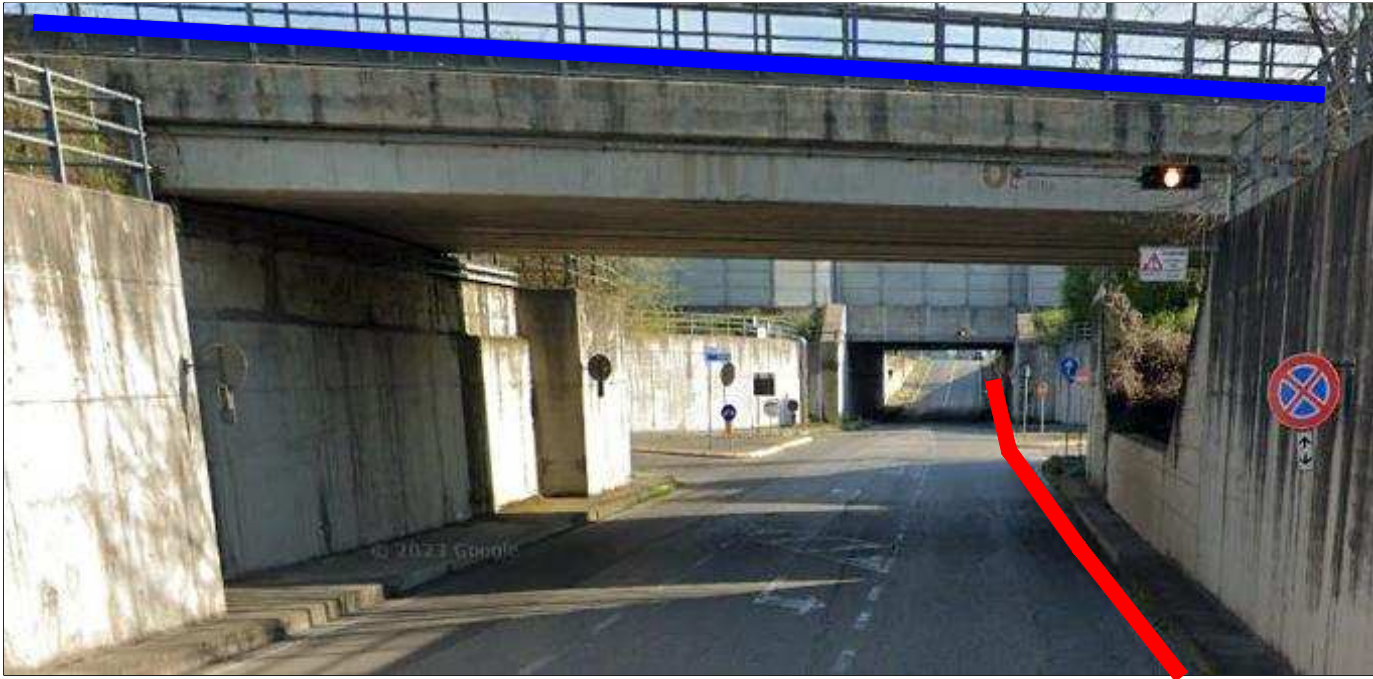

INQUADRAMENTO SU ORTOFOTO INTERFERENZA SS9 E PUNTI SCATTO



FOTO 2



FOTO 3

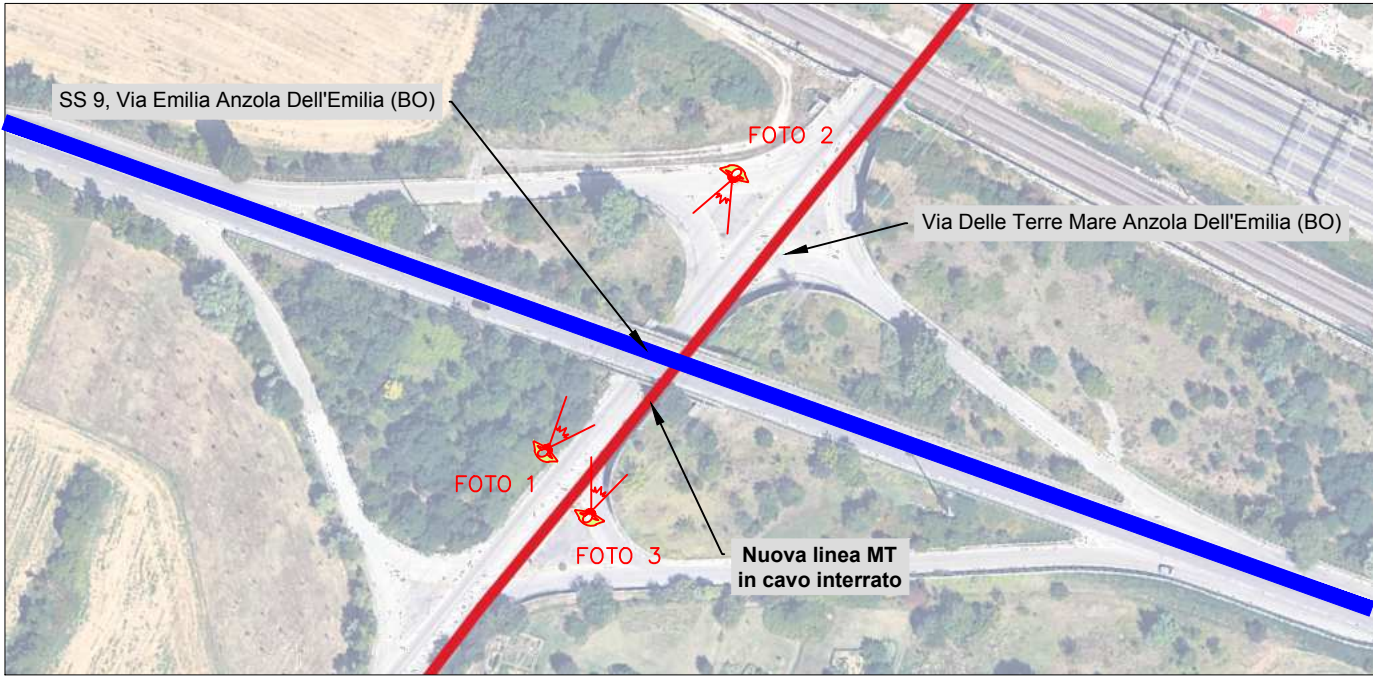
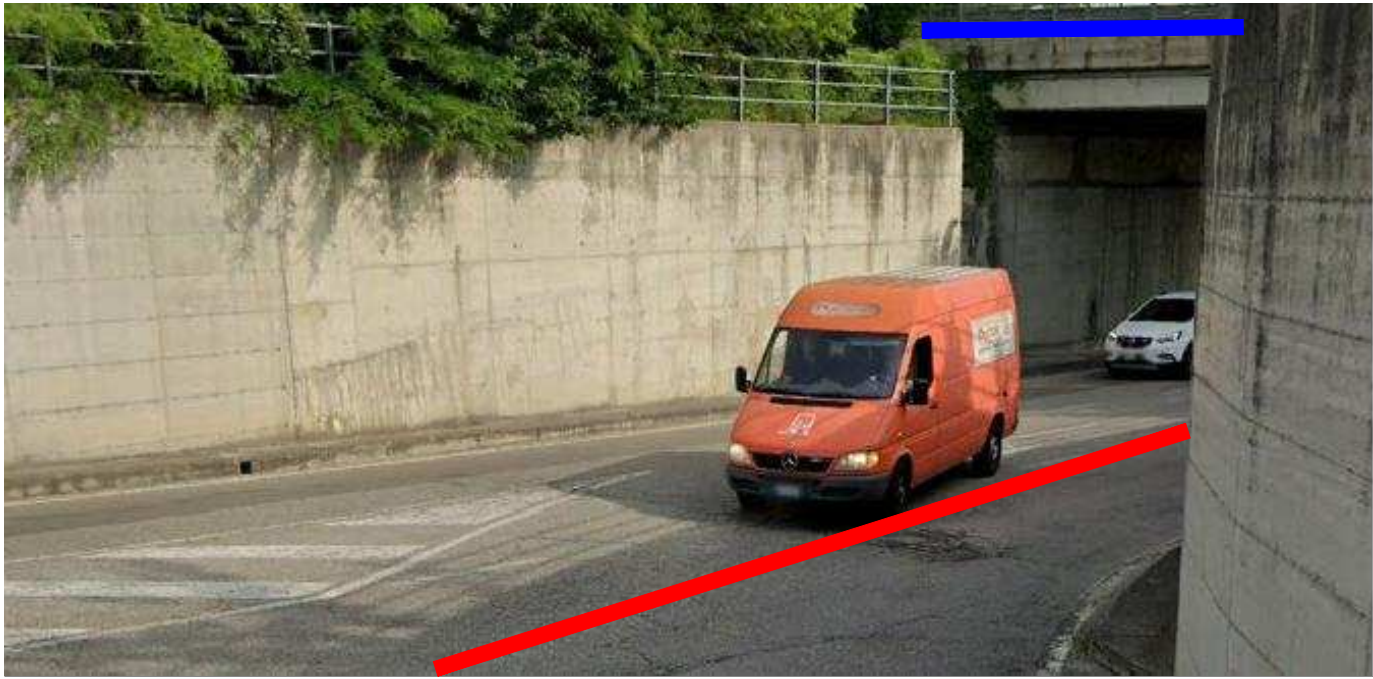

LEGENDA

- INT 3: INTERFERENZA Nuova linea MT in cavo interrato
- SS 9, Via Emilia Anzola Dell'Emilia (BO)

FOTO 1  Scatto Foto



	N° elaborato	N° foglio	Tot. fogli	DATA	SCALA
Planimetria Interferenze ANAS Fotogrammetria Comune di Anzola Dell'Emilia	ANZ40-010147	Int. 2 01	Int. 2 05	06/10/2025	VARIE

INQUADRAMENTO SU CATASTALE ATTRAVERAMENTO INTERFERENZA 4 "SS9" In Via Emilia ANZOLA DELL'EMILIA (BO)

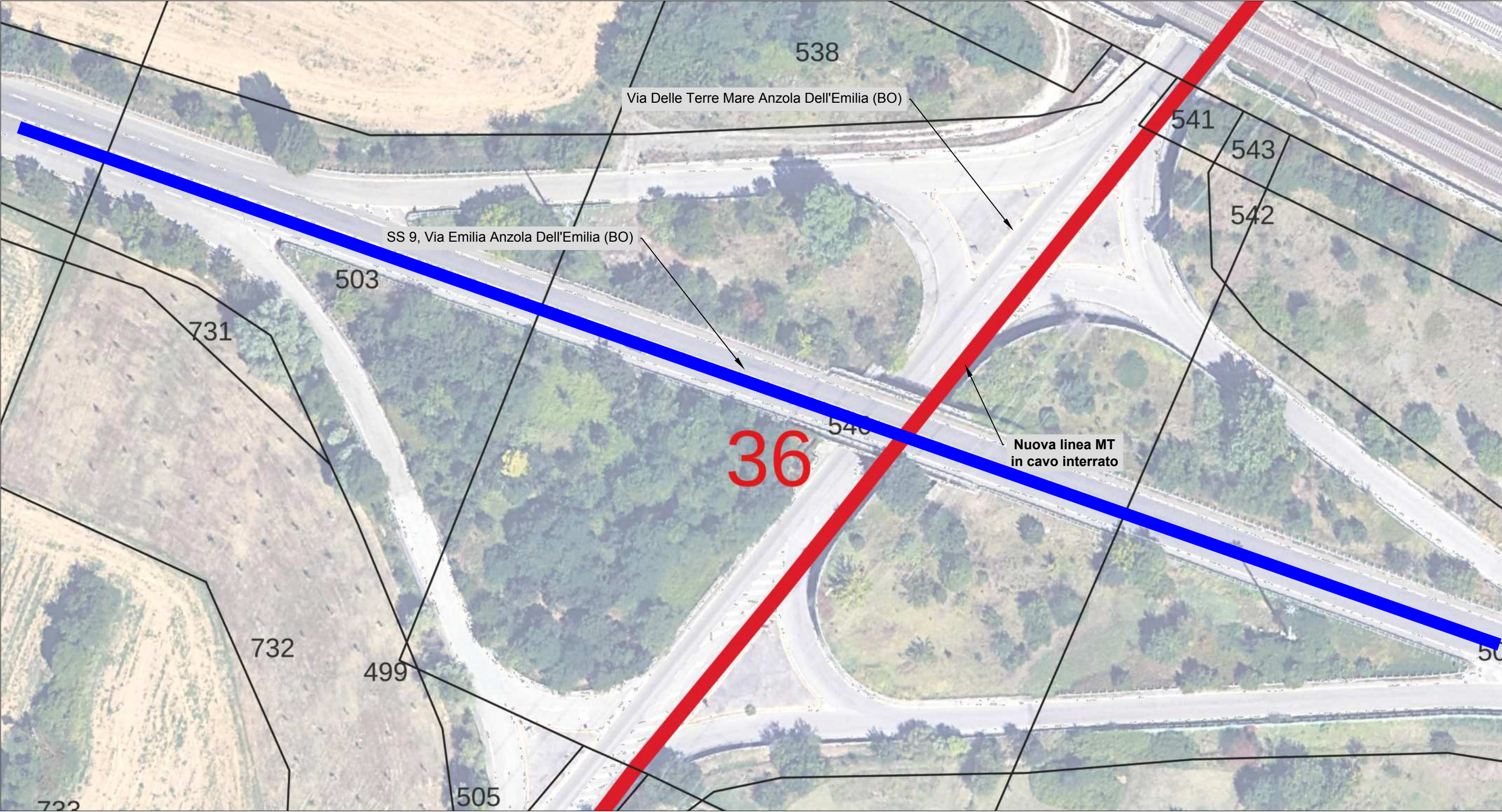

LEGENDA

- INT 3: INTERFERENZA Nuova linea MT in cavo interrato
- SS 9, Via Emilia Anzola Dell'Emilia (BO)
- XX Numero Foglio Catastale
- Limite Foglio Catastale

		N° elaborato	N° foglio	Tot. fogli	DATA	SCALA
	Planimetria Interferenze ANAS Su Catasto Comune di Anzola Dell'Emilia	ANZ40-010147	Int. 2 02	Int. 2 05	06/10/2025	1:750

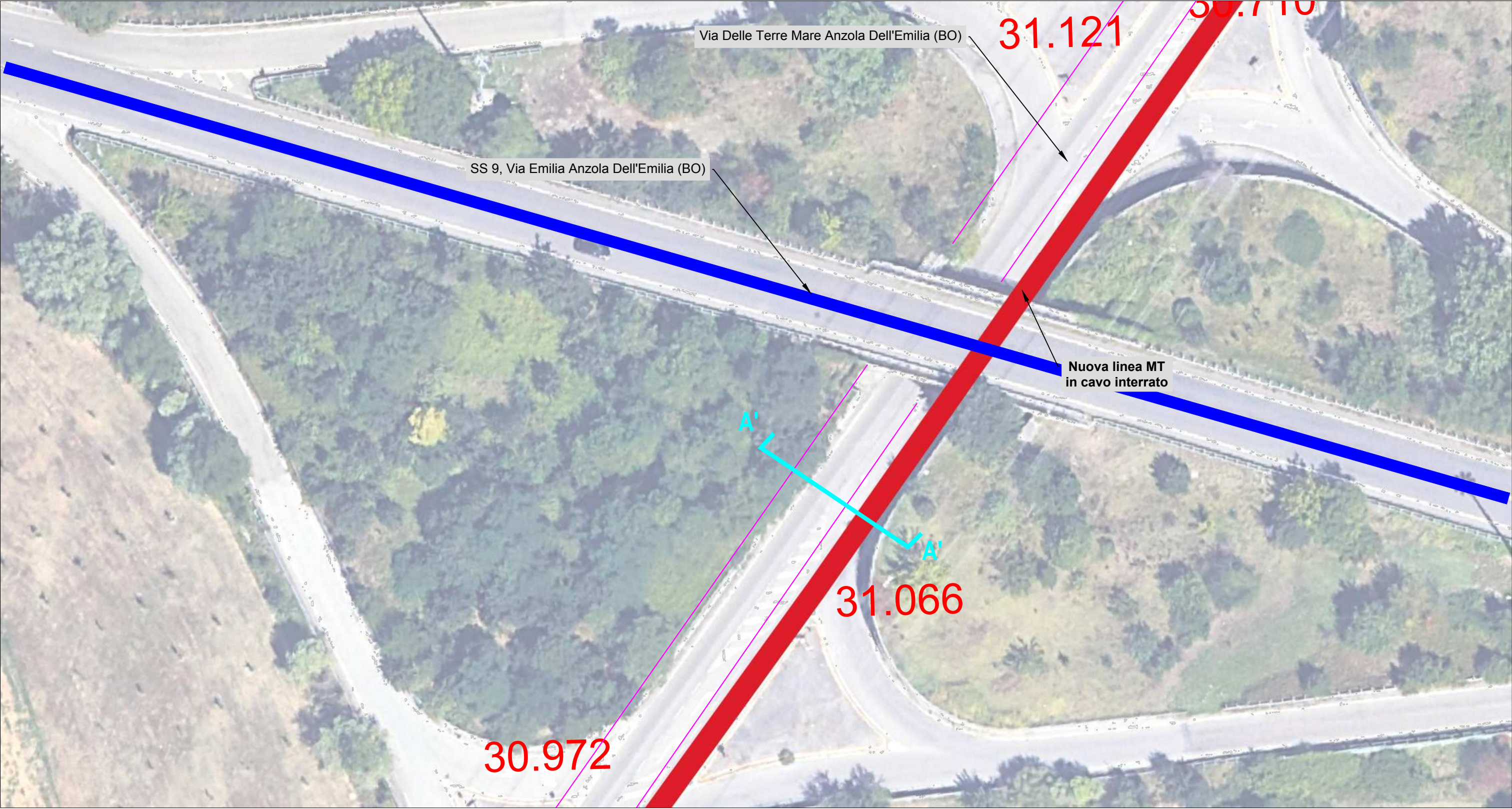

LEGENDA

- INT 3: INTERFERENZA Nuova linea MT in cavo interrato
- Margine Strada Rilevato
- + XX.XXX Quota Rilevata
- SS 9, Via Emilia Anzola Dell'Emilia (BO)

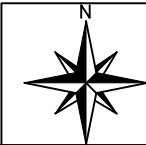

N° elaborato	N° foglio	Tot. fogli	DATA	SCALA
ANZ40-010147	Int. 2 03	Int. 2 05	06/10/2025	1:500

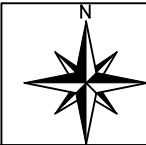
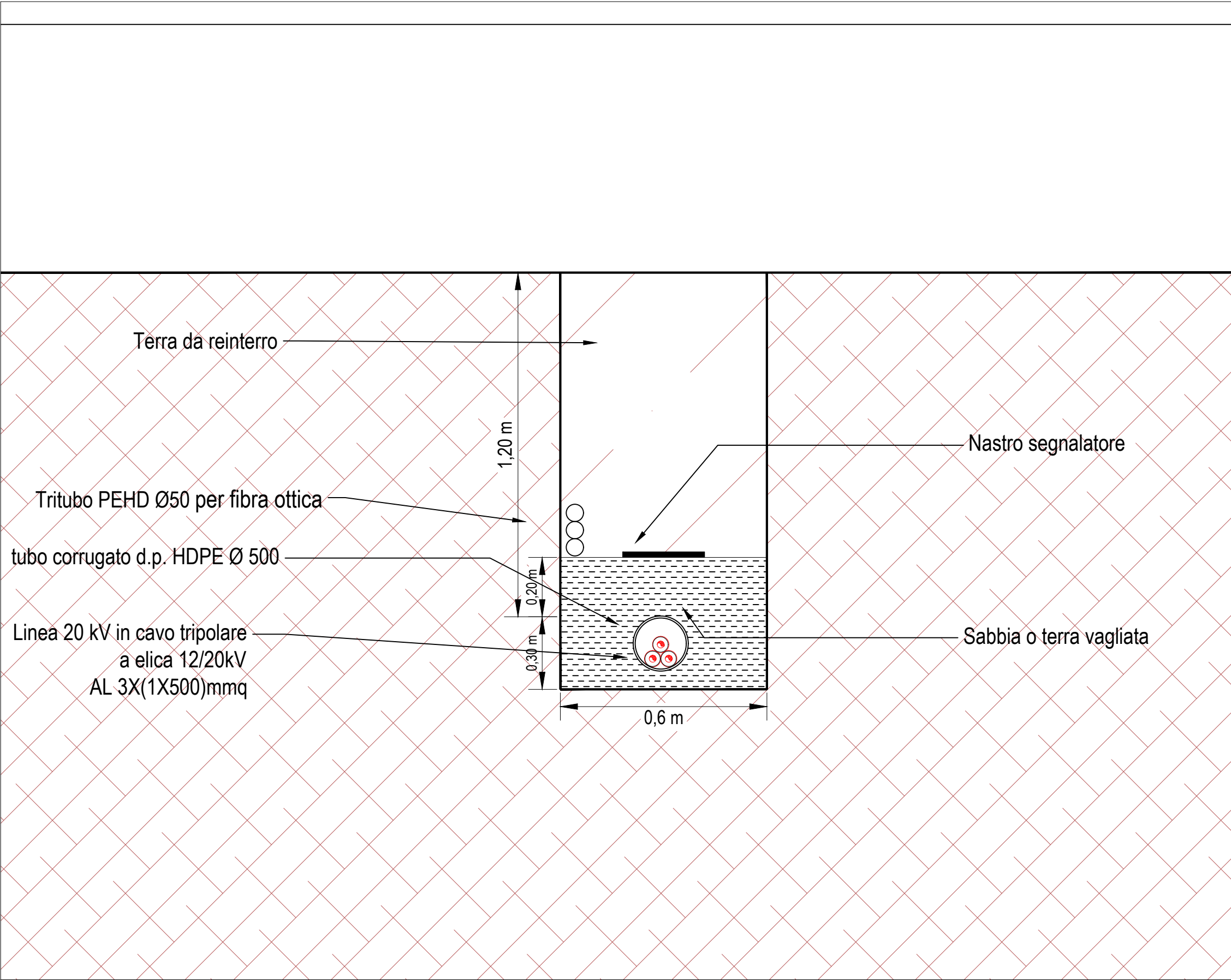

N° elaborato	N° foglio	Tot. fogli	DATA	SCALA
Planimetria Interferenze ANAS Particolare Scavo Comune di Anzola Dell'Emilia	Int. 2 04	Int. 2 05	06/10/2025	Non in Scala

Calcolo Area Concessione

Lunghezza Demaniale: 220 m

Larghezza Fascia: 4 m

Area Concessione: 880 mq (220 x 4 = 880 mq)

Individ. interf. coord. geografiche SR WGS 84	Lat. (Nord)	Long. (Est)
Interferenza n. 3 reticolo idrografico	44°33'6.75"N	11°11'27.40"E

Via Delle Terre Mare Anzola Dell'Emilia (BO)

SS 9, Via Emilia Anzola Dell'Emilia (BO)

Nuova linea MT
in cavo interrato Scavo a Cielo Aperto

NOTE: PARALLELISMO LUNGHEZZA CIRCA 166 METRI



Planimetria Interferenze ANAS Sezione A'- A'
Comune di Anzola Dell'Emilia

N° elaborato
ANZ40-010147

N° foglio
Int. 2
05

Tot. fogli
Int. 2
05

DATA
06/10/2025

SCALA
Non In Scala