

INQUADRAMENTO SU BENI PAESAGGISTICI - D.LGS. 42/2004

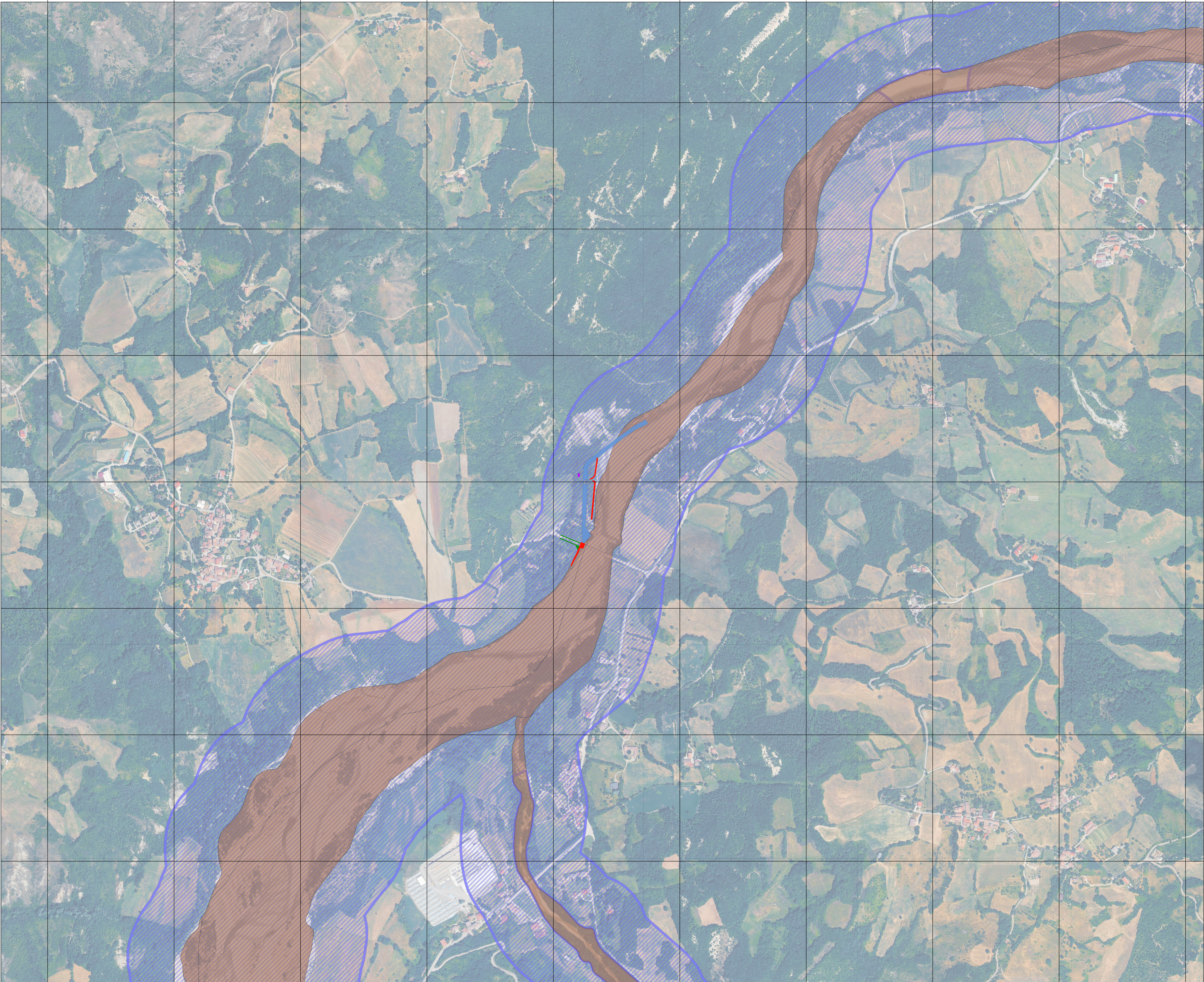

Scala 1:5.000



- LEGENDA**
- LAYOUT DI PROGETTO**
- DIFESA SPONDALE IN MASSI CICLOPICI
 - TAGLIO ALBERI STRADA
 - TETTOIA
 - PROGETTO AUTORIZZATO
- VINCOLI AI SENSI DEL D. LGS. 42/2004**
- ARGINI FIUMI E SPONDE LAGHI
 - ART. 142 - VINCOLO PAESAGGISTICO 150 M DA FIUMI E LAGHI

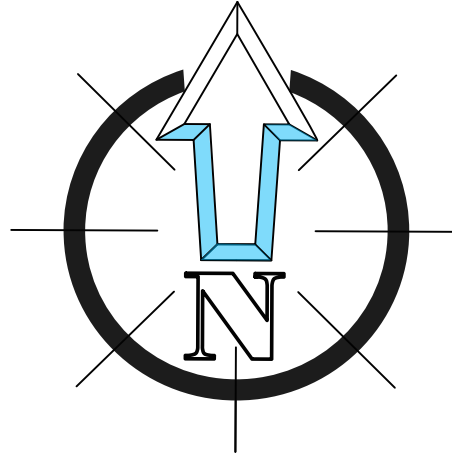

**RICHIESTA DI VARIANTE NON SOSTANZIALE
DEL PROVVEDIMENTO AUTORIZZATORIO UNICO
AVENTE DELIBERA DI GIUNTA REGIONALE N. 2062 DEL 04/11/2024
E DELLA SUCCESSIVA SCIA AVENTE PROT. N. 9156 DEL 12/11/2025
RELATIVA ALL'IMPIANTO IDROELETTRICO
SUL T. ENZA DENOMINATO "CEDOGNO" DA REALIZZARSI
NEL COMUNE DI NEVIANO DEGLI ARDUINI IN LOC. CEDOGNO (PR)**

COMMITTENTE MULINI DI CEDOGNO **INDIRIZZO** VIA GIOVANNI BATTISTA PIRELLI, 27 - 20124 MILANO
+390292875126

GRUPPO DI PROGETTAZIONE
FAVERO ENGINEERING
VIA GIOVANNI BATTISTA PIRELLI, 27
20124 MILANO (MI)
+39 02 92875126
info@faveroengineering.it

CONSULENZA TECNICO-AMBIENTALE
GEOLAMBDA
VIA A. D'AL. 2
20124 MILANO (MI)
+39 02 92875126
info@geolambda.it

CONSULENTE
STUDIO D&P
DOTT. DANILO POLICICANO
Via Torino 25, 20123 Milano (MI) - Tel. +39 02 40991111 - email: policicano@studio-dp.it

REV.	DATA	DESCRIZIONE	PREPARATO	CONTROLLATO	APPROVATO
00	Aprile 2025	PRIMA EMISSIONE	Arch. Paolo F. Pirelli	Ing. A. Lombardi	Ing. F. Favero
01					
02					
03					
04					
05					

ELABORATO
TITOLO **INQUADRAMENTO SU BENI PAESAGGISTICI
D.LGS. 42/2004**

DETTAGLI DEL DISEGNO
Scala Generale: **1:5.000** Scala Particolare: - Archivio: **ELG_04** Stile di Stampa: **FAVERO ENGINEERING**

CODIFICA
FASE PROGETTUALE: **DEFINITIVO** Data: **ELG** Progressivo: **1 0 4** Revisione: **00**