Stato dei luoghi

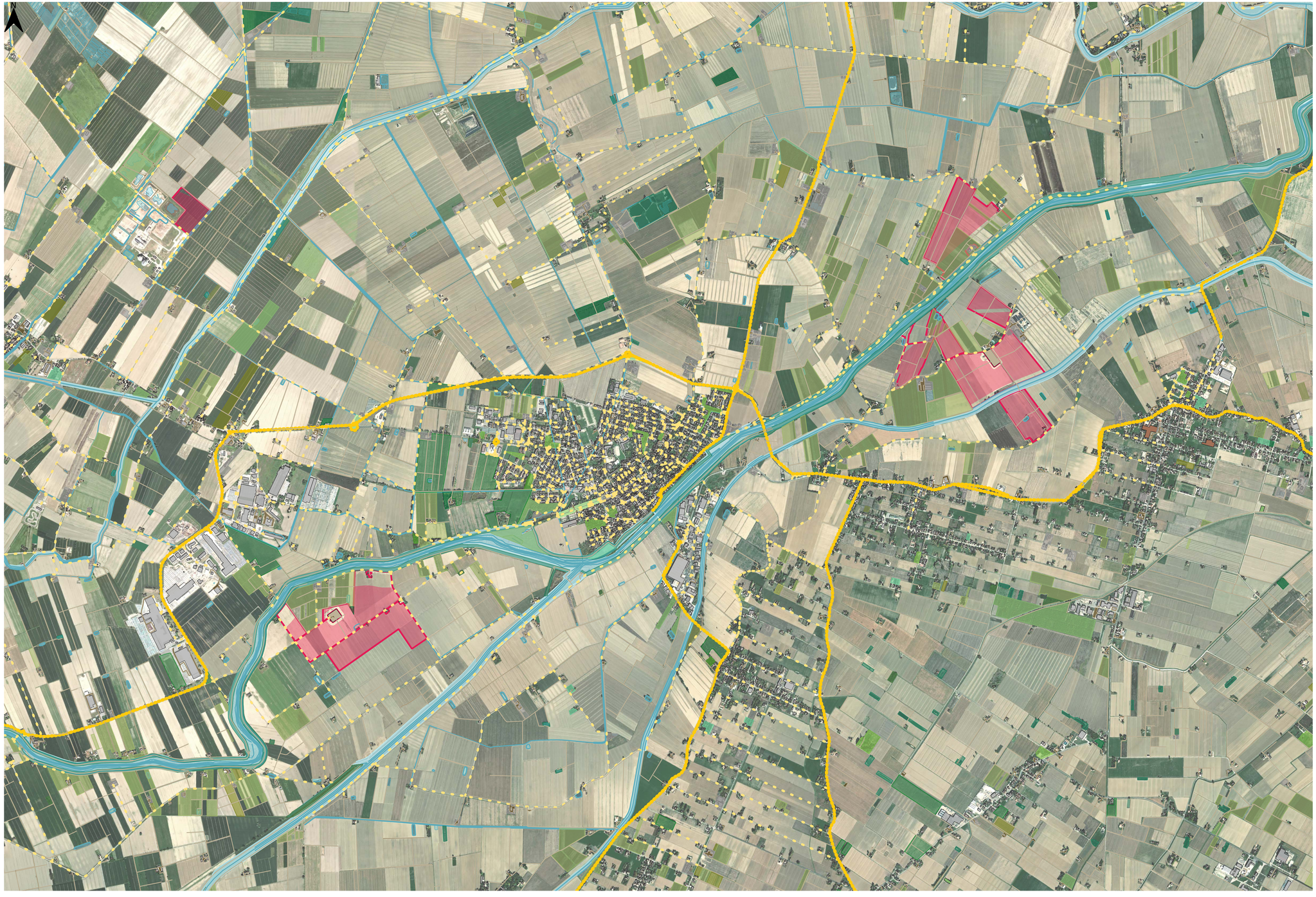

Legenda progetto
- Perimetro delle particelle compromesse
- Area di progetto

Viabilità
- Area viabilità mista secondaria
- Strade provinciali
- Strada

Vegetazione
- Vigneti
- Vegetazione arbustiva arborea in evoluzione
- Sistemi colturali particellar complessi
- Rimboschimenti recenti
- Prati
- Pioppeti colturali
- Parchi
- Insediamenti agrozootecnici
- Frutteti
- Colture temporane associate a colture permanenti
- Colture orticole
- Boschi plenziari a prevalenza di farnie frassini
- Boschi a prevalenza di salici pioppi
- Boscaglie ruderali
- Argini
- Aree verdi associate alla rete stradale
- Aree incolte urbane
- Aree con colture agricole e spazi naturali importanti
- Altre colture da legno
- Zone umide interne

Reticolo idrografico
- Specchio d'acqua
- Canale
- Fiume Panaro
- Orli di scarpata
- Alveo
- Edificato
- Biogas

PROGETTO DELLA CENTRALE SOLARE

"Energia del Panaro"

da 83,2 MWp - Finale Emilia (MO)

T16

PROGETTO DEFINITIVO

STATO DEI LUOGHI
SCALA 1 :15.000

Proponente
ENGIE FINALE EMILIA S.r.l.
Via Chiese, 72, 20126 Milano MI

Progetto dell'inserimento paesaggistico e mitigazione
Coordinamento alla progettazione: Dott. Agr. Fabrizio Cembalo Sambiase,
Dott. Francesco Sacchetta, Arch. Alessandro Visalli,
Arch. Riccardo Ferrari
Progettisti: Arch. Paola Ferraioli, Arch. Anna Manzo,
Collaboratori: Dott. Carmine Perna, Dott. Agr. Giuseppe Maria Massa,
Dott. Agr. Vincenzo Meola

Progettazione elettrica e civile
Progettisti: Ing. Rolando Roberto, Ing. Giselle Roberto
Collaboratori: Ing. Giuseppe Fava, Ing. Filippo Angarano,
Ing. Karim Ait Hamd, Ing. Marco Balzano,
Ing. Simone Bonacini

Progettazione mandorleto superintensivo
Progettisti: Dott. Agr. Fabrizio Cembalo Sambiase, Dott. Agr. Giuseppe Maria Massa,
Dott. Agr. Francesco Sacchetta

Consulenza geologica
Geol. Gaetano Ciccarello

Consulenza archeologica
Geol. Archeologia Preventiva

Consulenza agronomica
iGreen System, Imola

	rev.	descrizione	formato	elaborazione	controllo	approvazione
02 2026	00	Prima consegna	A1+	Anna Manzo Paola Ferraioli	Alessandro Visalli	Fabrizio Cembalo Sambiase
	01					
	02					
	03					
	04					
	05					
	06					
	07					

r_emilia.dlumia - Prot. 20/05/2026.0544395.E Copia conforme dell'originale cartaceo/sito digitalmente da CEMBALO SAMBIASE SANSEVER FABRIZIO, VISALLI ALESSANDRO-GIUSEPPE, ANGELICO, BUSSOTTO ROLANDO