REGIONE EMILIA-ROMAGNA

IL RICHIEDENTE:

COMUNE DI LIZZANO IN BELVEDERE (BO)

Procedura di verifica di assoggettabilità a V.I.A. per il progetto della nuova seggiovia esaposto ad ammorsamento automatico "*Polle - Lago Scaffaiolo*"

INQUADRAMENTO GEOMORFOLOGICO

GRUPPO DI LAVORO

Progettazione e coordinamento:

ing. Marco Cordeschi (Direttore Tecnico)
ing. Marco Rinaldi
arch. Antonietta Cellini (Resp. Ufficio Progetti)
ing. Alessandro Colauda (Ufficio Progetti)
ing. Doriana Febo (Ufficio Progetti)
ing. Nicola Ranieri (Ufficio Progetti)
Ilaria Di Pancrazio (Ufficio Progetti)
geom. Giorgio Stringini (Ufficio Cantieri)

Viale F. Crispi, 19 b 67100 L'Aquila
Via Zavalli, 3 62012 Civitanova Marche
DIRETTORE TECNICO ing. Marco Cordeschi
tel: 0862 451184 - info@altevie.eu

Collaborazioni Specialistiche:

geol. Angelo Spaziani
dott. Daniele Galassi

Direzione dei lavori:

data 10.01.2019	ident. committente 093_CORNO_ALLE_SCALE	eseguito: ing. Nicola Ranieri	ELABORATO : EG01.3
revisione 1. 17.01.2020 2. 03.03.2020 3.	codice commessa 01_19_S093_VA	controllato: arch. Antonietta Cellini	
	codice elaborato EG01.3	approvato: ing. Marco Cordeschi	scala: varie

"Questo elaborato è di proprietà della Altevie ed è pertanto vietata una sua riproduzione o trasmissione a terzi senza autorizzazione. Autorizzazione della stessa. Da non utilizzare per scopi diversi da quello per cui è stato fornito."

Regione Emilia Romagna	Comune di Lizzano in Belvedere	Comune di Fanano

PARERI NULLA OSTA

TABELLA DI CARATTERIZZAZIONE GEOMORFOLOGICA

STAZIONI	
VALLE	a3 - Deposito di versante
INTERMEDIA	c3 - Deposito glaciale e periglaciale
MONTE	CEV2 - Arenarie di Monte Cervarola - membro del Torente Fellicarolo a8 - Deformazione Gravitativa Profonda di Versante (DGPV)
SOSTEGNI	
R1	a3 - Deposito di versante
R2	c3 - Deposito glaciale e periglaciale
S3	c3 - Deposito glaciale e periglaciale
S4	c3 - Deposito glaciale e periglaciale
W5	c3 - Deposito glaciale e periglaciale
S6	c3 - Deposito glaciale e periglaciale
S7	c3 - Deposito glaciale e periglaciale
W8	c3 - Deposito glaciale e periglaciale
S9	c3 - Deposito glaciale e periglaciale
R10	c3 - Deposito glaciale e periglaciale
R11	c3 - Deposito glaciale e periglaciale
S12	c3 - Deposito glaciale e periglaciale
S13	CEV2 - Arenarie di Monte Cervarola - membro del Torrente Fellicarolo a8 - Deformazione Gravitativa Profonda di Versante (DGPV)
S14	CEV2 - Arenarie di Monte Cervarola - membro del Torrente Fellicarolo a8 - Deformazione Gravitativa Profonda di Versante (DGPV)

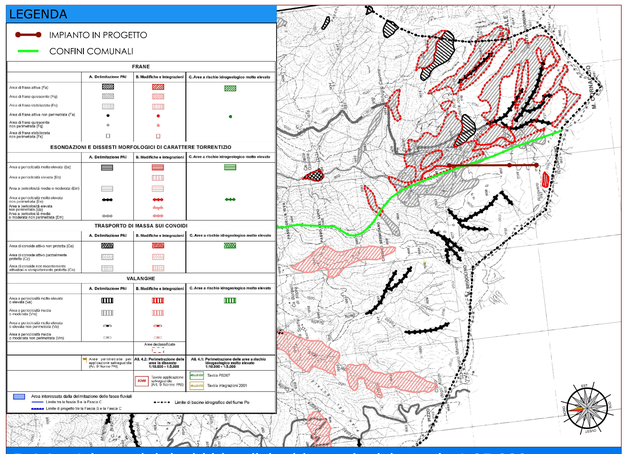

P.A.I. - Atlante dei rischi idraulici e idrogeologici - scala 1:25.000

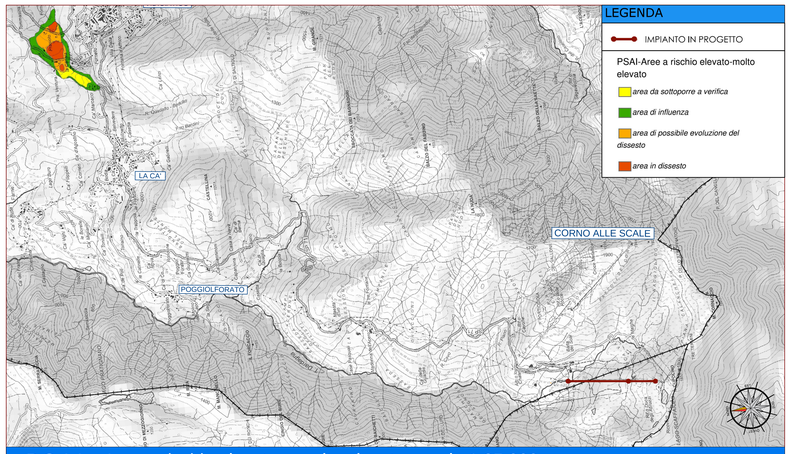

P.S.A.I. - Aree a rischio elevato e molto elevato - scala 1:25.000

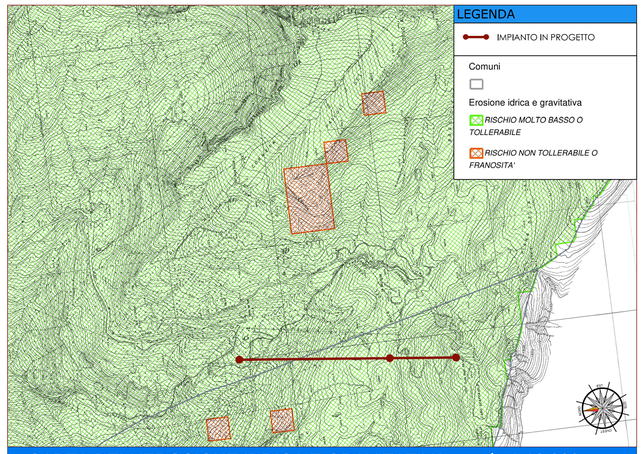

CARTA DELL'EROSIONE IDRICA E GRAVITATIVA - scala 1:10.000

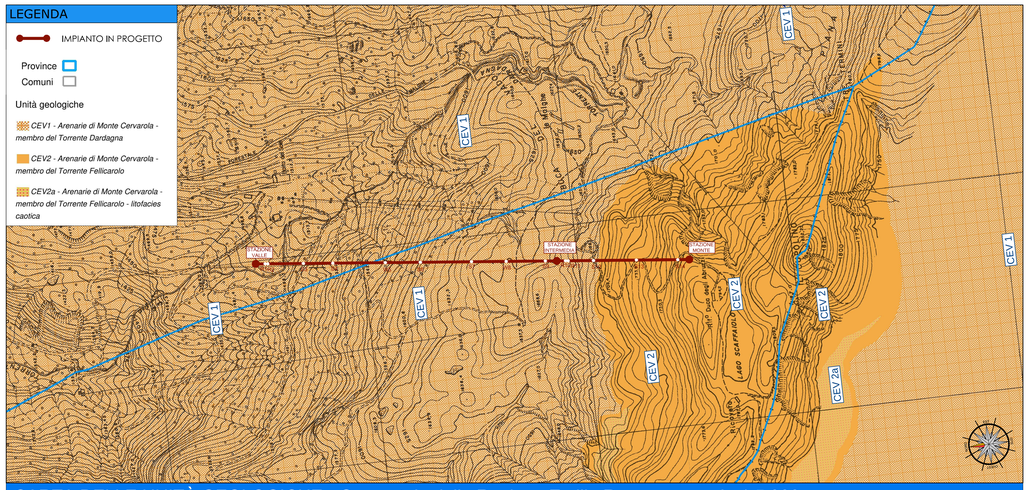

CARTA DELLE UNITÀ GEOLOGICHE - Geoportale della Regione Emilia Romagna -scala 1:5.000

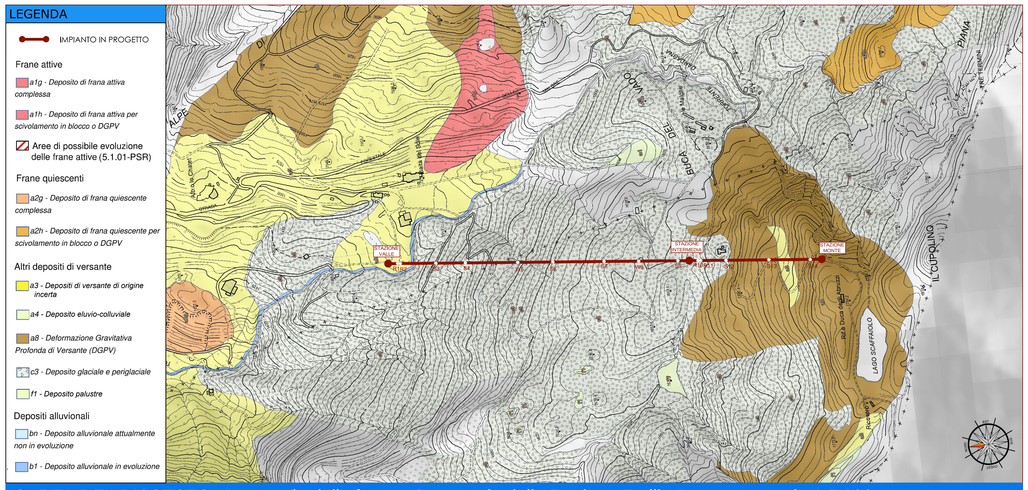

CARTA DEL DISSESTO - Inventario delle frane - Geoportale della Regione Emilia Romagna- scala 1:5.000

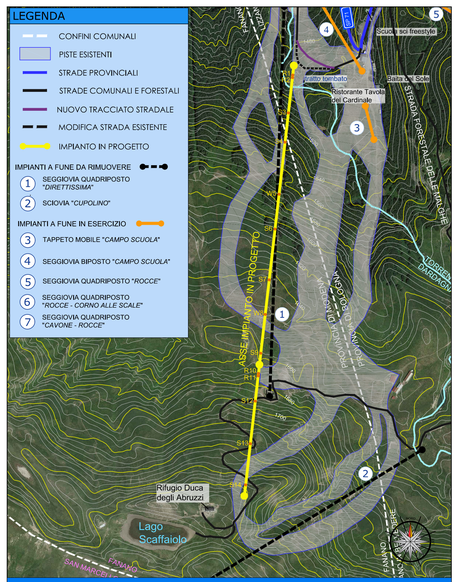

Veduta aerea - scala 1:5.000

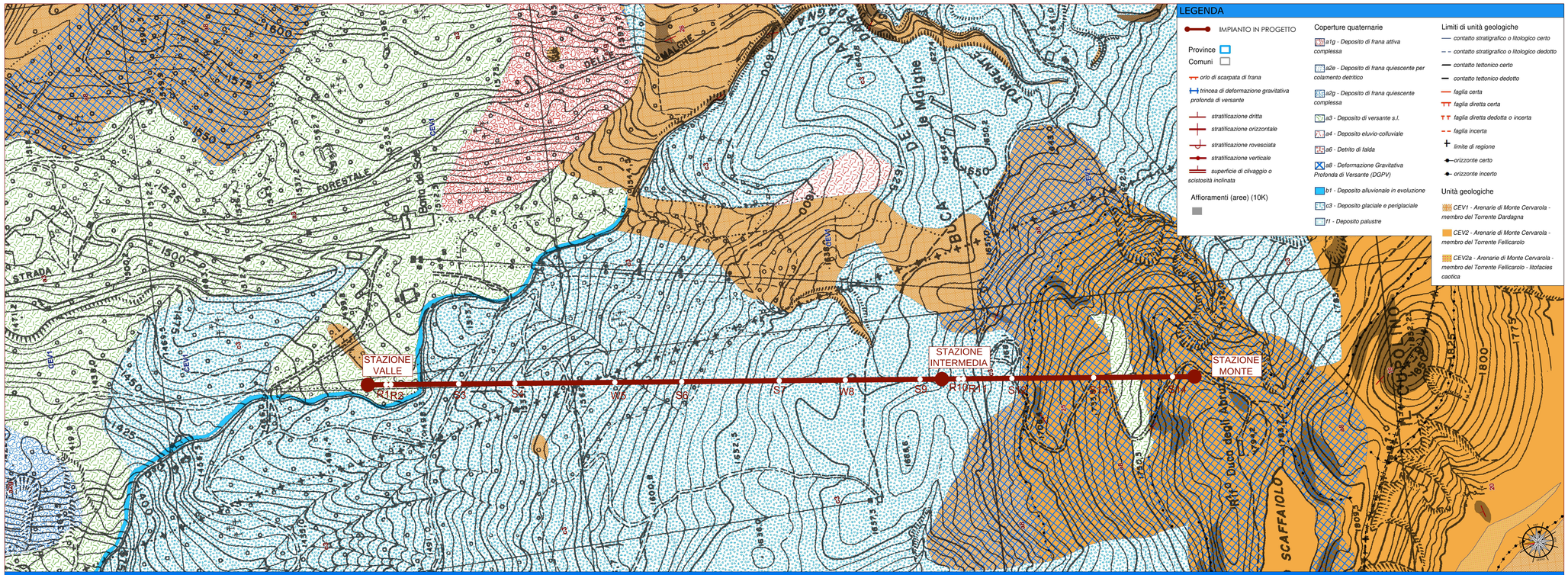

CARTA GEOLOGICA E GEOMORFOLOGICA - Geoportale della regione Emilia Romagna - scala 1:2.000