

REGIONE EMILIA-ROMAGNA

IL RICHIEDENTE:  
COMUNE DI LIZZANO IN BELVEDERE (BO)



Procedura di verifica di assoggettabilità a V.I.A. per il  
progetto della nuova seggiovia esaposto ad  
ammorsamento automatico "Polle - Lago Scaffaiolo"

PLANIMETRIA GENERALE AREA SCIABILE: INTERVENTI,  
ACCESSIBILITÀ AL COMPENSORIO, STRUTTURE RECETTIVE

**GRUPPO DI LAVORO**

**Progettazione e coordinamento:**  
ing. Marco Cordeschi (Direttore Tecnico)  
ing. Marco Rinaldi  
arch. Antonietta Cellini (Resp. Ufficio Progetti)  
ing. Alessandro Colaiuda (Ufficio Progetti)  
ing. Dorian Febo (Ufficio Progetti)  
ing. Nicola Ranieri (Ufficio Progetti)  
Ilaria Di Pancrazio (Ufficio Progetti)  
geom. Giorgio Stringini (Ufficio Cantieri)

**Collaborazioni Specialistiche:**  
geol. Angelo Spaziani  
dott. Daniele Galassi

**Direzione dei lavori:**

Viale F. Crispi, 19 b 67100 L'Aquila  
Via Zavatti, 3 62012 Civitanova Marche  
DIRETTORE TECNICO: ing. Marco Cordeschi  
tel: 0862 451184 - info@altvie.eu

Member of ISO9000  
**RINA**  
CERTIFIED MANAGEMENT SYSTEM  
ISO 9001

data 17.12.2019	ident. committente 093_CORNO_ALLE_SCALE	eseguito: ing. Dorian Febo	ELABORATO :
revisione 1.17.01.2020 2.03.03.2020 3.	codice commessa 01_19_S093_VA	controllato: arch. Antonietta Cellini	EG02
	codice elaborato EG02	approvato: ing. Marco Cordeschi	
		scala:	varie
Regione Emilia Romagna	Comune di Lizzano in Belvedere	Comune di Fanano	

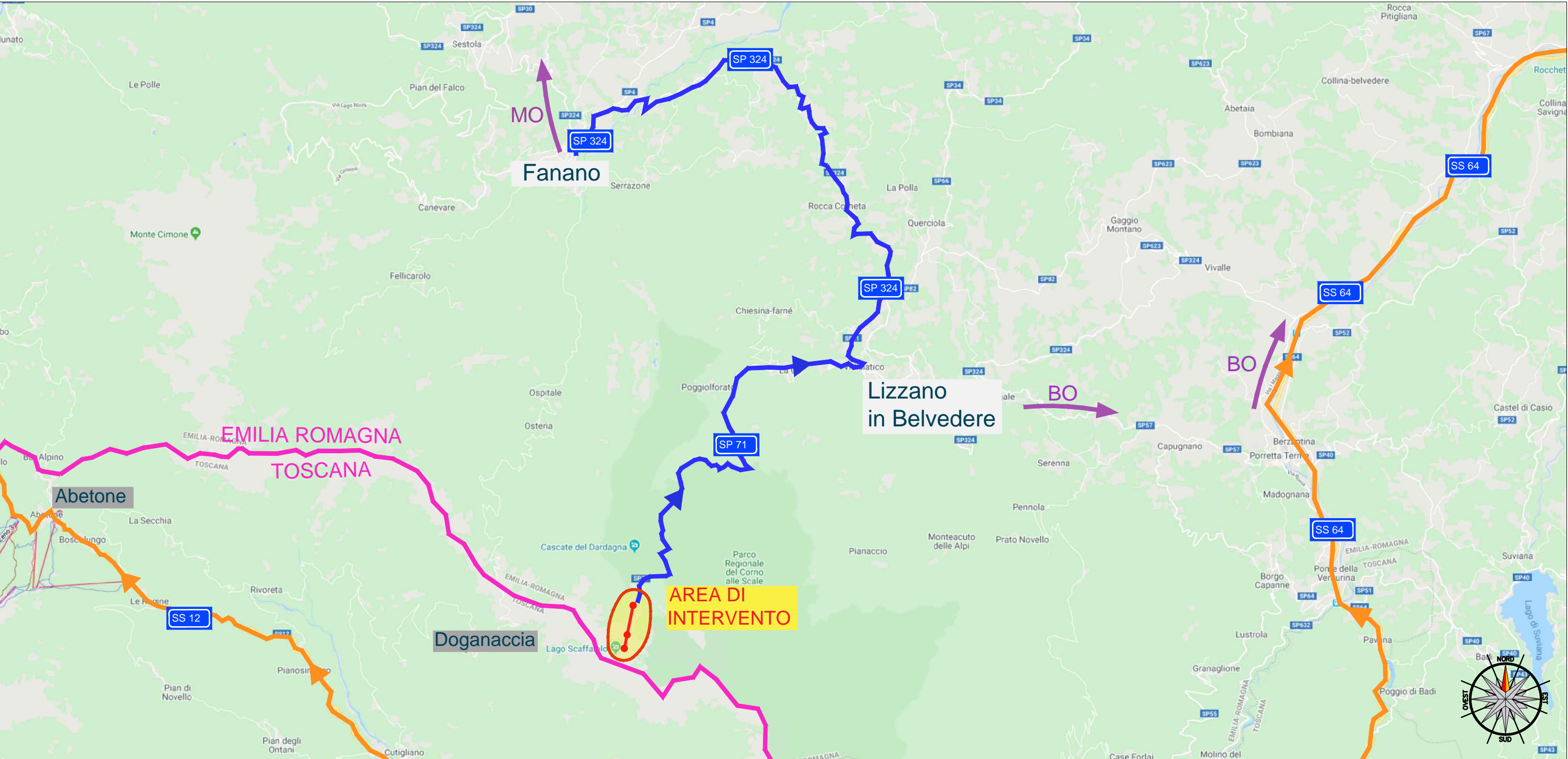

Viabilità di accesso alle località - fuori scala

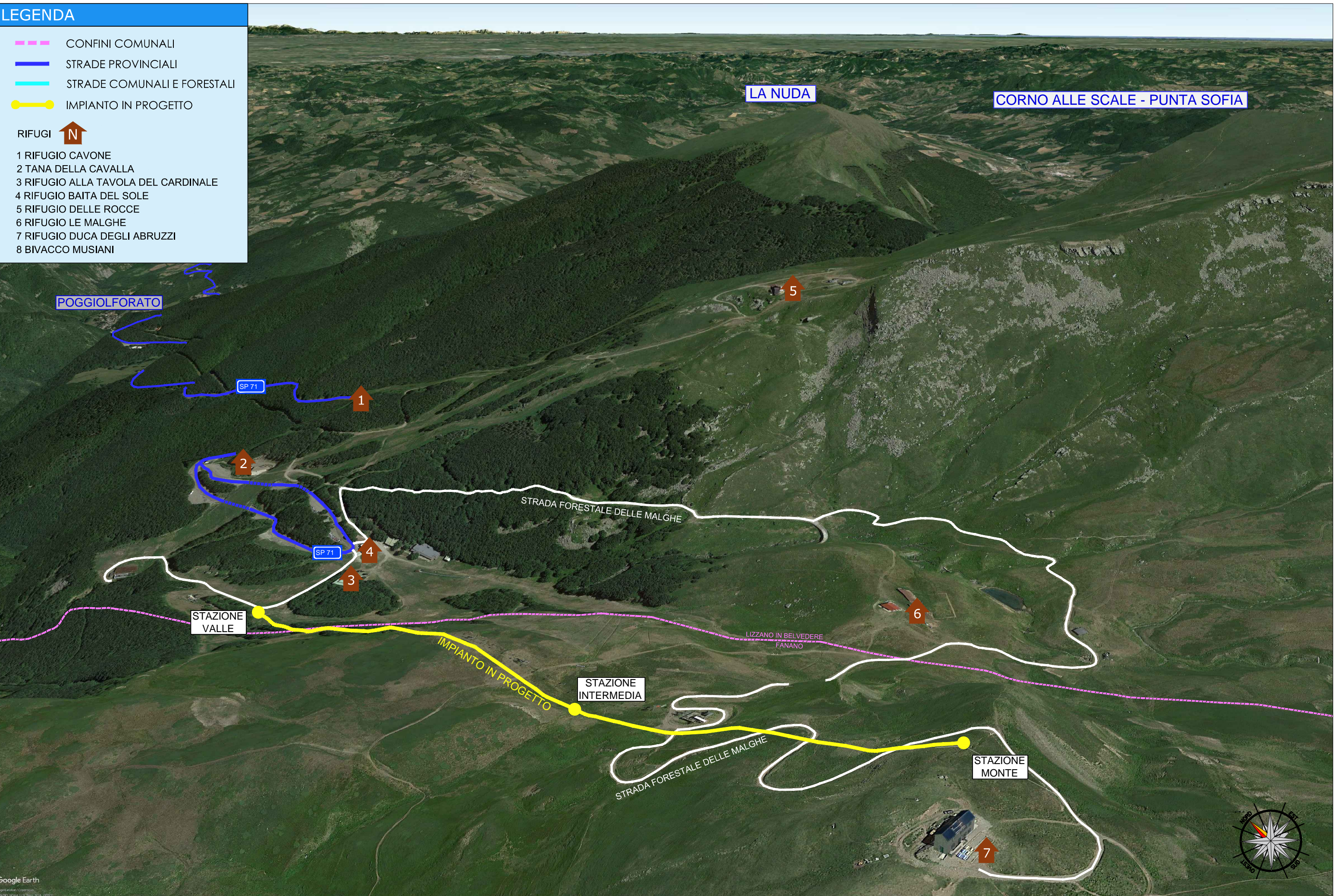

Vista prospettica dell'area - fuori scala

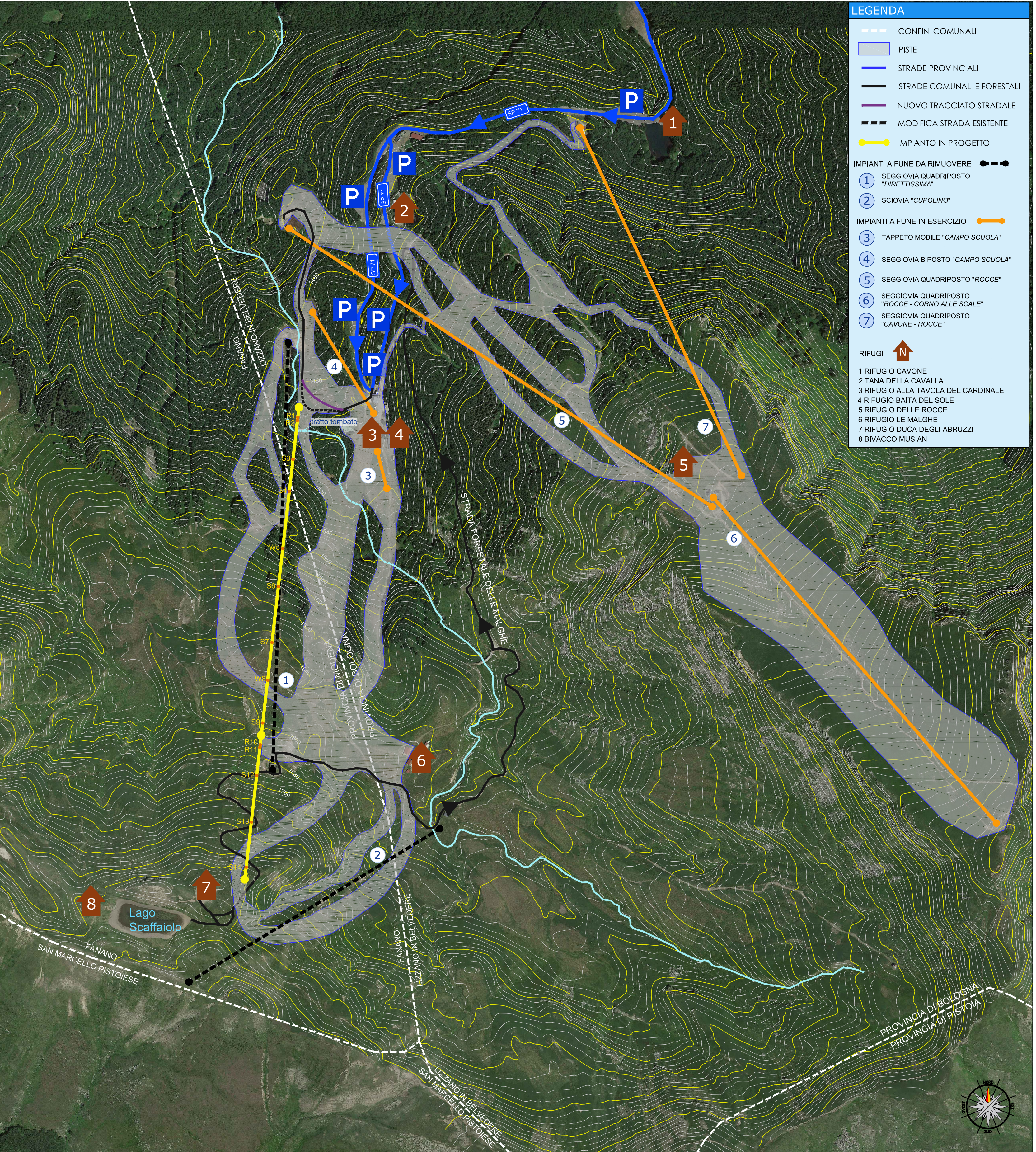

Veduta aerea del bacino - scala 1:5.000