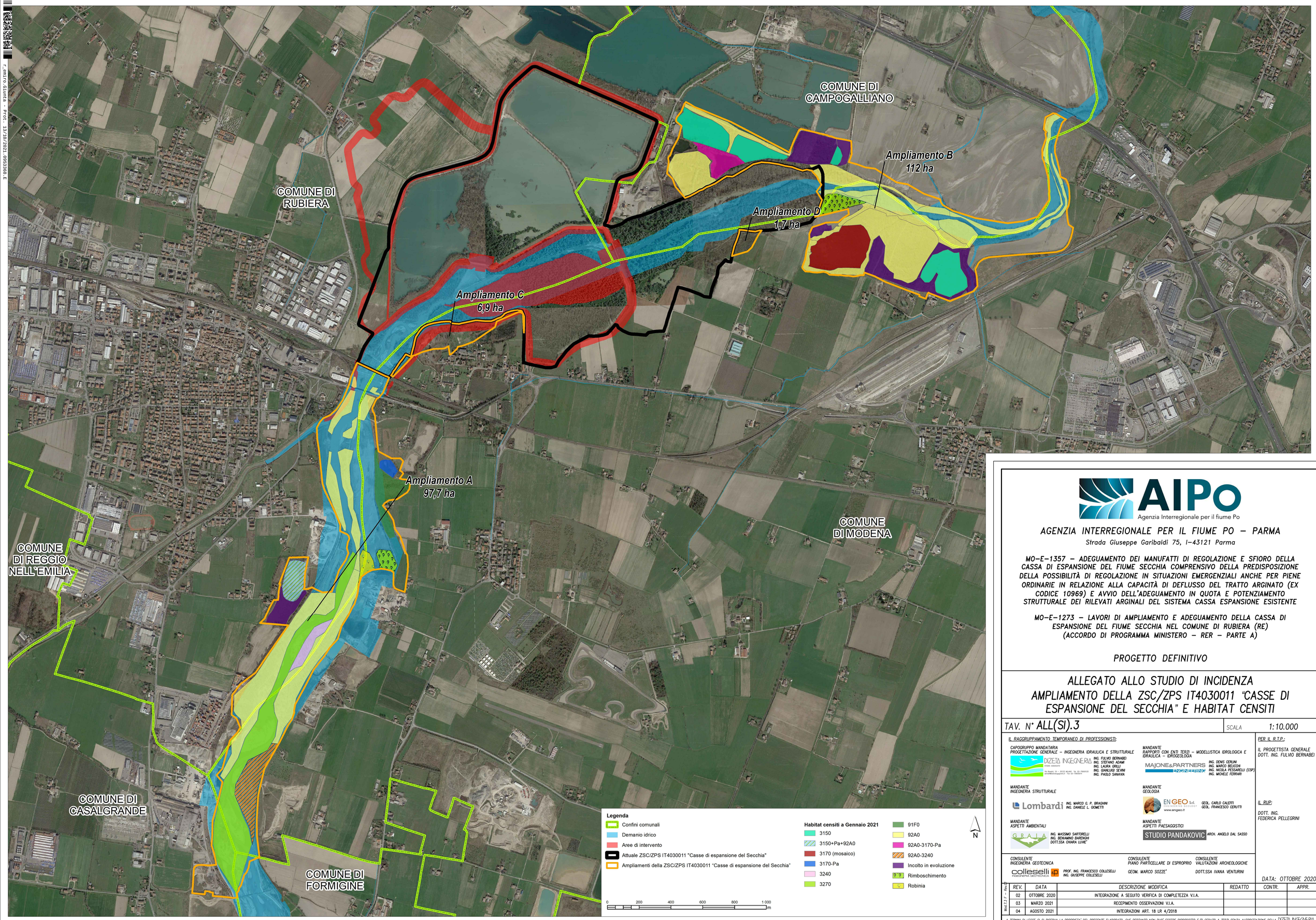

AIPo
Agenzia Interregionale per il fiume Po

AGENZIA INTERREGIONALE PER IL FIUME PO – PARMA
Strada Giuseppe Garibaldi 75, I-43121 Parma

MO-E-1357 – ADEGUAMENTO DEI MANUFATTI DI REGOLAZIONE E SFIORO DELLA CASSA DI ESPANSIONE DEL FIUME SECCHIA COMPRENSIVO DELLA PREDISPOSIZIONE DELLA POSSIBILITÀ DI REGOLAZIONE IN SITUAZIONI EMERGENZIALI ANCHE PER PIENE ORDINARIE IN RELAZIONE ALLA CAPACITÀ DI DEFLUSSO DEL TRATTO ARGINATO (EX CODICE 10969) E AVVIO DELL'ADEGUAMENTO IN QUOTA E POTENZIAMENTO STRUTTURALE DEI RILEVATI ARGINALI DEL SISTEMA CASSA ESPANSIONE ESISTENTE

MO-E-1273 – LAVORI DI AMPLIAMENTO E ADEGUAMENTO DELLA CASSA DI ESPANSIONE DEL FIUME SECCHIA NEL COMUNE DI RUBIERA (RE) (ACCORDO DI PROGRAMMA MINISTERO – RER – PARTE A)

PROGETTO DEFINITIVO

ALLEGATO ALLO STUDIO DI INCIDENZA
AMPLIAMENTO DELLA ZSC/ZPS IT4030011 "CASSE DI ESPANSIONE DEL SECCHIA" E HABITAT CENSITI

TAV. N° ALL(SI).3 — SCALA 1:10.000

IL RAGGRUPPAMENTO TEMPORANEO DI PROFESSIONISTI:

CAPOGRUPPO MANDATARIA
PROGETTAZIONE GENERALE – INGEGNERIA IDRAULICA E STRUTTURALE
DIZETA INGEGNERIA STUDIO ASSOCIATO
Via Ghedini, 19 – 20125 MILANO Tel. 02-73950312 servizi@dizetaingegneria.it Fax 02-73953314
ING. FULVIO BERNABEI
ING. STEFANO ADAMI
ING. LAURA GRILLI
ING. GIANLUIGI SEVINI
ING. PAOLO SANAVIA

MANDANTE
RAPPORTI CON ENTI TERZI – MODELLISTICA IDROLOGICA E IDRAULICA – IDROGEOLOGIA
MAJONE&PARTNERS
ING. DENIS CERUNI
ING. MARCO BELLOCHI
ING. NICOLA PESSARELLI (CSP)
ING. MICHELE FERRARI

MANDANTE
INGEGNERIA STRUTTURALE
Lombardi
ING. MARCO G. P. BRAGHINI
ING. DANIELE L. DOMETTI

MANDANTE
GEOLOGIA
EN GEO S.r.l. ENGINEERING GEOLOGY www.engeo.it
GEOL. CARLO CALEFFI
GEOL. FRANCESCO CERUTTI

MANDANTE
ASPETTI AMBIENTALI
G R A I A
ING. MASSIMO SARTORELLI
ING. BENIAMINO BARENGHI
DOTT.SSA CHIARA LUVIÉ

MANDANTE
ASPETTI PAESAGGISTICI
STUDIO PANDAKOVIC
ARCH. ANGELO DAL SASSO

CONSULENTE
INGEGNERIA GEOTECNICA
colleselli INGEGNERIA GEOTECNICA
PROF. ING. FRANCESCO COLLESELLI
ING. GIUSEPPE COLLESELLI

CONSULENTE
PIANO PARTICELLARE DI ESPROPRIO
GEOM. MARCO SOZZE'

CONSULENTE
VALUTAZIONI ARCHEOLOGICHE
DOTT.SSA IVANA VENTURINI

PER IL R.T.P.:
IL PROGETTISTA GENERALE
DOTT. ING. FULVIO BERNABEI

IL RUP:
DOTT. ING.
FEDERICA PELLEGRINI

DATA: OTTOBRE 2020

REV.	DATA	DESCRIZIONE MODIFICA	REDATTO	CONTR.	APPR.
02	OTTOBRE 2020	INTEGRAZIONE A SEGUITO VERIFICA DI COMPLETEZZA V.I.A.			
03	MARZO 2021	RECEPIMENTO OSSERVAZIONI V.I.A.			
04	AGOSTO 2021	INTEGRAZIONI ART. 18 LR 4/2018			

Mod.2.3 F – Rev.02

A TERMINI DI LEGGE CI SI RISERVA LA PROPRIETA' DEL PRESENTE ELABORATO, CHE PERTANTO NON PUO' ESSERE RIPRODOTTO E/O CEDUTO A TERZI SENZA AUTORIZZAZIONE DELLA DIZETA INGEGNERIA

r_emilro.Giunta - Prot. 13/10/2021.0953368.E