



COMUNE DI COMACCHIO

Provincia di Ferrara

Comacchio, data protocollo

Spett.le

Agenzia regionale per la prevenzione, l'ambiente e l'energia dell'Emilia-Romagna
Struttura Autorizzazioni e Concessioni di Ferrara - Unità Sviluppo Sostenibile
Alla c.a. della Dott. Geol. Gabriella Dugoni
APA Centro Servizio Territoriale di Ferrara
ARPAE SAC Ferrara Unità rifiuti
aoofe@cert.arpa.emr.it

E, p.c.

Regione Emilia-Romagna
Servizio V.I.P.S.A.
vipsa@postacert.regione.emilia-romagna.it

Regione Emilia-Romagna
Servizio giuridico dell'ambiente, rifiuti, bonifica siti
contaminati e servizi pubblici ambientali
servrifiuti@postacert.regione.emilia-romagna.it

Soprintendenza Archeologia Belle arti e paesaggio
mbac-sabap-bo@mailcert.beniculturali.it

Comando provinciale VVF Ferrara
com.ferrara@cert.vigilfuoco.it

Agenzia per la sicurezza territoriale e la protezione civile
Area Reno Po di Volano
stpc.ferrara@postacert.regione.emilia-romagna.it

Provincia di Ferrara
Settore Pianificazione Territoriale
provincia.ferrara@cert.provincia.fe.it

AUSL
Igiene Pubblica Ferrara
dirdsp@pec.ausl.fe.it

Consorzio di Bonifica Pianura di Ferrara
posta.certificata@pec.bonificaferrara.it

Ufficio Pianificazione

Piazza Folegatti, 26 - 44022 Comacchio (FE)
☎ 0533/318625
P.IVA: 00342190386 C.F.: 82000590388
Sito internet: www.comune.comacchio.fe.it
Pec: comune.comacchio@cert.comune.comacchio.fe.it



COMACCHIO
TRE PUNTI. UN MONDO DI STORIE.

r_emiro.Giunta - Prot. 20/07/2022.0647952.E



COMUNE DI COMACCHIO

Provincia di Ferrara

SOCIETA' SICURA S.R.L.

sicura@pec.a2a.eu

OGGETTO: Procedimento per il rilascio del Provvedimento Autorizzatorio Unico Regionale relativo al progetto "Discarica per rifiuti non pericolosi – Ampliamento lotto E" in Comune di Comacchio (FE), località Marozzo di Valle Isola, proposto da SICURA S.r.l.

Rinnovazione del procedimento - Indizione Conferenza di servizi (art. 19 L.R. 4/18, art. 14 L. 241/90).

- **Presentazione delle motivazioni aggiuntive alle controdeduzioni trasmesse dalla Ditta Sicura S.r.l. in esito al preavviso di diniego comunicato alla Ditta con prot. Arpae PG/2021/11692 del 26/01/2021.**

Premesso che:

Con delibera di Giunta Regionale n. 705 del 17 maggio 2021 è stato adottato il diniego del Provvedimento Autorizzatorio Unico Regionale (PAUR) in oggetto, ai sensi degli artt. 27-bis del D. Lgs. 152/06 e 20 della L.R. 4/18.

A seguito del ricorso della Società Sicura S.r.l., con la sentenza del T.A.R. Emilia-Romagna – Bologna n. 378/2022 sono stati annullati gli atti oggetto dell'azione impugnatoria esperita.

Con nota prot. PG/2022/87211 del 25/05/2022, Arpae ha comunicato alla Società Sicura S.r.l. l'avvio d'ufficio della rinnovazione del procedimento in oggetto nel rispetto di quanto statuito dal Giudice amministrativo, anche ai sensi e per gli effetti degli artt. 7 e seguenti della L. n. 241 del 1990.

Al Comune di Comacchio viene richiesto, nell'ambito della Conferenza dei Servizi in essere e per effetto della Sentenza sopracitata, di esprimersi in relazione alle controdeduzioni trasmesse dalla Ditta Sicura S.r.l. in esito al preavviso di diniego comunicato alla Ditta con prot. Arpae PG/2021/11692 del 26/01/2021 - tenuto conto anche delle integrazioni presentate nell'ambito del procedimento.

Preme evidenziare che la sentenza del T.A.R. Emilia-Romagna – Bologna n. 378/2022 nel proprio novellato porti in evidenza, elencandoli, solo alcuni dei profili critici indicati dal Comune di Comacchio nella Deliberazione Consiliare n. 93 del 20/12/2019, omettendone altri (precisamente il n.ro 3 ed il numero 5 in quanto non controdedotti dalla Ditta Sicura S.r.l.). Per completezza di trattazione si è provveduto quindi a comporre una tabella disposta su tre colonne:

1. nella colonna di sinistra le motivazioni proprie e complete riportate nella DCC n. 93/2019;
2. nella colonna centrale le controdeduzioni trasmesse dalla Ditta Sicura S.r.l. in esito al preavviso di diniego;
3. nella colonna di destra, in color celeste, le ulteriori motivazioni aggiuntive alle controdeduzioni trasmesse dalla Ditta.

Ufficio Pianificazione

Piazza Folegatti, 26 - 44022 Comacchio (FE)

☎ 0533/318625

P.IVA: 00342190386 C.F.: 82000590388

Sito internet: www.comune.comacchio.fe.it

Pec: comune.comacchio@cert.comune.comacchio.fe.it



COMACCHIO
TRE PUNTI. UN MONDO DI STORIE.



COMUNE DI COMACCHIO

Provincia di Ferrara

Legenda:

aabbcc: Evidenze enunciate dal comune di Comacchio nella Delibera C.C. n 93 del 20.12.19 come riportate e sintetizzate dalla Ditta nelle Controdeduzioni ai motivi ostativi.

aabbcc: Evidenze enunciate dal comune di Comacchio nella Delibera C.C. n 93 del 20.12.19 come letteralmente riportate nel testo della Delibera.

EVIDENZE ENUNCIATE DAL COMUNE DI COMACCHIO NELLA DELIBERA C.C. N 93 DEL 20.12.19	CONTRODEDUZIONI AI MOTIVI OSTATIVI (RIF. PREAVVISO DI DI- NIEGO ART. 10-BIS, L. 241/1990, PROT. N. 11692/2021 DEL 26/01/2021) ESPRESSE DALLA DITTA SICURA SRL ASSUNTE A PROTOCOLLO DEL COMUNE DI COMACCHIO AL N.0007775/2021 DEL 05/02/2021	MOTIVAZIONI AGGIUNTIVE
<p>1. Area limitrofa alle aree dell'Ente Parco del Delta del Po</p> <p>l'area interessata è limitrofa alle aree facenti parti del ter- ritorio tutelato dall'Ente Parco del Delta del Po, pros- simo alle aree Rete Natura 2000 ed ai Siti Ramsar</p>	<p>La presenza del Parco del Delta del Po, nelle vicinanze dell'area, è stata analizzata all'interno dello Studio di Impatto Ambientale elaborato nel Luglio 2019 e trasmesso agli Enti contestualmente all'istanza di avvio del procedimento unico regionale relativo al progetto di ampliamento in esame (istanza prot. 84/2019/SIC del 29/07/2019 – prot. RER PG/2019/0620421 del 30/07/2019).</p> <p>In particolare, l'analisi è riportata nel dettaglio all'interno del Quadro di riferimento Programmatico (num. doc. SIA02) ed in particolare all'interno del capitolo 8.</p> <p>Le caratteristiche naturalistiche del Parco ed il rapporto del progetto con esso è stato analizzato, sempre all'interno dello Studio di Impatto Ambientale trasmesso agli Enti nel 2019, nei seguenti documenti: Analisi paesaggistica (num.</p>	<p>L'area oggetto di intervento è un sito ad alta vocazione agricola ed è prossimo alla sottozona AC.AGR.b definita dal Piano del Parco del Delta del Po come "area agricola di recente bonifica" di cui trattiene le medesime caratteristiche. Per tali aree deve essere favorita la conservazione degli elementi naturali esistenti e la tutela e ricostruzione, ove possibile, degli elementi caratteristici del sistema, in particolare dei cordoni dunosi residui come per esempio il cordone che segue il percorso dell'antico canale Marozzo come evidenziato nella tavola GEO2 elaborato n.ro 12 "Carta Geomorfologica" allegato al Quadro Conoscitivo della proposta del Nuovo Piano Urbanistico Generale – fase</p>

Ufficio Pianificazione

Piazza Folegatti, 26 - 44022 Comacchio (FE)

☎ 0533/318625

P.IVA: 00342190386 C.F.: 82000590388

Sito internet: www.comune.comacchio.fe.it

Pec: comune.comacchio@cert.comune.comacchio.fe.it



COMACCHIO
TRE PIANI. UN MONDO DI STRADELLI



COMUNE DI COMACCHIO

Provincia di Ferrara

	<p>doc. SIA06) e Quadro di Riferimento Ambientale (num. doc. SIA04).</p> <p>Le medesime considerazioni sono riportate all'interno del documento Rapporto preliminare ambientale variante PRG, elaborato nel Luglio 2019 ai fini della richiesta di variante urbanistica (num. Doc. D08-R00).</p> <p>Il Rapporto dimostra come ... <i>Per la natura e dimensione della variante (connessa alla sola realizzazione dell'ampliamento dell'impianto esistente) non sono riscontrabili elementi che modificano il quadro di riferimento per progetti ed altre attività nè altri piani e programmi inclusi quelli gerarchicamente ordinati – la variante risponde all'esigenza di rispondenza di attuazione del PRGR.</i></p> <p><i>Gli impatti trascurabili rispetto la configurazione attuale, per le ragioni sopra illustrate, si limitano alla limitata area specifica di variante e non coinvolgono la popolazione e non presentano carattere cumulativo, transfrontaliero nè rischi per la salute umana o per l'ambiente.</i></p> <p><i>L'area di influenza (limitata all'area di ampliamento) non presenta specifiche condizioni né di valore né di vulnerabilità. Non sono previsti superamenti dei livelli di qualità ambientale o dei valori limite. Non sono previsti impatti su aree o paesaggi riconosciuti come protetti a livello nazionale, comunitario o internazionale.</i></p>	<p>della Consultazione Preliminare. (Allegato1 alla presente nota).</p>
--	---	---

Ufficio Pianificazione

Piazza Folegatti, 26 - 44022 Comacchio (FE)

☎ 0533/318625

P.IVA: 00342190386 C.F.: 82000590388

Sito internet: www.comune.comacchio.fe.it

Pec: comune.comacchio@cert.comune.comacchio.fe.it



COMACCHIO
TRE PIANI. UN MONDO DI STAGIONI



COMUNE DI COMACCHIO

Provincia di Ferrara

2. Area prossima a Riserve di biosfera MaB UNESCO

L'area interessata è altresì prossima alla zona riconosciuta quale Riserva delle Biosfera nell'ambito del Programma MAB dell'UNESCO, difatti, considerato l'alto valore ambientale di questo territorio (l'area protetta del Delta del Po costituisce uno dei più importanti Parchi delizi d'Europa), nel 2015 un'ampia porzione del territorio comacchiese è stata riconosciuta "Riserva della Biosfera";

Le Riserve di Biosfera MaB UNESCO individuano in alcune aree gli ecosistemi terrestri, costieri e marini in cui, attraverso un'appropriata gestione del territorio, si coniugano la valorizzazione dell'ecosistema e della sua biodiversità con le strategie di sviluppo sostenibile. Il Delta del Po si è candidato a Riserva di Biosfera nell'ambito del Programma MaB UNESCO nel 2013, integrando alcune specifiche nel 2014 ed ottenendo il riconoscimento nel 2015. Relativamente alla vicinanza dell'area rispetto al Parco del Delta del Po (i cui confini distano circa 1,3 km in direzione sud e circa 2,5 km in direzione est) si è riferito al punto precedente il carattere di limitato impatto.

Le Riserve della Biosfera sono aree di sperimentazione della sostenibilità e di elaborazione di proposte che realizzino tale orientamento per lo sviluppo, a beneficio delle comunità locali. In un discorso più ampio è l'intero territorio comunale che deve concorrere a preservare il patrimonio protetto con azioni di salvaguardia e di contrasto a qualsiasi attività che non abbia come scopo il beneficio delle comunità locali.

3. Tema non trattato dalla Ditta

- l'area MAB UNESCO dovrebbe garantire tre funzioni fondamentali e complementari fra di loro (come previsto dalla Strategia di Siviglia del 1995):

1. una funzione di sviluppo, per incentivare e promuovere lo sviluppo sostenibile;
2. una funzione di conservazione dei paesaggi, degli habitat, degli ecosistemi, così come delle specie e della diversità genetica;
3. una funzione logistica e di supporto ad attività di ricerca, di monitoraggio, di "policy testing", di educazione e di formazione che

Molte realtà pubbliche e private del territorio, prima tra le quali l'Amministrazione Comunale di Comacchio, credono fortemente nella Riserva di Biosfera Delta del Po, condividono gli obiettivi e i valori del programma MaB UNESCO e hanno richiesto e ottenuto l'utilizzo del brand "Sostenitore della Biosfera Delta del Po". Il brand è il seguente:



Richiedendo e concedendo l'uso della brand image, tali soggetti e la Riserva di Biosfera sottoscrivono un "patto": i

Ufficio Pianificazione

Piazza Folegatti, 26 - 44022 Comacchio (FE)

☎ 0533/318625

P.IVA: 00342190386 C.F.: 82000590388

Sito internet: www.comune.comacchio.fe.it

Pec: comune.comacchio@cert.comune.comacchio.fe.it



COMACCHIO
TRE PUNTI. UN MONDO DI STRADELLI



COMUNE DI COMACCHIO

Provincia di Ferrara

deve permettere alla Riserva della Biosfera di estendere la sua influenza e le sue buone pratiche oltre i suoi confini, anche in ambito internazionale grazie al suo inserimento nella rete mondiale delle Riserve della Biosfera;		primi si impegnano a perseguire i valori ambientali, sociali ed etici del programma MaB, tendendo al miglioramento continuo; la Riserva di Biosfera garantisce loro visibilità e un più ampio coinvolgimento nella propria strategia di comunicazione e sensibilizzazione.
<p>4. Area limitrofa a Transition Zone: assenza di vincoli giuridici, ma auspicio di localizzazione di progetti che siano modello di sviluppo sostenibile</p> <p>l'area interessata è limitrofa alla "Transition Zone" della Riserva della Biosfera MAB, o area di cooperazione, e in tale zona, non sottoposta a vincoli giuridici, le attività economiche e sociali devono però essere dirette alla realizzazione di progetti modello per uno sviluppo economico sostenibile a beneficio, in particolare, della popolazione locale ivi residente;</p>	<p>Per Transition Zone si intende una delle 3 zone ricomprese all'interno di ogni Riserva della Biosfera, per la quale oltre a non essere previsto un regime di tutela giuridica, non sono necessariamente disposti vincoli. Si rimanda ai punti precedenti per l'analisi della compatibilità dell'impianto con il Parco del Delta del Po e di tutte le aree protette nelle prossimità dell'area. Si precisa inoltre che l'area non risulta limitrofa alla Transition Zone in quanto non direttamente confinante con la stessa, ma distante circa 1,3 km in direzione sud e circa 2,5 km in direzione est.</p>	<p>Data l'importanza del territorio comacchiese, non è sostenibile la realizzazione di ulteriori aree destinate a discarica. Si tratta infatti di un ambiente di rara bellezza, "perla" di biodiversità ed elemento di centrale valore storico e testimoniale del Parco del Delta del Po, un territorio che oltre ad essere sede del parco regionale è insignito di importanti riconoscimenti Unesco. Il Delta del Po ha infatti ottenuto il riconoscimento a Riserva di Biosfera nell'ambito del Programma MaB UNESCO nel 2015. Tale riconoscimento si associa, per il territorio ferrarese, alla designazione a "Patrimonio dell'Umanità" ottenuta nel 1999 da "Ferrara, città del Rinascimento e il suo Delta".</p> <p>Per tutti questi motivi nel 2016 la città di Comacchio è risultata finalista nella selezione delle città candidate a "Capitale italiana della Cultura".</p>
<p>5. Tema non trattato dalla Ditta</p>		<p>Precisamente l'estensione dell'ampliamento della discarica occuperebbe 63.540 mq.</p>

Ufficio Pianificazione

Piazza Folegatti, 26 - 44022 Comacchio (FE)

☎ 0533/318625

P.IVA: 00342190386 C.F.: 82000590388

Sito internet: www.comune.comacchio.fe.it

Pec: comune.comacchio@cert.comune.comacchio.fe.it



COMACCHIO
TRE PUNTI. UN MONDO DI STAGIONI



COMUNE DI COMACCHIO

Provincia di Ferrara

<p>la nuova superficie della discarica andrà ad occupare 60.000 metri quadri di terreno attualmente destinato a colture agricole (seminativo), che verranno quindi definitivamente perse a tale uso sostenibile;</p>		<p>che verrebbero non solo sottratti all'attività agricola, ma costituirebbero una nuova superficie impermeabilizzata. Tale consumo di suolo contrasta con gli obiettivi della nuova Legge urbanistica regionale 24/17 e con le strategie introdotte dal nuovo Piano Urbanistico Generale in corso di formazione.</p> <p>Sotto il profilo paesaggistico, anche alla luce delle continue progressioni in aumento del lotto originario della discarica comunale, non si ritiene corretto l'ennesimo modificarsi del profilo dell'impianto. Tale ampliamento, esterno alla geometria esistente, costituirebbe l'avvio di una nuova serie di possibili addendum che porterebbero al raddoppio del sito.</p> <p>L'ampliamento della discarica così come proposto darebbe quindi luogo ad una vistosa "protuberanza" rispetto all'area dell'attuale discarica, modificando sostanzialmente la morfologia tipica del paesaggio agrario e alterando i connotati che caratterizzano l'unità di paesaggio alla quale appartengono. L'area in questione, fra l'altro, è inserita nelle unità di paesaggio delle Dune U.P. 9.</p> <p>Tale sporgenza di fatto creerebbe le condizioni per sviluppare ulteriori ampliamenti fino a raggiungere a nord il livello</p>
--	--	--

Ufficio Pianificazione

Piazza Folegatti, 26 - 44022 Comacchio (FE)

☎ 0533/318625

P.IVA: 00342190386 C.F.: 82000590388

Sito internet: www.comune.comacchio.fe.it

Pec: comune.comacchio@cert.comune.comacchio.fe.it



COMACCHIO
TRE PUNTI. UN MONDO DI STAGIONI



COMUNE DI COMACCHIO

Provincia di Ferrara

		<p>dell'attuale discarica che verrebbe di fatto raddoppiata sottraendo all'uso agricolo ben oltre 550.000 mq (Ha 55).</p> <p>Inoltre, secondo le Norme Tecniche di Attuazione del PRGC, le destinazioni d'uso e gli interventi consentiti nelle sottozone "E" sono soggetti alle limitazioni e ai vincoli alle prescrizioni della pianificazione sovraordinata relative alle Unità di Paesaggio.</p> <p>Le NTA del PTCP all'art. 11 "Sistema delle aree agricole" prescrive che ogni tipo di utilizzazione dei suoli diversa da quelle a scopo colturale siano subordinate alla dimostrazione dell'insussistenza di alternative ovvero della loro maggiore onerosità, in termini di bilancio economico, ambientale e sociale complessivo, rispetto alla sottrazione di suoli all'utilizzazione a scopo colturale od alla compromissione dell'efficienza di tale utilizzazione. Tale aspetto non è stato né sufficientemente trattato e motivato, e nemmeno dimostrato.</p> <p>Ed ancora si rilevano le NTA del PTCP all'art. 12 "Sistema costiero". In tale articolo si descrive il sistema costiero come l'insieme delle aree, naturali o interessate da interventi antropici, collocate ad est della prima linea di costa documentabile in epoca storica. Tale ambito ha come obiettivo primario la con-</p>
--	--	--

Ufficio Pianificazione

Piazza Folegatti, 26 - 44022 Comacchio (FE)

☎ 0533/318625

P.IVA: 00342190386 C.F.: 82000590388

Sito internet: www.comune.comacchio.fe.it

Pec: comune.comacchio@cert.comune.comacchio.fe.it



COMACCHIO
TRE PUNTI. UN MONDO DI STAGIONI



COMUNE DI COMACCHIO

Provincia di Ferrara

		<p>servazione degli elementi naturali esistenti e la valorizzazione delle economie agricole. In tale territorio “deve essere evitata, nei limiti del possibile, la formazione di infrastrutture fuori terra con giacitura parallela alla fascia costiera”.</p> <p>Il progetto di ampliamento della Discarica prevede il raggiungimento di una quota profilo della copertura finale pari a 27 metri su un territorio essenzialmente pianeggiante attestato ad una quota media pari a -2 m s.l.m.</p> <p>Infine l’area oggetto d’intervento è interessata dall’ Art. 23 del PTPR “Zone di interesse storico-testimoniale” quali terreni agricoli interessati da bonifiche storiche di pianura.</p> <p>Secondo quanto previsto all’art. 23, comma 2, lettera b, in tali aree va evitata qualsiasi alterazione delle caratteristiche essenziali degli elementi dell'organizzazione territoriale; qualsiasi intervento di realizzazione di infrastrutture viarie, canalizie e tecnologiche di rilevanza non meramente locale deve essere previsto in strumenti di pianificazione e/o programmazione nazionali, regionali o provinciali e deve essere complessivamente coerente con la predetta organizzazione territoriale.</p> <p>Premesso ciò non si reputano sufficienti le motivazioni</p>
--	--	---

Ufficio Pianificazione

Piazza Folegatti, 26 - 44022 Comacchio (FE)

☎ 0533/318625

P.IVA: 00342190386 C.F.: 82000590388

Sito internet: www.comune.comacchio.fe.it

Pec: comune.comacchio@cert.comune.comacchio.fe.it



COMACCHIO
TRE PUNTI. UN MONDO DI STAGIONI



COMUNE DI COMACCHIO

Provincia di Ferrara

		<p>espresse nel documento integrativo “Risposta alle richieste di integrazioni Punto 1-2-3 E VAS” di cui al Prot. 09/10/2020.0649492.E in merito al “giudizio di valore” effettuato sulla qualità/tipicità delle colture in essere (in relazione infatti è scritto: <i>non si riscontra presenza di produzioni di particolare qualità o tipicità. Le produzioni del territorio di particolare qualità o tipicità si ritrovano a distanze notevoli dal lotto di ampliamento in esame</i>). Si afferma infatti che la maggior parte delle superfici agricole che circondano il sito della discarica sono caratterizzate da un uso del suolo destinato a “seminativi semplici irrigui”. Tale giudizio di valore non modifica i fatti e cioè che l’estensione dell’ampliamento della discarica sottrarrebbe 63.540 mq. all’attività agricola.</p>
<p>6. Assenza viabilità adeguata a reggere traffico indotto - usura manto stradale e peggioramento qualità aria</p> <p>dalla presentazione effettuata dai tecnici durante la conferenza dei servizi istruttoria tenutasi il giorno 27/11/2019 e dall’analisi degli uffici tecnici, il progetto proposto non prevede alcun adeguamento della rete stradale e il traffico in direzione</p>	<p>Un’analisi del sistema viario con dati di traffico registrati nell’anno 2018 è presente all’interno del documento dello Studio di Impatto Ambientale elaborato nel Luglio 2019 e trasmesso agli Enti contestualmente all’istanza di avvio del procedimento unico regionale relativo al progetto di ampliamento in esame (istanza prot. 84/2019/SIC del 29/07/2019 – prot. RER PG/2019/0620421 del 30/07/2019), Quadro di riferimento Ambientale (num. doc. SIA04) ed in particolare al paragrafo 3.7. Un’analisi qualitativa dei</p>	<p>Nel documento “Risposta alle richieste di integrazioni Punto 14 – Viabilità”, di cui al Prot. 09/10/2020.0649506.E, sono rappresentati puntualmente i tragitti di tutti i mezzi che abitualmente conferiscono rifiuti presso la discarica e lo faranno ancora a seguito dell’ampliamento. In conclusione si dichiara che, <i>per la tipologia di strade interessate dal transito dei mezzi che conferiscono rifiuti in discarica, il contributo al traffico dovuto al transito di tali</i></p>

Ufficio Pianificazione

Piazza Folegatti, 26 - 44022 Comacchio (FE)

☎ 0533/318625

P.IVA: 00342190386 C.F.: 82000590388

Sito internet: www.comune.comacchio.fe.it

Pec: comune.comacchio@cert.comune.comacchio.fe.it



COMACCHIO
TRE PUNTI. UN MONDO DI STAGIONI



COMUNE DI COMACCHIO

Provincia di Ferrara

<p>della discarica, pertanto, transiterà su una rete stradale inadeguata a sopportare ulteriore traffico indotto. In particolare si evidenzia come questo tipo di attività produca un traffico annuale di mezzi pesanti per il trasporto dei rifiuti pari a circa 4.000 veicoli comportanti aumento del traffico, usura del manto stradale e peggioramento della qualità dell'aria;</p>	<p>potenziali impatti connessi al traffico indotto è riportata all'interno del medesimo documento al paragrafo 4.7. In occasione della richiesta di integrazioni del 23/01/2020 (prot. RER PG/2020/0054796 del 24/01/2020) è stata effettuata un'analisi di dettaglio delle strade provinciali coinvolte dal transito dei veicoli deputati al conferimento del materiale in discarica, quantificando l'aumento previsto del traffico sulla viabilità provinciale stessa. La documentazione integrativa è stata trasmessa agli Enti in data 07/10/2020 (prot. 2020/106/SIC). La società, in diverse occasioni, ha peraltro confermato la disponibilità all'assunzione di oneri compensativi per fronteggiare eventuali criticità documentabili, quali usura del manto stradale, senza tuttavia che il Comune di Comacchio abbia dimostrato interesse alla definizione di eventuali relative convenzioni che pertanto non sono state valutate nel piano economico finanziario.</p>	<p><i>veicoli rispetto al traffico abituale può considerarsi, dove non trascurabile, sensibilmente limitato.</i></p> <p><i>Il tratto che subirà un numero maggiore di trasporti per il conferimento dei rifiuti in discarica, oltre alla SP58 (per la quale è previsto un numero di trasporti giornaliero pari a circa 9 nel tratto verso ovest e pari a circa 13 nel tratto verso est ed un tragitto estremamente limitato), sarà la SP15, per un valore inferiore a 8 autocarri al giorno e per un tratto anche in questo caso di breve lunghezza.</i></p> <p><i>I rimanenti tratti avranno invece un numero dei trasporti di autocarri inferiore all'uno al giorno, e mai superiore ai 4 trasporti in una settimana, considerando una settimana "tipo" dal lunedì al venerdì.</i></p> <p><i>In conclusione si rileva che tali impatti, seppur limitati come da dichiarazione integrativa della Ditta, costituiscono un aumento del traffico in arterie già caratterizzate da elevata criticità (soprattutto durante il periodo estivo).</i></p> <p><i>Due sono le strade comunali a maggiore percorrenza ricomprese nell'itinerario indicato nella relazione integrativa:</i></p> <ol style="list-style-type: none"><i>1. Poderale Spina (nella mappa è indicata erroneamente Via Spina): da SP1b a Via delle Regioni;</i><i>2. Via delle Regioni: da Poderale Spina a SP15.</i>
---	--	--

Ufficio Pianificazione

Piazza Folegatti, 26 - 44022 Comacchio (FE)

☎ 0533/318625

P.IVA: 00342190386 C.F.: 82000590388

Sito internet: www.comune.comacchio.fe.it

Pec: comune.comacchio@cert.comune.comacchio.fe.it



COMACCHIO
TRE PUNTI. UN MONDO DI STAGIONI



COMUNE DI COMACCHIO

Provincia di Ferrara

		<p>A causa dell'attuale transito dei mezzi della Discarica attualmente in funzione, il manto stradale di tali arterie stradali risulta già ammalorato, tale aumento di traffico costituirebbe ulteriore criticità.</p> <p>Infine preme rilevare che anche le strade provinciali SP15 e SP58 saranno interessate da un aumento di traffico che andrà ad incrementare le criticità già presenti (si allegano immagini rappresentative della situazione – Allegato 2).</p> <p>Preme ricordare infine che anche la SP15 – nel tratto comunale Via Raimondo Felletti - è interessata dall'aumento del transito indotto per effetto dei periodi interessati dalla chiusura dell'uscita "Comacchio" del RA8 (a causa delle periodiche asfaltature), in tali momenti i mezzi sono costretti ad utilizzare l'uscita "Porto Garibaldi" e pertanto transitano per detta strada.</p>
<p>7. Violazione art.1.1. Allegato 1 D. Lgs. 36/03 per Rischio alluvioni – inadeguatezza barriere idrauliche progettate</p> <p>il Piano Comunale di Protezione Civile vigente individua alla Tavola P.P.C.E.3, denominata "Rischio alluvioni", l'area oggetto dell'ampliamento prossima ad un'area di elevata criticità idraulica</p>	<p>Da un punto di vista programmatico la coerenza del progetto relativamente al rischio alluvioni è riportata all'interno del Quadro di Riferimento Programmatico (num. Doc. SIA-02) del SIA trasmesso agli Enti nel Luglio 2019, ed in particolare al capitolo 9.</p> <p>Proprio le soluzioni progettuali adottate (tipologia costruttiva e argini in elevazione) hanno permesso di verificare la presenza di</p>	<p>Pur avendo visionato i dettagli progettuali relativi alla proposta di realizzare argini in elevazione a protezione della discarica, si ribadisce comunque che il principio di precauzione suggerisce di evitare la realizzazione di un impianto in area limitrofa all'area potenzialmente alluvionabile.</p>

Ufficio Pianificazione

Piazza Folegatti, 26 - 44022 Comacchio (FE)

☎ 0533/318625

P.IVA: 00342190386 C.F.: 82000590388

Sito internet: www.comune.comacchio.fe.it

Pec: comune.comacchio@cert.comune.comacchio.fe.it



COMACCHIO
TRE PUNTI. UN MONDO DI STAGIONI



COMUNE DI COMACCHIO

Provincia di Ferrara

<p>per alluvioni frequenti con tempo di ritorno tra 20 e 50 anni e quindi con possibilità di permanenza dell'acqua a livelli maggiori di 1 metro (quindi in contrasto con l'art. 1.1 dell'allegato 1 del D.Lgs. 36/03: "Le scariche non devono essere normalmente localizzate: in aree esondabili, instabili e alluvionabili; deve, al riguardo, essere presa come riferimento la piena con tempo di ritorno minimo pari a 50 anni"). Il progetto avanzato propone argini protettivi della scarica, ma il principio di precauzione suggerisce di evitare la realizzazione di un impianto in area limitrofa all'area potenzialmente alluvionabile;</p>	<p>tutte le misure di salvaguardia richieste al fine di garantire tutte le condizioni di sicurezza idraulica. La descrizione delle caratteristiche progettuali è riportata all'interno del Quadro di Riferimento Progettuale del SIA (num. Doc. SIA-03) oltre che all'interno delle planimetrie di progetto. Valutazioni in termini di compatibilità del progetto con il rischio idraulico sono riportate nel paragrafo 4.2.5 del Quadro di Riferimento Ambientale (num. Doc. SIA- 04).</p>	
<p>8. Prevenzione per tutela habitat del Delta del Po per effetto emissioni che rispettino la legge</p> <p>le emissioni prodotte dall'impianto, seppur controllate e nel rispetto della normativa vigente, lasciano permanere la preoccupazione che possano compromettere comunque la qualità dell'aria e di conseguenza gli habitat delle specie animali presenti nel territorio. Ricordiamo che gli uccelli del Delta del Po, con oltre 300 specie di nidificanti, migratori e svernanti regolari</p>	<p>Il Progetto comprende studi specialistici in materia di rispetto dei limiti di emissioni che sono i seguenti:</p> <ul style="list-style-type: none">• Valutazione previsionale dell'impatto acustico, elaborata da tecnico competente in materia di acustica in data 19/06/2019 e trasmessa agli Enti contestualmente all'istanza di avvio PAUR;• Studio di impatto odorigeno (num. Doc. SIA-08), trasmesso agli Enti nel Luglio 2019 e successivamente integrato nell'ambito della richiesta integrazione del Gennaio 2020, a	<p>Premesso che con la definizione "emissioni prodotte dall'impianto" si intendevano le seguenti emissioni in atmosfera:</p> <ul style="list-style-type: none">- Emanazioni di biogas;- Odori;- Polveri- Emissioni Acustiche;- Produzioni di rifiuti <p>Viste le precisazioni riportate nel documento integrativo "Risposta alle richieste di integrazioni Punto 1-2-3 E VAS" di cui al Prot. 09/10/2020.0649492.E e "Risposta alle richieste di integrazioni Punti 15, 19 e 20 – Emissioni impianto di combustione del Biogas" di cui al Prot. 09/10/2020.0649492.E.</p>

Ufficio Pianificazione

Piazza Folegatti, 26 - 44022 Comacchio (FE)

☎ 0533/318625

P.IVA: 00342190386 C.F.: 82000590388

Sito internet: www.comune.comacchio.fe.it

Pec: comune.comacchio@cert.comune.comacchio.fe.it



COMACCHIO
TRE PUNTI. UN MONDO DI STAGIONI



COMUNE DI COMACCHIO

Provincia di Ferrara

<p>rappresentano un patrimonio di straordinario valore che rendono il Parco la più importante area ornitologica italiana ed una delle più rilevanti d'Europa. Questa straordinaria diversità di specie è dovuta alla grande varietà di habitat che caratterizzano il Delta, che per molte specie rappresentano ambienti unici dove vivere, nutrirsi, riprodursi o sostare durante le migrazioni;</p>	<p>cui è stata data risposta nell'Ottobre 2020 (num. Doc. INT-01; codice doc. COMP01-GN-A-E-9-21-R00).</p>	<p>Avendo valutato con particolare attenzione il documento integrativo denominato "Punto 7- Relazione odori", di cui al Prot. 09/10/2020.0649506.E (in quanto l'emissione di odori è il punto critico delle discariche), in cui è illustrata la stima dell'impatto olfattivo riconducibile al progetto di ampliamento della discarica; si prende atto dei risultati delle simulazioni effettuate che mostrano che il clima odorigeno dell'area non presenta sostanziali criticità.</p> <p>Preme sottolineare che anche la migliore gestione di esercizio e l'applicazione delle più esatte procedure gestionali garantiscono di limitare, ma non di eliminare, lo sviluppo delle esalazioni maleodoranti.</p> <p>L'Amministrazione intende comunque garantire un buon clima odorigeno e non un clima "non sostanzialmente critico" vista la presenza di 3 ricettori individuati ad una distanza tra 500m e 1km dalla discarica (R1, R2, R3).</p>
<p>9. Prevenzione assoluta su traffico, ambiente residenziale, habitat naturale</p> <p>è prioritario interesse di questa Amministrazione preservare il territorio da qualsiasi impatto diretto o indiretto che possa incidere in maniera</p>	<p>Unitamente agli studi specialistici in termini di emissioni di cui sopra, valutazioni su scenari incidentali sono riportate all'interno del documento dello Studio di Impatto Ambientale elaborato nel Luglio 2019 e trasmesso agli Enti contestualmente all'istanza di avvio del procedimento unico regionale relativo al progetto di ampliamento in</p>	<p>Si ribadisce che è prioritario interesse di questa Amministrazione preservare il territorio da qualsiasi impatto diretto o indiretto che possa incidere in maniera negativa sulla viabilità sul tessuto residenziale sparso, sulla qualità dell'aria che questo tipo di attività inevitabil-</p>

Ufficio Pianificazione

Piazza Folegatti, 26 - 44022 Comacchio (FE)

☎ 0533/318625

P.IVA: 00342190386 C.F.: 82000590388

Sito internet: www.comune.comacchio.fe.it

Pec: comune.comacchio@cert.comune.comacchio.fe.it



COMACCHIO
TRE PUNTI. UN MONDO DI STAGIONI



COMUNE DI COMACCHIO

Provincia di Ferrara

negativa sulla viabilità sul tessuto residenziale sparso, sulla qualità dell'aria che questo tipo di attività inevitabilmente comporta, sull'ambiente;	esame (istanza prot. 84/2019/SIC del 29/07/2019 – prot. RER PG/2019/0620421 del 30/07/2019), Quadro di riferimento Ambientale (num. doc. SIA04) ed in particolare al paragrafo 4.10, che contempla e analizza le seguenti condizioni straordinarie che possono avere ripercussioni anche su ambiente residenziale e habitat naturale: allagamenti, incendi, esplosioni e dispersioni accidentali di rifiuti. A questi si aggiungono le valutazioni sul ripristino ambientale previsto dal progetto e l'elaborazione di fotoinserimenti del progetto, riportati rispettivamente nei paragrafi 4.5 e 4.6 del Quadro di Riferimento Ambientale di cui sopra (SIA-04).	mente comporta, sull'ambiente. Un corretto inserimento paesaggistico o la previsione progettuale di una schermatura costituita da una cortina verde non possono limitare gli impatti soprariportati, ma solo rendere meno visibile l'intervento.
---	--	---

Infine si ritiene di specificare ulteriormente le motivazioni sopra riportate con le seguenti considerazioni:

1. VINCOLI DA PTCP

L'area oggetto di ampliamento è nelle strette vicinanze di areali definiti dal PTCP ex art. 20 delle Norme Tecniche di Attuazione quali "Gli elementi morfologico-documentali: i dossi e le dune". In particolare si tratta del sistema di "dossi e dune di valore storico-documentale, visibili sul microrilievo" (art. 20.a) come descritti nella tavola 5.8 "Il sistema ambientale" del PTCP (Allegato3).

Si riporta di seguito lo stralcio dell'art. 20, comma 1, delle NTA del PTCP relativo alla descrizione di tale sistema ambientale:

- Le zone oggetto delle tutele di cui al presente articolo costituiscono il sistema portante della morfologia del territorio ferrarese, testimoniano le tappe della costruzione e trasformazione della pianura alluvionale e delle sue forme di popolamento, sostengono la funzione primaria di canale di alimentazione delle falde di acqua dolce; la perimetrazione dei dossi e delle dune, riportata nelle tavole di Piano contrassegnate dal numero 5, riguarda gli elementi di sicuro rilievo sovracomunale e può essere integrata dalla pianificazione comunale, o da essa modificata esclusivamente per essere portata a coincidere con il più vicino limite fisicamente rilevabile sul territorio, in ogni caso senza interrompere la continuità della zona di tutela.

Ufficio Pianificazione

Piazza Folegatti, 26 - 44022 Comacchio (FE)

☎ 0533/318625

P.IVA: 00342190386 C.F.: 82000590388

Sito internet: www.comune.comacchio.fe.it

Pec: comune.comacchio@cert.comune.comacchio.fe.it



COMACCHIO
TRE PIANI. UN MONDO DI STRADE.



COMUNE DI COMACCHIO

Provincia di Ferrara

Si riporta di seguito lo stralcio dell'art. 20, comma 7, delle NTA del PTCP relativo alle prescrizioni da attuare in tale sistema ambientale:

- [...] (P) Tali complessi dunosi non potranno in nessun caso essere interessati dalla localizzazione di attività di cava, da discariche o da qualsiasi tipo di impianto per lo smaltimento e recupero dei rifiuti solidi, speciali ed inerti, comprendendo in tale divieto anche la individuazione di percorsi di accesso o di servizio a tali attività ed impianti; sono inoltre vietate movimentazioni di terreno, per qualsiasi fine eseguite, che portino alla modifica delle curve di livello del sistema dunoso rilevabile sul piano di campagna.

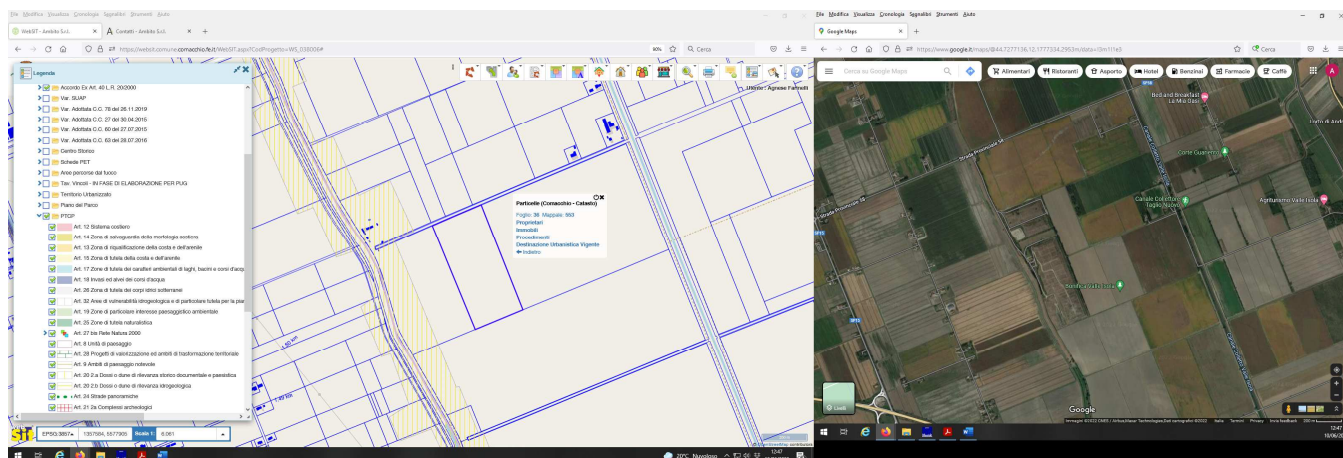

Evidenziazione in colore giallo dell'ambito interessato dal sistema di "dossi e dune di valore storico-documentale, visibili sul microrilievo" (art. 20.a del PTCP) e dell'estensione del mappale catastale (identificato al Foglio n. 36 Mapp. 553) interessato dall'ampliamento della discarica.

2. RICHIESTA DI CONTRIBUTO ISTRUTTORIO PER OTTENIMENTO DI PARERI DI RILEVANTE INTERESSE NON ESPRESSI QUALI: AUSL E PROVINCIA DI FERRARA.

Nell'ambito del procedimento in parola mancano due contributi istruttori di fondamentale importanza: quello dell'AUSL di Ferrara e quello della Provincia di Ferrara. Nella Delibera della Giunta Regionale n.ro 705 del 17/05/2021, si riportano due motivazioni circa l'assenza di tali contributi che di seguito, per completezza di informazione, riportiamo. Preme rilevare che tali pareri potrebbero essere espressi "ora per allora" in occasione della riapertura del procedimento. Di seguito gli stralci della Delibera della Giunta Regionale n.ro 705 del 17/05/2021:

- *l'AUSL, regolarmente convocata, pur avendo contribuito alle richieste di integrazioni in avvio del procedimento acquisite con prot. PG/2020/6434 del 16/01/2020, non ha partecipato alla Conferenza di servizi decisoria e non ha espresso parere causa recrudescenza del Covid-19, come da nota acquisita da ARPAE al PG/2020/36454 del 05/03/2020;*

ed inoltre:

Ufficio Pianificazione

Piazza Folegatti, 26 - 44022 Comacchio (FE)

☎ 0533/318625

P.IVA: 00342190386 C.F.: 82000590388

Sito internet: www.comune.comacchio.fe.it

Pec: comune.comacchio@cert.comune.comacchio.fe.it



COMACCHIO
TRE PUNTI. UN MONDO DI STORIE.



COMUNE DI COMACCHIO

Provincia di Ferrara

- *la Provincia di Ferrara ha partecipato alle sedute della Conferenza di servizi ma non ha rilasciato atti di competenza in materia urbanistica, visto il dissenso espresso dall'amministrazione comunale alla variante specifica al PRG già in avvio della conferenza;*

3. ENTRATA IN VIGORE DEL PRRB

Dato atto che con Delibera di Giunta Regionale n.ro 2265 del 27/12/2021 è stata adottata la proposta di Piano Regionale di Gestione dei rifiuti e per la bonifica delle aree inquinate (PRRB) 2022/2027, in cui al punto n.ro 2 del deliberato si dà atto che, ai sensi dell'art. 34, comma 4, della LR 16/2017 dalla data di adozione della proposta di piano trovano applicazione le norme di salvaguardia. Pertanto è necessaria l'espressione del parere di competenza anche in merito al piano adottato di cui sopra.

Distinti saluti,

IL DIRIGENTE DEL SETTORE IV-V

Arch. Daniele Cavallini

(documento firmato digitalmente)

Allegati: i seguenti allegati sono scaricabili al seguente link:

http://195.62.166.220/comacchio/files/Allegati_discarica.zip

Allegato1: elaborato n.ro 12 “Carta Geomorfologica” allegato al Quadro Conoscitivo della proposta del Nuovo Piano Urbanistico Generale – fase della Consultazione Preliminare.

Allegato2: stato di fatto del manto stradale delle strade provinciali SP15 e SP58.

Allegato3: tavola 5.8 “Il sistema ambientale” del PTCP.

Ufficio Pianificazione

Piazza Folegatti, 26 - 44022 Comacchio (FE)

☎ 0533/318625

P.IVA: 00342190386 C.F.: 82000590388

Sito internet: www.comune.comacchio.fe.it

Pec: comune.comacchio@cert.comune.comacchio.fe.it



COMACCHIO
TRE PUNTI. UN MONDO DI STAGIONI