



Spett.le
REGIONE EMILIA ROMAGNA
Area Valutazione Impatto Ambientale e
Autorizzazioni
vipsa@postacert.regione.emilia-romagna.it

Spett.le
ARPAE Emilia Romagna
Area autorizzazioni e concessioni est
Servizio Autorizzazioni e Concessioni di Ravenna
aora@cert.arpa.emr.i

HEA S.p.A.
4225200
PEC: heaspa@legalmail.it

Eni Rewind S.p.A.
progetti.risanamentoambientale.nordest@pec.
enirewind.com

OGGETTO: ISTANZA: 2021/00325/NO_ORD_INC

PROCEDURA PER IL PROVVEDIMENTO AUTORIZZATORIO UNICO REGIONALE (PAUR) COMPENSIVO DI VALUTAZIONE DI IMPATTO AMBIENTALE (VIA), AUTORIZZAZIONE INTEGRATA AMBIENTALE (AIA) AI SENSI DEL D.LGS. N. 152/2006 E DELLA L.R. N. 4/2018 E DELLA L.R. N. 21/2004, VALUTAZIONE DI INCIDENZA AMBIENTALE, VARIANTE URBANISTICA AGLI STRUMENTI COMUNALI, VALSAT AI SENSI DELLA L.R. 24/2017 PER IL PROGETTO "COMPARTO DI SVILUPPO PONTICELLE: PIATTAFORMA POLIFUNZIONALE HEA E PIATTAFORMA BIO-RECUPERO ENI REWIND" LOCALIZZATO NELL'AREA DENOMINATA PONTICELLE PRESSO IL POLO INDUSTRIALE NEL COMUNE DI RAVENNA (RA) E PRESENTATO CONGIUNTAMENTE DA HEA S.P.A. ED ENI REWIND S.P.A. (FASC. RER N. 1317/33/2021

LOCALIZZAZIONE: fuori parco e fuori Sito Rete Natura 2000

RICHIEDENTE: CONGIUNTAMENTE DA HEA S.P.A. ED ENI REWIND S.P.A

AMMINISTRAZIONE PROCEDENTE: ARPAE SAC Ravenna

TRASMISSIONE: PRECISAZIONE RIGUARDO PARE SULLA VALUTAZIONE DI INCIDENZA AMBIENTALE PER INTERVENTO RICADENTE ALL'ESTERNO DELLA PERIMETRAZIONE DELLE STAZIONI DEL PARCO REGIONALE DEL DELTA DEL PO EMILIA ROMAGNA ED ALL'INTERNO DI SITO RETE NATURA 2000

La presente in riferimento alla richiesta pervenuta al nostro prot.n. 8974 del 21/09/2022, inviata congiuntamente da HEA spa e da ENI REWIND spa, per la revisione della prescrizione inserita nel provvedimento 221/2022 del 22/07/2022 di seguito riportata:

4) *si dovrà provvedere al corretto inserimento ambientale dell'area corrispondente agli impianti, tramite la messa dimora sul lato meridionale di essenze arboree o arbustive autoctone*

Parco del Delta del Po

Ente di Gestione per i Parchi e la Biodiversità – Delta del Po

Corso G. Mazzini, 200 - 44022 Comacchio (FE) - Tel. 0533 314003 - Fax 0533 318007
e-mail - P.E.C.: parcodeltapo@cert.parcodeltapo.it - web: <http://www.parcodeltapo.it/it/>
C.F.: 91015770380 - P.IVA: 01861400388



Il Delta del Po è riconosciuto dall'UNESCO
Patrimonio dell'Umanità (Marrakech, 2.12.1999)
Riserva della Biosfera Mab (Parigi, 9.6.2015)



in grado di schermare la presenza degli impianti, frenare la diffusione di poveri e sostanze odorigene.

Considerato infatti che, come esplicitato nella nota pervenuta, si evidenzia che:

sul lato meridionale dell'area risultano già previsti interventi di piantumazione nell'ambito della realizzazione delle opere di urbanizzazione di cui al PUA approvato con Delibera di Giunta Comunale n. 625 del 31/10/2018 (rif. PG199015 del 09/11/2018) ed oggetto di Permesso di Costruire n. 65/2020 rilasciato dal Comune di Ravenna.

Si precisa in particolare che gli interventi di piantumazione previsti:

- interessano, con riferimento alla prescrizione, anche la zona meridionale dell'area ed in particolare la porzione sud-ovest dell'area d'intervento, in quanto la restante parte del lato meridionale risulta confinata con comparto impiantistico "Baiona" di HeraAmbiente;*
- sono stati definiti nell'ambito del PUA e del relativo Permesso di Costruire soprarichiamati, recependo, tra l'altro, le indicazioni della CQAP in merito alla tipologia di essenze da piantumare, tenuto conto che la piantumazione arborea di alto fusto risulta incompatibile con indicazioni e limitazioni derivanti da aspetti di sicurezza fornite, per quanto di interesse e competenza, dall'Ente gestore delle linee aeree di elettrodotto.*

Si ritiene opportuno variare la prescrizione imposta richiedendo di valutare l'opportunità di realizzare una schermatura composta da specie arbustive autoctone che favoriscano l'inserimento paesaggistico degli impianti posti ad est della via Canale Magni ed in particolare dell'area impianto fotovoltaico ENI New Energy, per chi sta percorrendo la via Canale Magni medesima fiancheggiata sul lato nord-ovest dagli ambienti umidi limitrofi alla Pineta San Vitale.

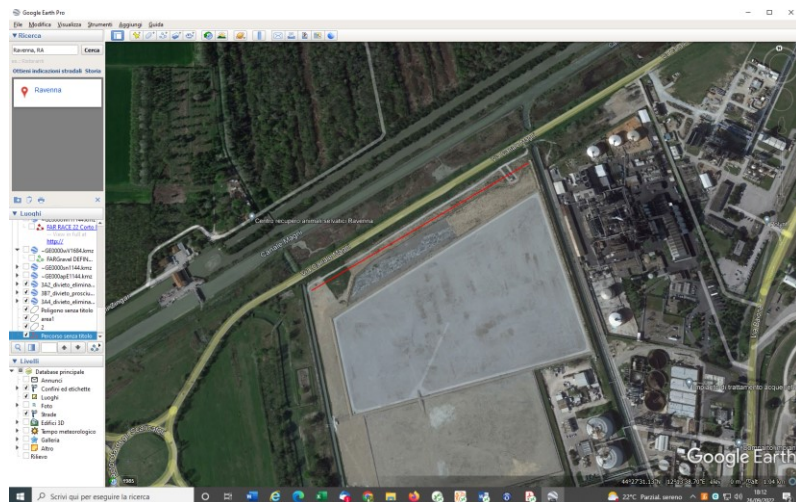

A disposizione per ulteriori chiarimenti si inviano cordiali saluti

Il responsabile del procedimento è Cavalieri Elena, elenacavalieri@parcodeltapo.it, tel. 0533314003

IL DIRETTORE

DOTT. MASSIMILIANO COSTA

Documento informatico sottoscritto con firma digitale ai sensi dell'art.24 del D.Lgs. n.82/2005 e ss.mm.i

Parco del Delta del Po

Ente di Gestione per i Parchi e la Biodiversità – Delta del Po

Corso G. Mazzini, 200 - 44022 Comacchio (FE) - Tel. 0533 314003 - Fax 0533 318007
e-mail - P.E.C.: parcodeltapo@cert.parcodeltapo.it - web: <http://www.parcodeltapo.it/it/>
C.F.: 91015770380 - P.IVA: 01861400388



Il Delta del Po è riconosciuto dall'UNESCO
Patrimonio dell'Umanità (Marrakech, 2.12.1999)
Riserva della Biosfera Mab (Parigi, 9.6.2015)



Parco del Delta del Po

Ente di Gestione per i Parchi e la Biodiversità – Delta del Po

Corso G. Mazzini, 200 - 44022 Comacchio (FE) - Tel. 0533 314003 - Fax 0533 318007
e-mail - P.E.C.: parcodeltapo@cert.parcodeltapo.it - web: <http://www.parcodeltapo.it/it/>
C.F.: 91015770380 – P.IVA: 01861400388



Il Delta del Po è riconosciuto dall'UNESCO
Patrimonio dell'Umanità (Marrakech, 2.12.1999)
Riserva della Biosfera Mab (Parigi, 9.6.2015)