

PEC

Ad Arpae
**Struttura Autorizzazioni e Concessioni di
Reggio Emilia**
Piazza Gioberti 4 - 42121 Reggio Emilia
aoore@cert.arpa.emr.it

Oggetto: Pratica N. 17973/2024. Procedura di Verifica di Assoggettabilità a Via (Screening) ai sensi dell'art. 10 della L.R. 4/2018 del progetto denominato "Attività di lavorazione e produzione di prodotti per l'alimentazione animale" proposto da KEMIN A CAVRIAGO SRL, via G. Leopardi n.1 e via Don Pasquino Borghi n.3 nel comune di Cavriago (RE). *Parere di compatibilità col PTCP*

Vista l'istanza di Verifica di Assoggettabilità a VIA in oggetto, presentata ai sensi dell'art. 10 del LR 4/2018, e la relativa documentazione tecnica pervenuta alla Provincia, prot. 20060 del 01/07/2024 ai fini della presentazione di osservazioni e contributi;

Visti gli esiti dell'incontro istruttorio svoltosi in data 07/08/2024 e le integrazioni pervenute dal proponente, trasmesse da ARPAE e acquisite al nostro prot. n. 27462 del 17/09/2024;

Considerato che:

- la ditta Kemin Cavriago svolge attività di lavorazione e produzione di integratori per l'alimentazione animale;
- Il polo produttivo aziendale è suddiviso in tre complessi edilizi principali. Le modifiche oggetto della procedura di screening riguardano la realizzazione di una seconda linea di lavorazione denominata "Kessent 2" nel complesso edificio di via Borghi 3;
- secondo il vigente Piano Urbanistico vigente (PSC), l'area ricade in zona "Ambiti specializzati per attività produttive esistenti - APC" definita dall'Art. 44 delle NTA del PSC e regolata dall'art. 56 delle NTA del RUE del Comune di Cavriago;

Rilevato che, ai sensi del PTCP, l'area di sedime dello stabilimento ricade in:

- Reticolo secondario di pianura, aree potenzialmente allagabili con scenari di

pericolosità P2 (art. 68 bis NA), ove l'articolo rinvia alle disposizioni di cui alla DGR 1300/2016, in ottemperanza della quale è stata verificata la compatibilità degli interventi in progetto con le condizioni locali di pericolosità idraulica e prevista l'adozione di idonee misure mitigative;

- Zone di protezione delle acque sotterranee nel territorio pedecollina-pianura (art82) la cui disciplina non interessa gli interventi in esame;

si ritiene l'intervento in esame compatibile con i vincoli e le tutele del PTCP vigente.

per LA DIRIGENTE DEL SERVIZIO
PIANIFICAZIONE TERRITORIALE

Ing. Valerio Bussei

Documento sottoscritto in forma digitale ai sensi del d.lgs. 82/2005

LOCALIZZAZIONE





DESCRIZIONE AZIENDALE SUDDIVISIONE IN TRE COMPLESSI EDILIZI PRINCIPALI



PROVINCIA
DI REGGIO EMILIA

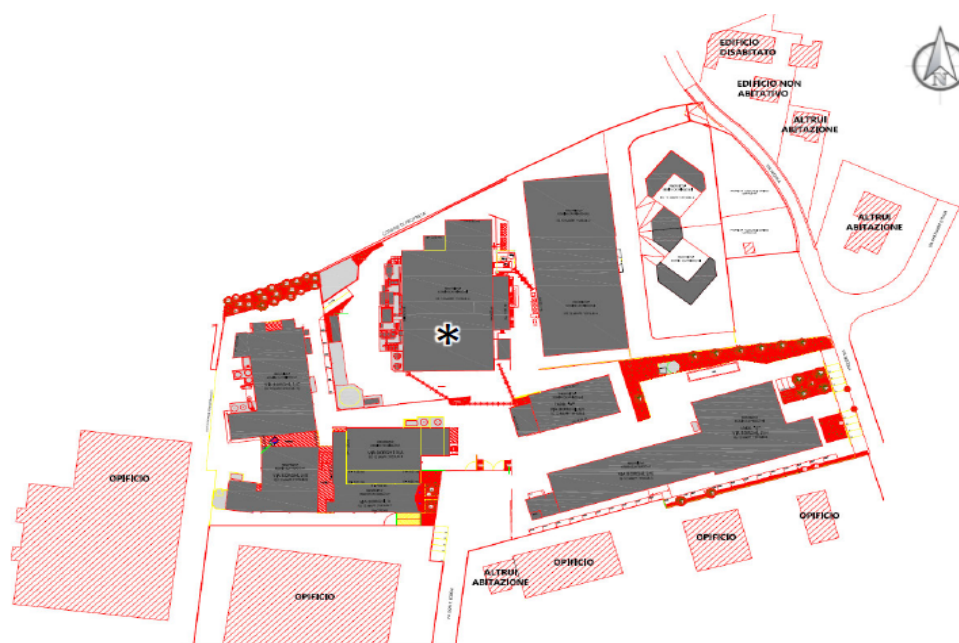

PTCP P2 lambisce canale demaniale

Servizio Pianificazione territoriale - Piazza Gioberti 4 - 42121 Reggio Emilia

Provincia di Reggio Emilia - Corso Garibaldi 59 - 42121 Reggio Emilia - c.f. 00209290352 - Tel 0522.444111 - www.provincia.re.it

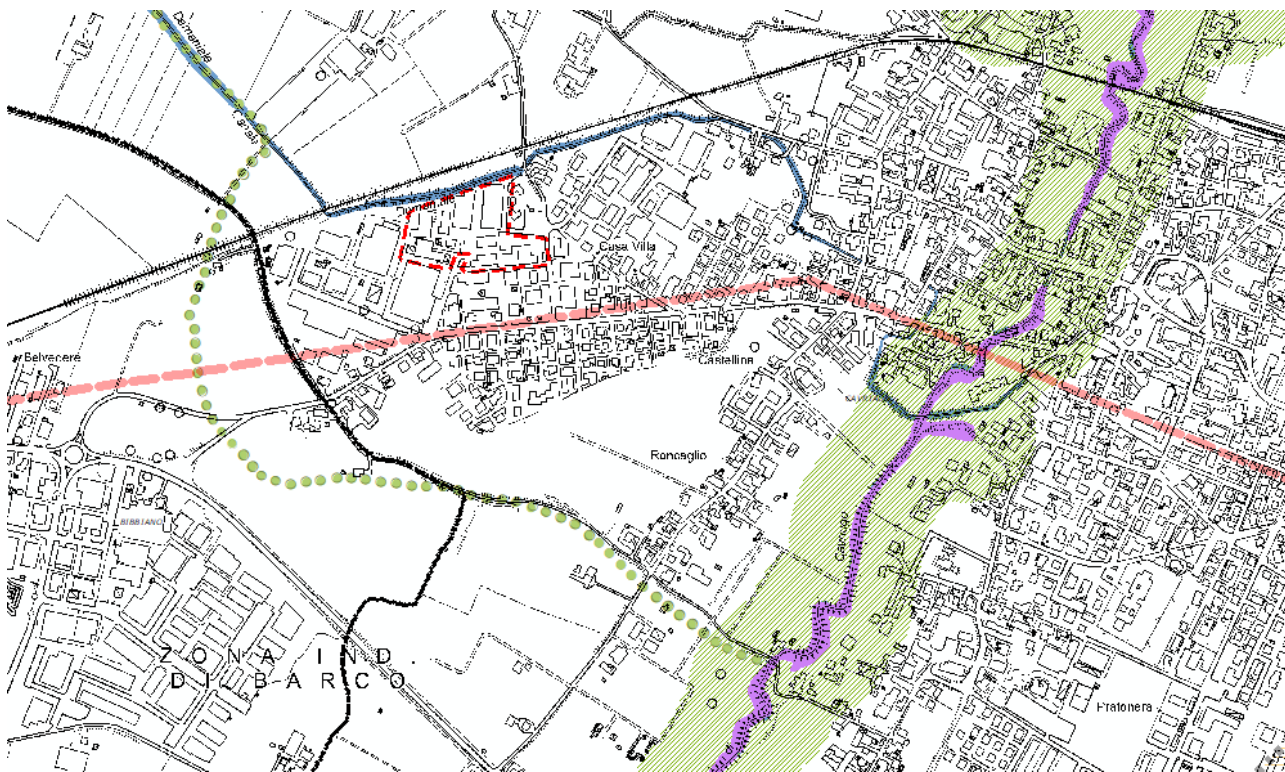

PTCP P5a

Servizio Pianificazione territoriale - Piazza Gioberti 4 - 42121 Reggio Emilia

Provincia di Reggio Emilia - Corso Garibaldi 59 - 42121 Reggio Emilia - c.f. 00209290352 - Tel 0522.444111 - www.provincia.re.it

Zone di protezione delle acque sotterranee nel territorio pedecollina-pianura (art82)

Progetti e programmi integrati di valorizzazione del paesaggio (art101)

lambisce a nord Invasi ed alvei di laghi, bacini e corsi d'acqua (art.41)

