



Comune di Ozzano dell'Emilia

Città Metropolitana di Bologna

SETTORE PROGRAMMAZIONE E GESTIONE DEL TERRITORIO
Servizio Assetto del Territorio

Via della Repubblica 10 - C.A.P. 40064 – Servizio Tecnico 051791344 - fax 051797951
internet: <http://www.comune.ozzano.bo.it> - e-mail edilizia_privata@comune.ozzano.bo.it

Fascicolo 2023/DAO.06.09.02/26

Alla Regione Emilia Romagna
Area Valutazione Impatto Ambientale e Autorizzazioni
c.a. Dott. Ruggero Mazzoni
pec: vipsa@postacert.regione.emilia-romagna.it

ARPAE – Area Autorizzazioni e Concessioni Metropolitana
pec: aobo@cert.arpa.emr.it

e, p.c.

Chiron Energy SPV 20 S.r.l.
Pec: crv.20@pec.chironenergy.com

OGGETTO: Procedura di Verifica di Assoggettabilità a VIA, ai sensi dell'art. 10 della L.R. 4/2018 e dell'art. 19 del D.lgs. 152/2006, del progetto denominato "Lotto di impianti di produzione di energia elettrica da fonte fotovoltaica "Ozzano 3" - "Ozzano 4" - "Ozzano 5"", localizzato in Via Tolara di Sotto snc. nel Comune di OZZANO DELL'EMILIA prov. (BO).

OSSERVAZIONI E RICHIESTA CHIARIMENTI

Con riferimento al procedimento di cui all'oggetto, esaminata la documentazione prodotta si formulano le seguenti osservazioni.

Si evidenzia la presenza nei pressi dell'area oggetto di proposta di intervento di un bene vincolato ai sensi dell'art. 10 comma 1 e art. 12 del D.Lgs. 42/2004. Nello specifico si tratta del "Fondo Benedetta" tutelato con D.M. 13/02/2008. A maggior chiarezza si allega la planimetria con indicazione del bene tutelato dalla quale si potrà apprezzare che l'area in esame risulta per la quasi totalità all'interno della fascia di 500 metri di cui alla lettera c-quater dell'art. 20 comma 8 del D.Lgs. 199/2021.

In relazione al RUE vigente, il progetto non rispetta la normativa relativa alle fasce di rispetto stradale in quanto non risulta acquisito l'eventuale parere favorevole alla realizzazione dell'intervento nella fascia di rispetto stradale della Via Tolara di Sotto. Analogamente non risulta rispettata la fascia di rispetto ferroviario e non risulta acquisita la deroga da parte dell'Ente proprietario della ferrovia.

L'area interessata dalla proposta di intervento dista soli 400 m. da un'area individuata come Sito Rete Natura 2000 (planimetria in allegato). Mentre il tracciato previsto per l'elettrodotto si pone proprio sul margine della predetta area. Si ritiene quindi che il proponente debba procedere con la procedura di VINCA revisionando la documentazione allegata all'istanza.

Come evidenziato nel corso dell'incontro tecnico tenutosi in modalità sincrona lo scorso 07 Novembre 2024, si suggerisce di potenziare la barriera di mitigazione del verde nei lotti denominati Ozzano 3 e Ozzano 4 nei lati che confinano con i fabbricati adiacenti evidenziati nella planimetria sotto riportata:



Comune di Ozzano dell'Emilia

Città Metropolitana di Bologna

SETTORE PROGRAMMAZIONE E GESTIONE DEL TERRITORIO
Servizio Assetto del Territorio

Via della Repubblica 10 - C.A.P. 40064 – Servizio Tecnico 051791344 - fax 051797951
internet: <http://www.comune.ozzano.bo.it> - e-mail edilizia_privata@comune.ozzano.bo.it

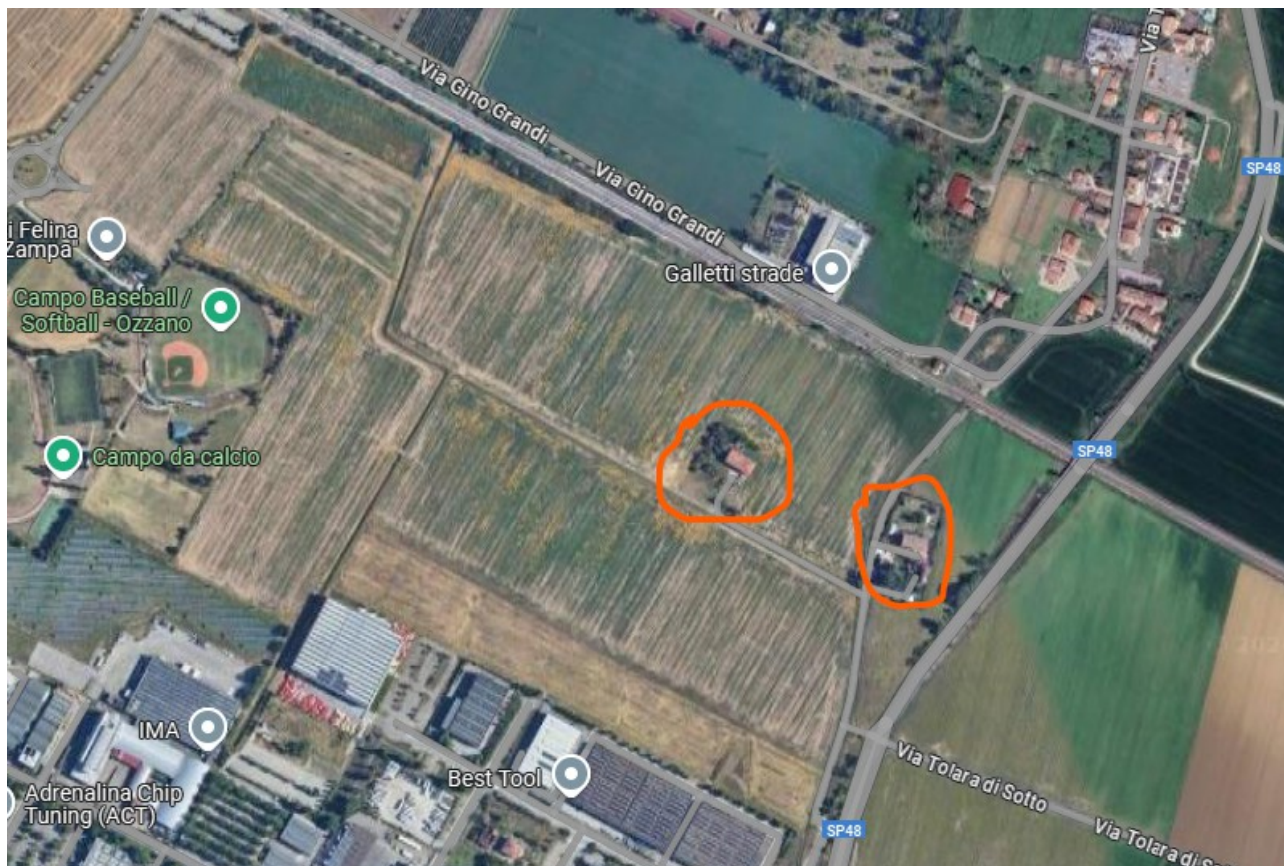

Considerato che il Comune di Ozzano dell'Emilia ha aderito al protocollo di intesa denominato Bee Valley Idice con lo scopo di preservare e favorire la vita degli insetti impollinatori per favorire la conservazione dell'ambiente, la salvaguardia della biodiversità e degli ecosistemi naturali si chiede che lo strato erbaceo che verrà ripristinato al termine dei lavori nonché le fasce arbustive di mitigazione possano contribuire all'obiettivo attraverso la previsione di idoneo mix di essenze utile appunto alla vita e proliferazione degli insetti impollinatori attraverso specifica consulenza specialistica.

Tutto ciò per le necessarie e opportune valutazioni in merito alla idoneità delle aree di intervento nonché delle procedure autorizzative.

Distinti saluti.

**IL RESPONSABILE DEL SETTORE PROGRAMMAZIONE
DEL TERRITORIO**

*Ing. Chiara De Plato
(firmato digitalmente)*

Allegati:

- Planimetria con individuazione dell'area sito "Rete Natura 2000".
- Planimetria con individuazione del "fondo Benedetta"