

ARPAE – SAC di Ferrara  
Servizio Autorizzazioni e Concessioni  
Unità Autorizzazioni complesse ed Energia  
[aoofe@cert.arpa.emr.it](mailto:aoofe@cert.arpa.emr.it)

e, p.c. Regione Emilia-Romagna  
Direzione Generale Cura del Territorio e dell'Ambiente  
Area Valutazione impatto Ambientale e Autorizzazioni  
[vipsa@postacert.regione.emilia-romagna.it](mailto:vipsa@postacert.regione.emilia-romagna.it)  
iCube Development 16 S.r.l.  
[icube16@pec.it](mailto:icube16@pec.it)

Allegati n

Oggetto: Art. 27 bis, D. Lgs 152/2006, L.R. 4/2018 art. 15  
Istanza di avvio del procedimento unico di Valutazione di Impatto Ambientale per il progetto di un Impianto Agrivoltaico Avanzato denominato 'Voghiera PV 001' di potenza pari a 24,99 MWp e relative opere di connessione alla linea RTN, nei Comuni di Voghiera e Ferrara.

Proponente: iCube Development 16 S.r.l.

### **Osservazioni**

In riferimento al procedimento in oggetto, inviato da codesta Agenzia il 12/03/2025 con prot. n. 47756, registrato al protocollo dello scrivente con n. 12/03/2025.0020624, ai fini del rilascio del proprio parere ai sensi del R.D. 523/1904, si precisa quanto segue:

- questa Agenzia ha fra i suoi compiti d'istituto il mantenimento della sicurezza idraulica relativamente ai corsi d'acqua di propria competenza, nella fattispecie gli argini del Po di Volano – Risvolta di Cona;
- il progetto, nello specifico la posa delle opere di connessione, interferisce con le OO.II di competenza di questa Agenzia, in particolare con l'argine sinistro del Po di Volano-risvolta di Cona nel tratto compreso fra via Zamboni e via Pomposa (parzialmente coincidente con Via della Ginestra-S.P. 29).

### SEDE OPERATIVA

Viale Cavour 77	44121 - Ferrara	Tel 0532218811	Fax 0532210127
-----------------	-----------------	----------------	----------------

PEC: [stpc.ferrara@postacert.regione.emilia-romagna.it](mailto:stpc.ferrara@postacert.regione.emilia-romagna.it)

e-mail [stpc.ferrara@regione.emilia-romagna.it](mailto:stpc.ferrara@regione.emilia-romagna.it)

		ANNO	NUMERO
a uso interno	DP		

Classif.

INDICE	LIV.1	LIV.2	LIV.3	LIV.4	LIV.5
5683	650				

Fasc.

ANNO	NUMERO	SUB
2017	272	

Alla luce di quanto premesso, ai fini dell'espressione del parere idraulico, già in questa fase preliminare si ritiene opportuno richiedere la modifica del tracciato nella parte indicata nel seguente estratto cartografico:

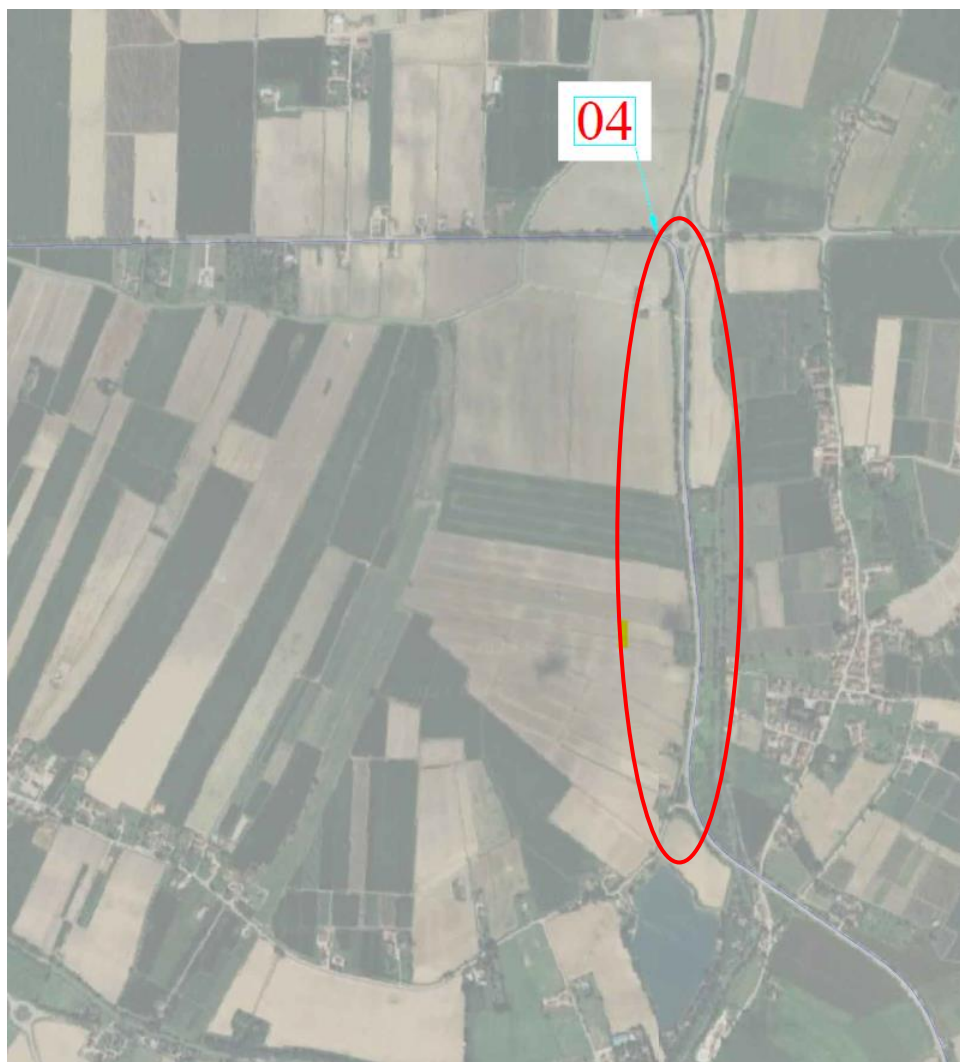

Per informazioni e chiarimenti si può fare riferimento alla geom. Donatella Casanova (rif. tel. 0532218805 – e-mail: [donatella.casanova@regione.emilia-romagna.it](mailto:donatella.casanova@regione.emilia-romagna.it)) e all'arch. Elisa Grandi (rif. tel. 0532218840 – e-mail: [elisa.grandi@regione.emilia-romagna.it](mailto:elisa.grandi@regione.emilia-romagna.it)).

Cordiali saluti.

*Firmato digitalmente*  
Il Responsabile del Procedimento  
Ing. Davide Malfatto