



energy to inspire the world

r_emiro.Giunta - Prot. 07/05/2025.0452242.E

Spett.le
Arpae
Agenzia regionale per la prevenzione, l'ambiente e l'energia dell'Emilia-Romagna
Servizio Autorizzazioni e concessioni di Parma
Area Autorizzazioni e concessioni Ovest
P.le della Pace, 1 – CAP 43121 Parma PR
c.a. dott.sa Beatrice Anelli
pec: aopr@cert.arpa.emr.it
mail: mpaganuzzi@arpae.it
mail: gricciardi@arpae.it

C.C.
GREEN FROGS PARMA S.R.L.
pec: gparma@legalmail.it

Regione Emilia-Romagna
Area Valutazione Impatto Ambientale e Autorizzazioni
pec: vipsa@postacert.regione.emilia-romagna.it

Snam Rete Gas Spa
Distretto Centro Orientale
Via M.E. Lepido, 203/15 - 40132 Bologna BO
pec: distrettoceor@pec.snam.it

Fidenza, 07/05/2025
Prot. N. DICEOR/C.Fz/LaP/Chi n. 062/2025
TRASMESSA VIA PEC
Aint Master EAM96265 – figlie EAM96881-EAM96868

Oggetto: LR 04/18, Dlgs 152/06 smi art. 27-bis.
Procedura per il rilascio del Provvedimento Autorizzatorio Unico Regionale e del provvedimento di Valutazione di Impatto Ambientale relativi al progetto di impianto solare agrivoltaico di tipo avanzato denominato "PARMA" presentato da GREEN FROGS PARMA S.R.L., localizzato nei Comuni di Traversetolo e Montechiarugolo (PR).
Richiesta integrazioni nell'ambito della fase di completezza iniziale.
Verifica dell'adeguatezza e della completezza della documentazione così come integrata.

Metanodotti Interferiti:
Metanodotto All. Mutti DN 100
Metanodotto Diramazione per Traversetolo DN 200
Nulla Osta con prescrizioni

Con riferimento alla Vs pec del 14/02/2025 prot. N. 29198/2025 relativa alla indizione della procedura per il rilascio del Provvedimento Autorizzativo Unico Regionale e del VIA in oggetto trasmessa ai Ns uffici di Bologna (distrettoceor@pec.snam.it), documenti reperibili al link <https://serviziambiente.regione.emilia-romagna.it/viavas/>, ed alla successiva Vs pec del 22/04/2025 prot. 75125/2025, Snam Rete Gas (Soggetto proprietario e gestore del metanodotto interferito, opera destinata ad attività di trasporto del gas naturale dichiarata ai sensi dell'art. 8, comma 1 del D. Lgs. 23 maggio 2000 N. 164 e dell'art. 1, comma 2 lettera b, della legge n. 239/2004 "attività di interesse pubblico") precisa quanto segue.

Snam Rete Gas S.p.A.
Centro di Fidenza
Via Bologna, 9
43036 Fidenza (PR)
Tel. + 39 0521.964034
www.snam.it
Pec: centrofidenza@pec.snamretegas.it
Chiama Prima di Scavare numero verde (800.900.010)

Snam Rete Gas S.p.A.
Sede legale: San Donato Milanese (MI), Piazza Santa Barbara, 7
Capitale sociale Euro 1.200.000.000,00 i.v.
Codice Fiscale e iscrizione al Registro Imprese della CCIAA di Milano, Monza Brianza, Lodi n. 10238291008
R.E.A. Milano n. 1964271, Partita IVA n. 10238291008
Società soggetta all'attività di direzione e coordinamento di Snam S.p.A.
Società con unico socio



- L'attività di trasporto del gas naturale svolta dalla scrivente Società è disciplinata dalle vigenti norme di sicurezza del Decreto 24.11.84 del Ministero degli Interni e s.m.i. (Norme di sicurezza antincendio per il trasporto, la distribuzione, l'accumulo e l'utilizzazione del gas naturale con densità non superiore a 0,8) e del Decreto 17.04.08 del Ministero dello Sviluppo Economico (Regola tecnica per la progettazione, costruzione, collaudo, esercizio e sorveglianza delle opere e degli impianti di trasporto di gas naturale con densità non superiore a 0,8 - pubblicato sul S.O. della G.U. n.107 del 08.05.08) nonché in accordo alle normative tecniche italiane ed internazionali.
- Nei citati Decreti Ministeriali sono stabilite, tra l'altro, le norme e le condizioni che regolano la coesistenza dei gasdotti con altre infrastrutture o servizi.
- In relazione alle predette normative, Snam Rete Gas a tutela delle proprie infrastrutture ha acquisito preventive autorizzazioni/permessi/concessioni e, in terreni privati, costituito idonei titoli opponibili a terzi (servitù di metanodotto).
- Atteso quanto sopra, Vi concediamo Nulla Osta, per quanto di nostra competenza, alla realizzazione delle opere in oggetto a condizione che, vengano realizzate come da progetto allegato alla Vs. predetta nota e che siano rispettate le seguenti inderogabili condizioni.
 - a) L'inizio dei Vostri lavori nei tratti interferenti la nostra condotta dovrà essere preventivamente concordato con il nostro ufficio (tel.0521964034 - numero verde 800 900 010), che provvederà alla stesura del verbale di riunione riguardante i rischi specifici, al picchettamento della condotta e alla stesura del relativo verbale in cui, tra l'altro, è previsto il nominativo della Vostra impresa esecutrice dei lavori e quello della compagnia assicuratrice fornendo, anche durante la fase esecutiva dei lavori stessi, la necessaria assistenza con proprio personale;

Met. All. Mutti: attraversamento strada Comunale via della Sbarra e parallelismo in prossimità dell'attraversamento. Parallelismo con Asset SRG a distanza non inferiore a 7.00 m. Attraversamento superiore in scavo a cielo aperto con distanza tra le superfici affacciate non inferiore a 0.50 m. Dovranno essere interposte tra i sottoservizi e tra il sottoservizio con minor copertura e il piano campagna piastre in CA prefabbricate ("beole") di dimensioni par a 2.00x2.00x0.10 m per un'area complessiva non inferiore a 2.00 mq;

Met Dir per Traversetolo: attraversamento strada Comunale via della Sbarra. Attraversamento superiore in scavo a cielo aperto con distanza tra le superfici affacciate non inferiore a 0.50 m. Dovranno essere interposte tra i sottoservizi e tra il sottoservizio con minor copertura e il piano campagna piastre in CA prefabbricate ("beole") di dimensioni par a 1.00x2.00x0.10 m per un'area complessiva non inferiore a 2.00 mq;
 - b) qualora in corso di esecuzione dei Vs. lavori non sia rispettata la condizione di cui al punto (a), gli stessi dovranno essere interrotti e Snam Rete Gas dovrà provvedere con proprie imprese idoneamente qualificate - ma a spese del Richiedente - ad eseguire gli interventi necessari per l'adeguamento dei propri impianti. In tal caso sarà cura della stessa Snam Rete Gas, a fronte di Vs. specifica richiesta, formalizzare il preventivo dei costi di addebito e dei tempi necessari alla risoluzione dell'interferenza;
 - c) L'esecuzione delle Vs. opere e/o le eventuali attività di scavo in prossimità della ns. condotta potranno essere effettuate, previa la messa a vista del metanodotto, mediante l'utilizzo di mezzi meccanici di

Snam Rete Gas S.p.A.

Centro di Fidenza
Via Bologna, 9
43036 Fidenza (PR)
Tel. + 39 0521.964034
www.snam.it

Pec: centrofidenza@pec.snamretegas.it

Chiama Prima di Scavare numero verde (800.900.010)

Snam Rete Gas S.p.A.

Sede legale: San Donato Milanese (MI), Piazza Santa Barbara, 7
Capitale sociale Euro 1.200.000.000,00 i.v.
Codice Fiscale e iscrizione al Registro Imprese della CCIAA di Milano, Monza Brianza, Lodi n. 10238291008
R.E.A. Milano n. 1964271, Partita IVA n. 10238291008
Società soggetta all'attività di direzione e coordinamento di Snam S.p.A.
Società con unico socio



energy to inspire the world

dimensione e potenza ridotta, con peso complessivo a pieno carico non superiore a 15 t, dotati di benna liscia, fino ad una distanza di 0,50 m dal metanodotto, la restante parte dello scavo dovrà essere effettuata a mano, il tutto alla presenza del ns. personale. Resta inteso che dovranno essere rispettate tutte le modalità operative eventualmente richieste dal ns. personale presente sul posto, atte a garantire la sicurezza del metanodotto;

- d) prima dell'inizio di qualsiasi attività cantieristica e/o operativa, Green Frogs Parma Srl dovrà trasmettere, tra l'altro, alla scrivente unità operativa Snam Rete Gas il crono-programma dei propri lavori;
- e) Green Frogs Parma Srl si obbliga, a sua volta, a trasferire le informazioni di cui al punto (c) a tutto il proprio personale ivi compreso quello di eventuali appaltatori o subappaltatori;
- f) dovrà essere garantita la possibilità di accesso in ogni tempo con il personale ed i mezzi necessari, alle opere ed agli impianti qualora la scrivente Società abbia la necessità di eseguire lavori di manutenzione ordinaria e/o straordinaria su tali tratte di metanodotti.
- g) Qualora ricorra la necessità di intervenire su tali tratte di metanodotti, anche in futuro, gli eventuali danni causati ai manufatti realizzati o, comunque, a qualsiasi opera o materiale che costituisca ostacolo per il personale e i mezzi non potranno, in nessun caso, costituire motivo di richiesta di risarcimento da parte Vostra così come per le opere necessarie a protezione del Vs sottoservizio.
- Resta, altresì, inteso che le fasce asservite ai nostri metanodotti non potranno essere pavimentate né adibite a deposito di materiali e/o di mezzi ed apparecchiature in genere.
- Resta infine inteso che, qualora dovesse essere disattesa anche solo una delle condizioni sopra esposte o la realizzazione delle Vostre opere avvenga in difformità al D.M. 17.04.2008, nonché al progetto allegato alla Vs. nota sopracitata, il presente Nulla Osta dovrà intendersi nullo e immediatamente revocato, con l'obbligo - da parte Sua/Vostra - di ripristinare i terreni allo stato "quo ante" ed in linea con i patti e le condizioni contrattuali previste dall'atto di servitù in essere.
- In ogni caso, la scrivente Società si ritiene sollevata e mallevata da qualsiasi responsabilità per i danni che possano derivare ai metanodotti, persone e/o cose a causa di eventi dipendenti dalla realizzazione delle Vostre opere.
- Il predetto Centro Snam Rete Gas S.p.A. di Fidenza tel. 0521964034 resta a Vostra disposizione per gli eventuali ulteriori chiarimenti al riguardo.
- Copia del presente Nulla Osta dovrà esserci restituito controfirmato per accettazione prima dell'inizio dei Suoi/Vs. lavori; resta inteso che la validità del presente Nulla Osta, è subordinato al completamento delle Sue/Vostre opere entro e non oltre mesi 18 mesi dalla predetta accettazione.
- In allegato Vi trasmettiamo il modello del verbale dei rischi specifici, da redigere in occasione delle attività di picchettamento prima dell'inizio dei lavori, affinché fin d'ora ne prendiate conoscenza dei contenuti da trasferire all'eventuale impresa esecutrice dei lavori. Si allega altresì l'informativa sul trattamento dei dati personali.

Snam Rete Gas S.p.A.

Centro di Fidenza
Via Bologna, 9
43036 Fidenza (PR)
Tel. + 39 0521.964034
www.snam.it

Pec: centrofidenza@pec.snamretegas.it

Chiama Prima di Scavare numero verde (800.900.010)

Snam Rete Gas S.p.A.

Sede legale: San Donato Milanese (MI), Piazza Santa Barbara, 7
Capitale sociale Euro 1.200.000.000,00 i.v.
Codice Fiscale e iscrizione al Registro Imprese della CCIAA di Milano, Monza Brianza, Lodi n. 10238291008
R.E.A. Milano n. 1964271, Partita IVA n. 10238291008
Società soggetta all'attività di direzione e coordinamento di Snam S.p.A.
Società con unico socio

Distinti Saluti

Timbro e Firma per Accettazione



Business Unit Asset Italia
Trasporto
Centro di Fidenza
Manager
Rosario La Pira

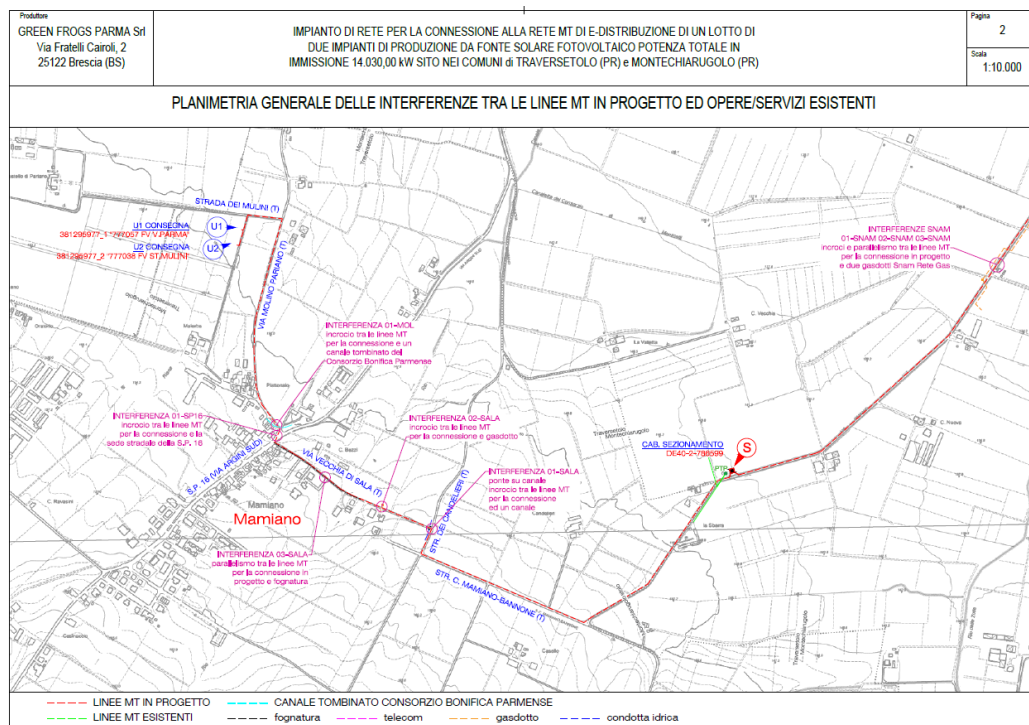

Snam Rete Gas S.p.A.

Centro di Fidenza
Via Bologna, 9
43036 Fidenza (PR)
Tel. + 39 0521.964034

www.snam.it

Pec: centrofidenza@pec.snamretegas.it

Chiama Prima di Scavare numero verde (800.900.010)

Snam Rete Gas S.p.A.

Sede legale: San Donato Milanese (MI), Piazza Santa Barbara, 7

Capitale sociale Euro 1.200.000.000,00 i.v.

Codice Fiscale e iscrizione al Registro Imprese della CCIAA

di Milano, Monza Brianza, Lodi n. 10238291008

R.E.A. Milano n. 1964271, Partita IVA n. 10238291008

Società soggetta all'attività di direzione e coordinamento di Snam S.p.A.

Società con unico socio



energy to inspire the world

SEZIONE A - A
SCALA 1:50

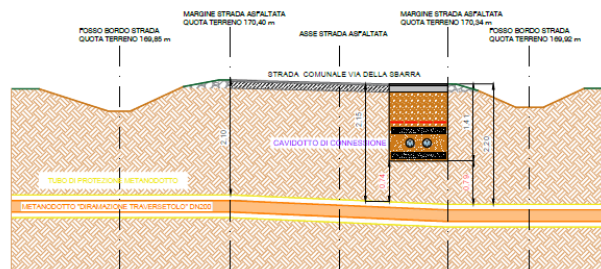

SEZIONE B - B
SCALA 1:50

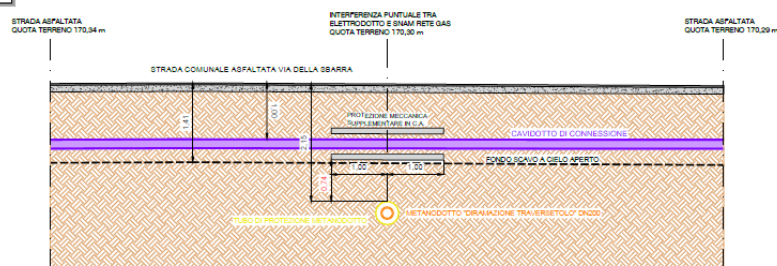

SEZIONE A - A
SCALA 1:50

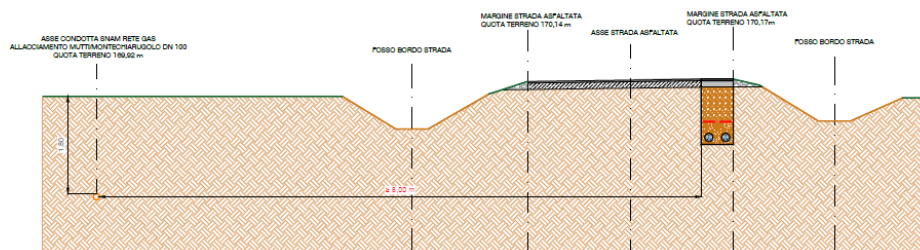

Snam Rete Gas S.p.A.

Centro di Fidenza
Via Bologna, 9
43036 Fidenza (PR)
Tel. + 39 0521.964034
www.snam.it

Pec: centrofidenza@pec.snamretegas.it

Chiama Prima di Scavare numero verde (800.900.010)

Snam Rete Gas S.p.A.

Sede legale: San Donato Milanese (MI), Piazza Santa Barbara, 7
Capitale sociale Euro 1.200.000.000,00 i.v.
Codice Fiscale e iscrizione al Registro Imprese della CCIAA di Milano, Monza Brianza, Lodi n. 10238291008
R.E.A. Milano n. 1964271, Partita IVA n. 10238291008
Società soggetta all'attività di direzione e coordinamento di Snam S.p.A.
Società con unico socio



energy to inspire the world

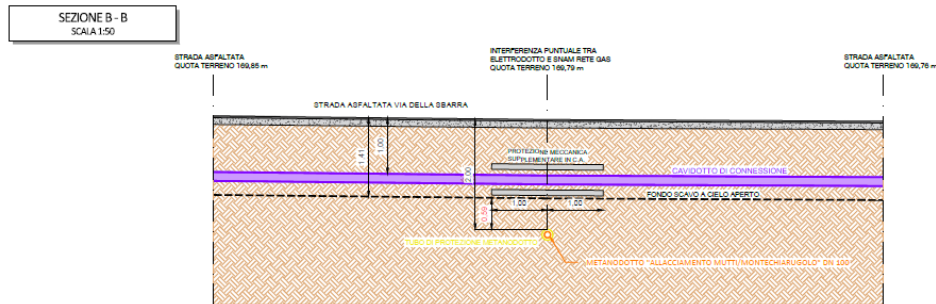

Snam Rete Gas S.p.A.

Centro di Fidenza
Via Bologna, 9
43036 Fidenza (PR)
Tel. + 39 0521.964034
www.snam.it

Pec: centrofidenza@pec.snamretegas.it

Chiama Prima di Scavare numero verde (800.900.010)

Snam Rete Gas S.p.A.

Sede legale: San Donato Milanese (MI), Piazza Santa Barbara, 7
Capitale sociale Euro 1.200.000.000,00 i.v.
Codice Fiscale e iscrizione al Registro Imprese della CCIAA di Milano, Monza Brianza, Lodi n. 10238291008
R.E.A. Milano n. 1964271, Partita IVA n. 10238291008
Società soggetta all'attività di direzione e coordinamento di Snam S.p.A.
Società con unico socio