

INDIVIDUAZIONE E DISTRIBUZIONE TERRITORIALE DEI SERVIZI ECOSISTEMICI

Servizi ecosistemici di fornitura e di regolazione : BENI DI ORIGINE NATURALE E PRESERVAZIONE DI CONDIZIONI DI QUALITÀ

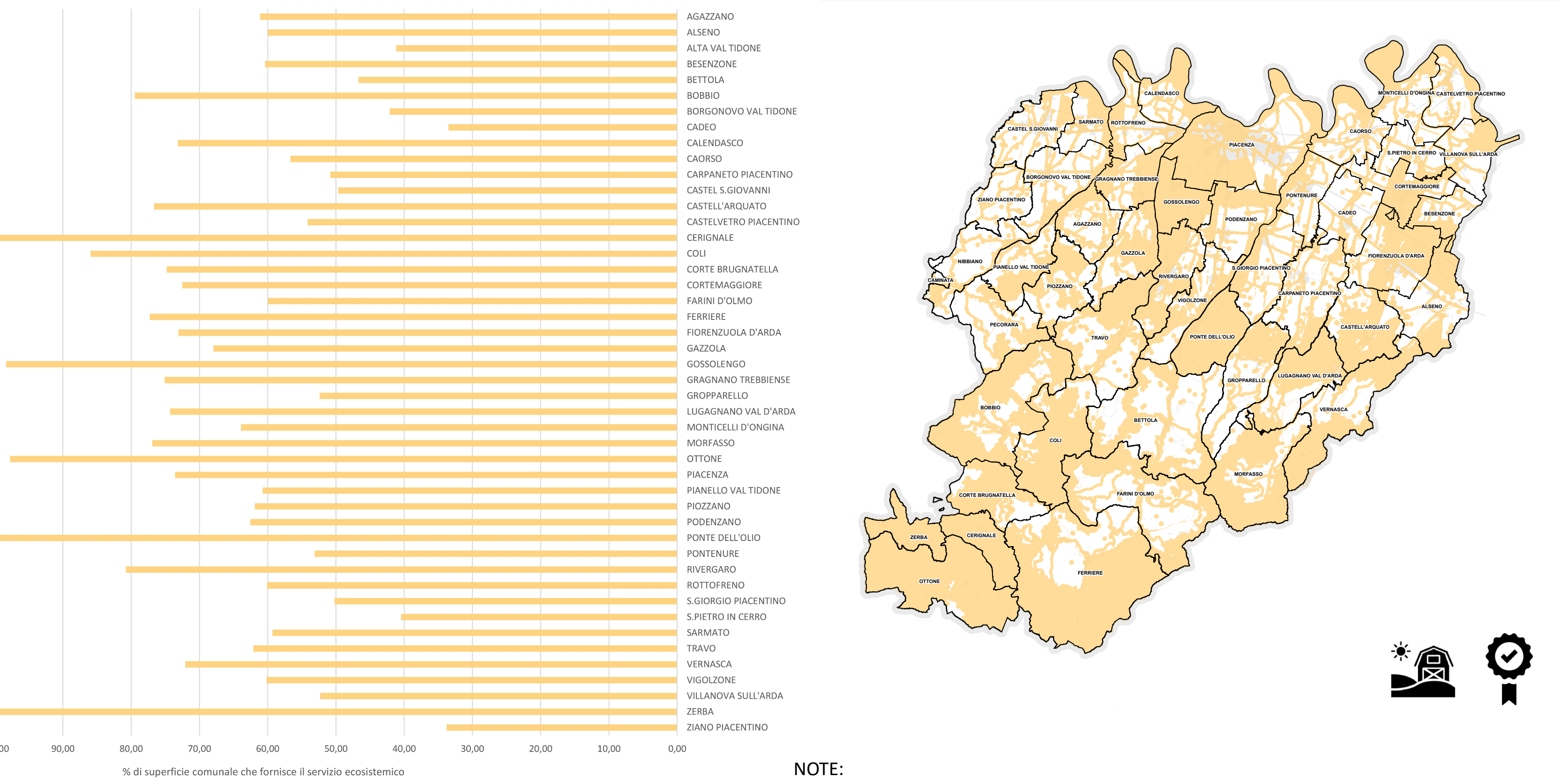

Servizio ecosistemico culturale: ESTETICO - VALORE SCENICO

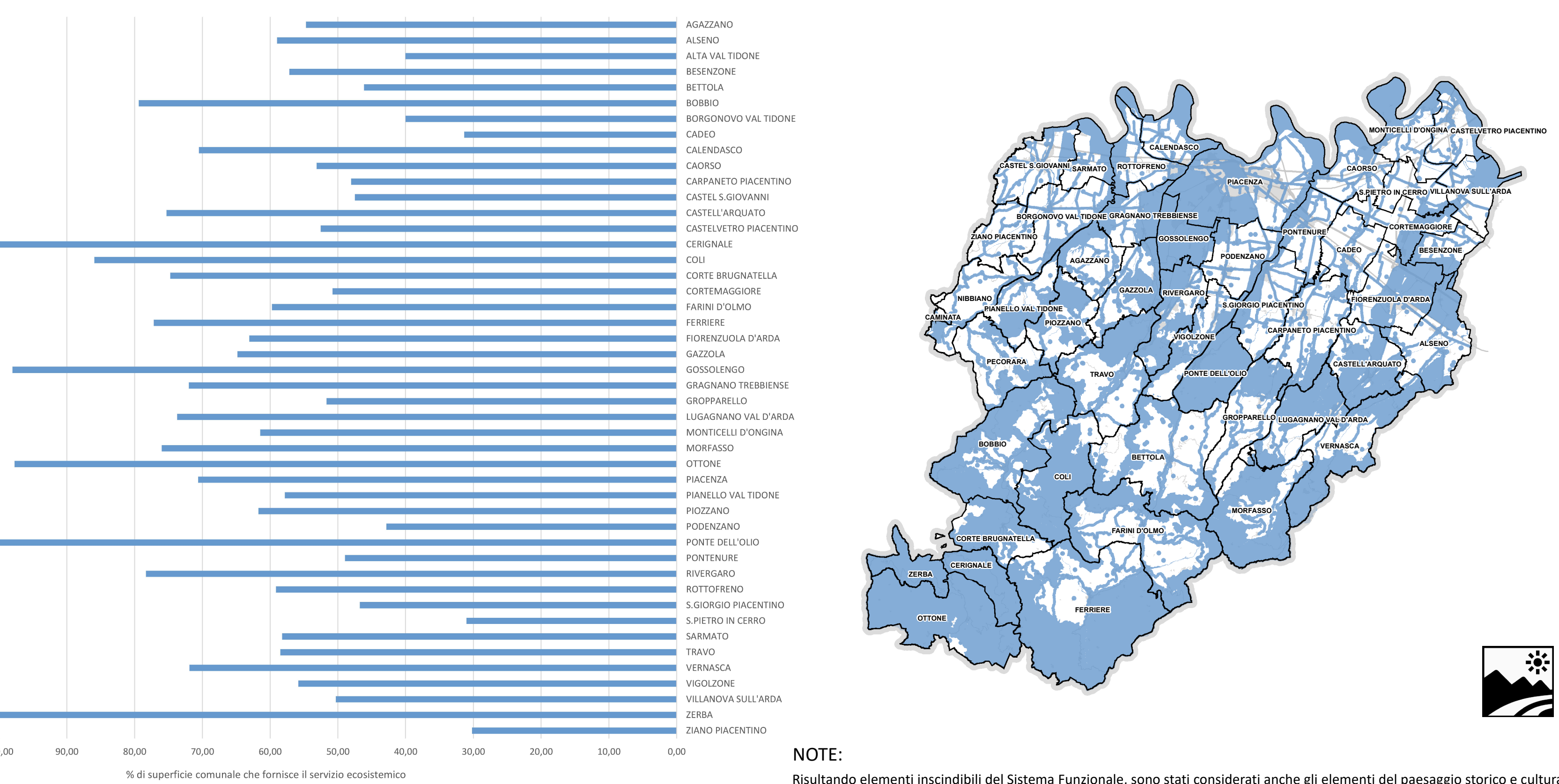

Servizio ecosistemico: RICREATIVO - OPPORTUNITÀ PER TURISMO E ATTIVITÀ RICREATIVE

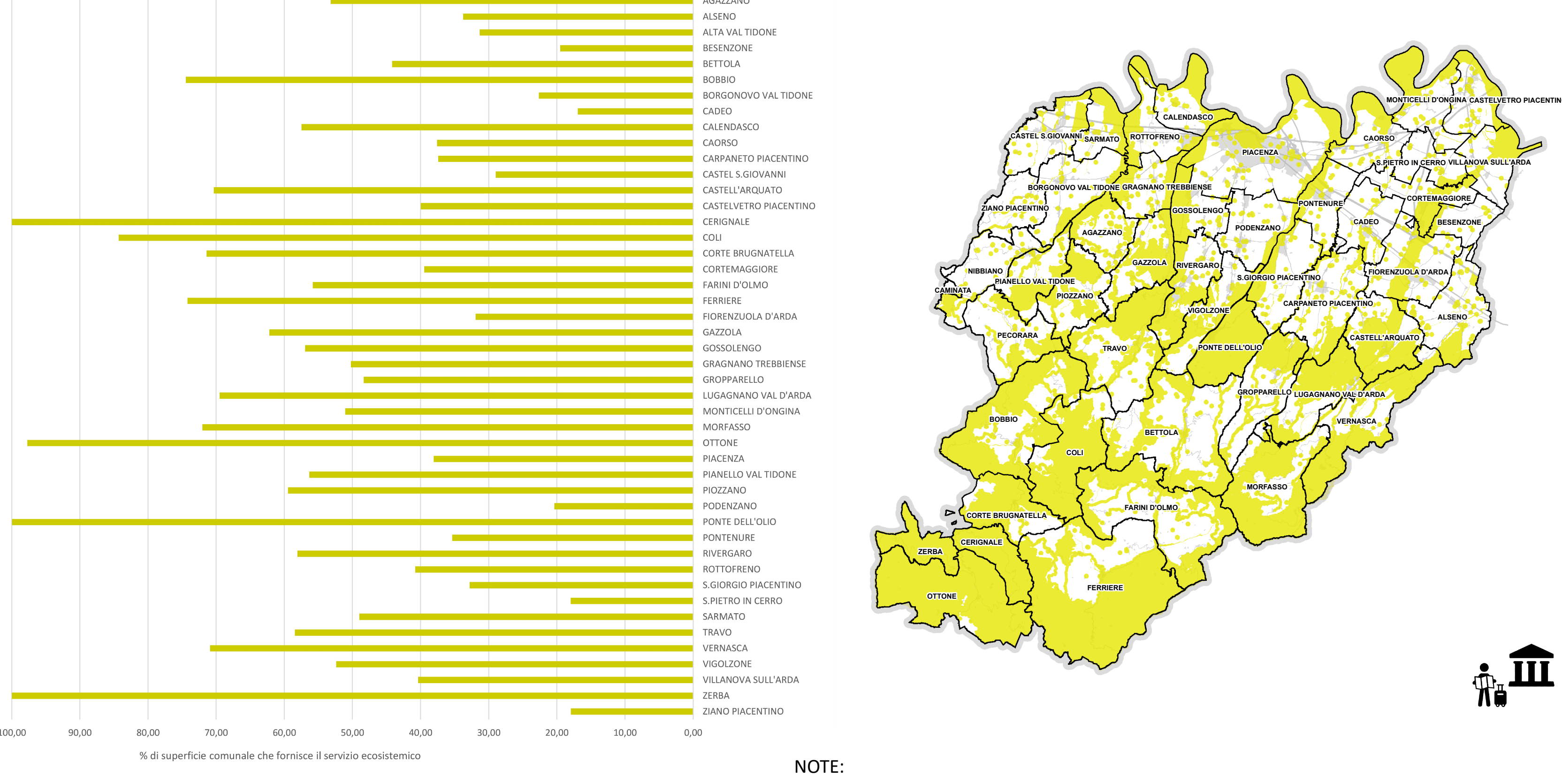

Corpi idrici superficiali

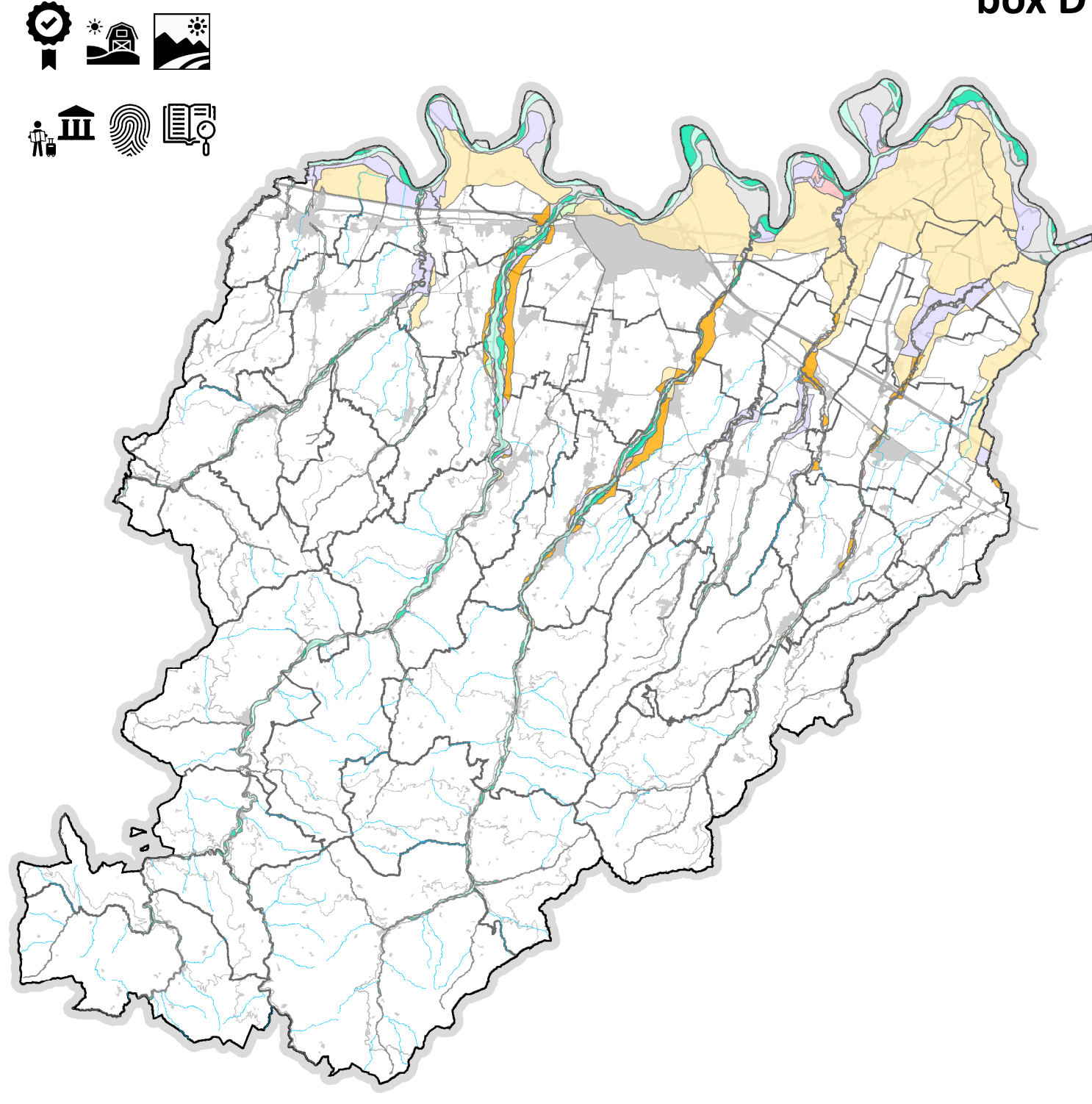

Fascia A di deflusso -
Invasi e alvei di laghi, bacini e corsi d'acqua
A1 - Alveo attivo o invaso
A2 - Alveo di piena
A3 - Alveo di piena con valenza naturalistica

Fascia B di inondazione
Zone di tutela dei caratteri ambientali di laghi, bacini e corsi d'acqua
B1 - Zona di conservazione del sistema fluviale
B2 - Zona di recupero ambientale del sistema fluviale
B3 - Zona ad elevato grado di antropizzazione

Fascia C di inondazione
Zone di tutela per piena catastrofica
C1 - Zona estrinseca o protetta da difese idrauliche
C2 - Zona non protetta da difese idrauliche

Fascia D di integrazione dell'ambiente fluviale
D1 - Alveo attivo o invaso
D2 - Zona di integrazione

Ambiti Paesistici Regionali

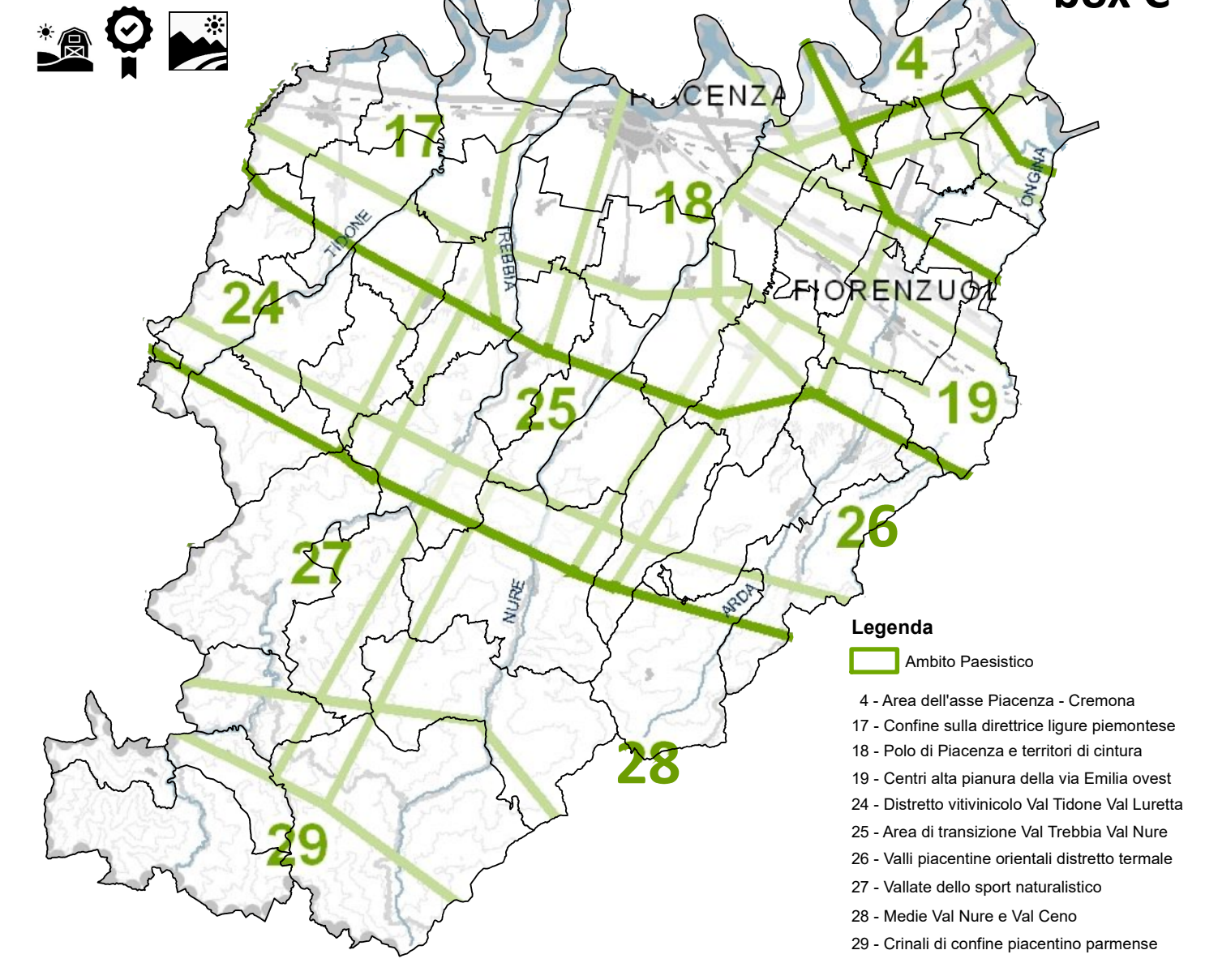

Legenda
1 - Area dell'Alto Piave
2 - Centro della Pianura Padana
3 - Centro della Pianura Padana
4 - Centro della Pianura Padana
5 - Centro della Pianura Padana
6 - Centro della Pianura Padana
7 - Centro della Pianura Padana
8 - Centro della Pianura Padana
9 - Centro della Pianura Padana
10 - Centro della Pianura Padana
11 - Centro della Pianura Padana
12 - Centro della Pianura Padana
13 - Centro della Pianura Padana
14 - Centro della Pianura Padana
15 - Centro della Pianura Padana
16 - Centro della Pianura Padana
17 - Centro della Pianura Padana
18 - Centro della Pianura Padana
19 - Centro della Pianura Padana
20 - Centro della Pianura Padana
21 - Centro della Pianura Padana
22 - Centro della Pianura Padana
23 - Centro della Pianura Padana
24 - Centro della Pianura Padana
25 - Centro della Pianura Padana
26 - Centro della Pianura Padana
27 - Centro della Pianura Padana
28 - Centro della Pianura Padana
29 - Centro della Pianura Padana
30 - Centro della Pianura Padana
31 - Centro della Pianura Padana
32 - Centro della Pianura Padana
33 - Centro della Pianura Padana
34 - Centro della Pianura Padana
35 - Centro della Pianura Padana
36 - Centro della Pianura Padana
37 - Centro della Pianura Padana
38 - Centro della Pianura Padana
39 - Centro della Pianura Padana
40 - Centro della Pianura Padana
41 - Centro della Pianura Padana
42 - Centro della Pianura Padana
43 - Centro della Pianura Padana
44 - Centro della Pianura Padana
45 - Centro della Pianura Padana
46 - Centro della Pianura Padana
47 - Centro della Pianura Padana
48 - Centro della Pianura Padana
49 - Centro della Pianura Padana
50 - Centro della Pianura Padana
51 - Centro della Pianura Padana
52 - Centro della Pianura Padana
53 - Centro della Pianura Padana
54 - Centro della Pianura Padana
55 - Centro della Pianura Padana
56 - Centro della Pianura Padana
57 - Centro della Pianura Padana
58 - Centro della Pianura Padana
59 - Centro della Pianura Padana
60 - Centro della Pianura Padana
61 - Centro della Pianura Padana
62 - Centro della Pianura Padana
63 - Centro della Pianura Padana
64 - Centro della Pianura Padana
65 - Centro della Pianura Padana
66 - Centro della Pianura Padana
67 - Centro della Pianura Padana
68 - Centro della Pianura Padana
69 - Centro della Pianura Padana
70 - Centro della Pianura Padana
71 - Centro della Pianura Padana
72 - Centro della Pianura Padana
73 - Centro della Pianura Padana
74 - Centro della Pianura Padana
75 - Centro della Pianura Padana
76 - Centro della Pianura Padana
77 - Centro della Pianura Padana
78 - Centro della Pianura Padana
79 - Centro della Pianura Padana
80 - Centro della Pianura Padana
81 - Centro della Pianura Padana
82 - Centro della Pianura Padana
83 - Centro della Pianura Padana
84 - Centro della Pianura Padana
85 - Centro della Pianura Padana
86 - Centro della Pianura Padana
87 - Centro della Pianura Padana
88 - Centro della Pianura Padana
89 - Centro della Pianura Padana
90 - Centro della Pianura Padana
91 - Centro della Pianura Padana
92 - Centro della Pianura Padana
93 - Centro della Pianura Padana
94 - Centro della Pianura Padana
95 - Centro della Pianura Padana
96 - Centro della Pianura Padana
97 - Centro della Pianura Padana
98 - Centro della Pianura Padana
99 - Centro della Pianura Padana
100 - Centro della Pianura Padana

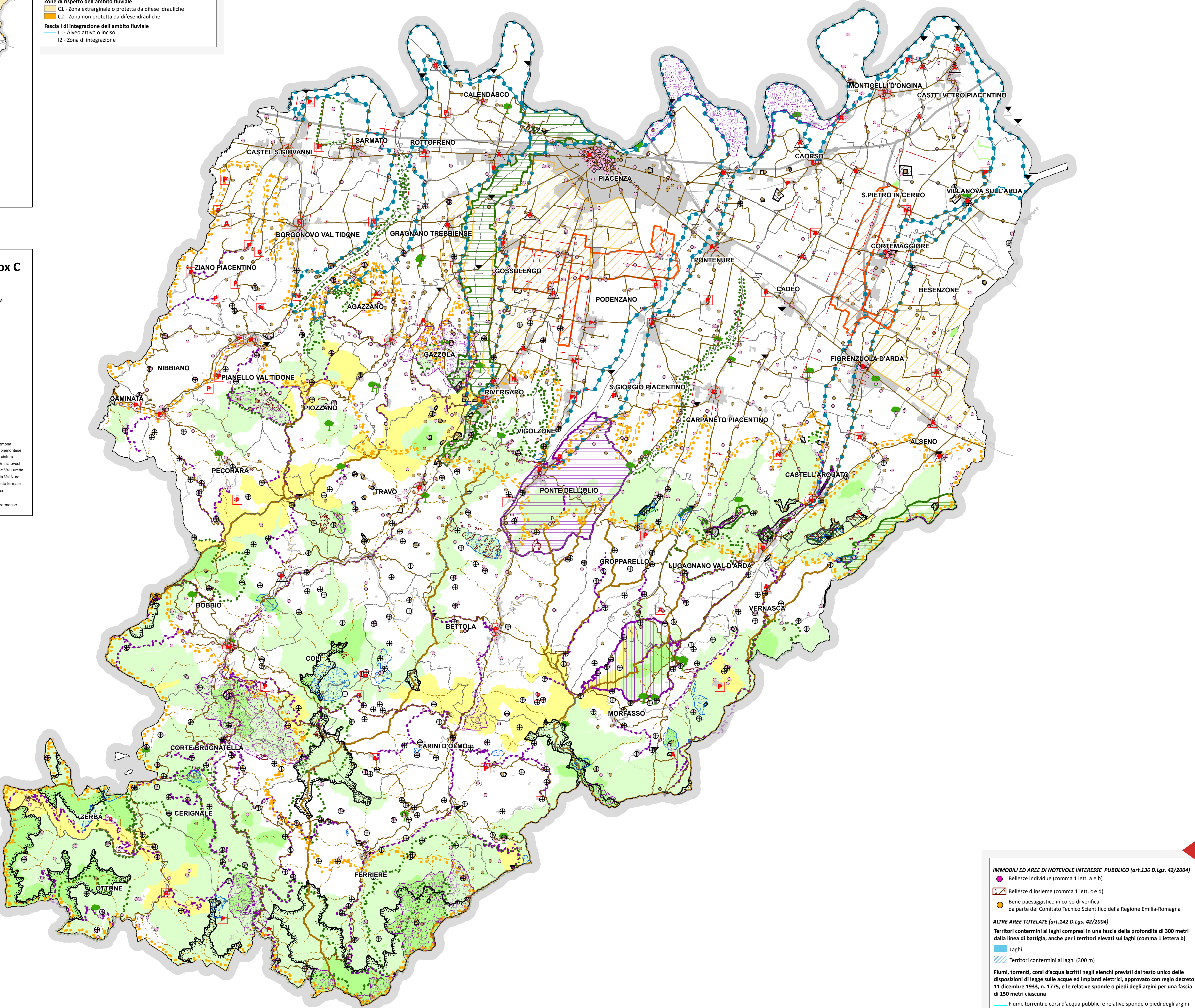

INNOVARE ED AREE DI NOTEVOLE INTERESSE PUBBLICO (art.136 D.lgs. 42/2004)
Bellezze individuali (comma 1 lett. a e b)
Bellezze d'insieme (comma 1 lett. c e d)
Bene paesaggistico in corso di verifica
da parte del Comitato Tecnico Scientifico della Regione Emilia-Romagna

ALTRE AREE TUTELATE (art.142 D.lgs. 42/2004)
Territori contigui ai laghi compresi in una fascia della profondità di 300 metri dalla linea di battigia, anche per i territori elevati sui laghi (comma 1 lettera b)
Laghi
Territori contigui ai laghi (300 m)
Fiumi, torrenti, corsi d'acqua iscritti negli elenchi previsti dal testo unico delle disposizioni di legge sulle acque ed impianti elettrici, approvato con regio decreto 11 dicembre 1933, n. 1775, e le relative sponde o piedi degli argini per una fascia di 150 metri ciascuna
Fiumi, torrenti e corsi d'acqua pubblici e relative sponde o piedi degli argini (comma 1 lettera b)
Fiumi, torrenti e corsi d'acqua pubblici dichiarati invariabili ai fini paesaggistici (comma 3)
Territori al di sopra dei 1200 metri (comma 1 lettera d)
Territori al di sopra dei 1200 metri (comma 1 lettera f)
Parchi e riserve nazionali o regionali (comma 1 lettera f)
Parchi e riserve nazionali o regionali (comma 1 lettera f)
Territori coperti da foreste e o da boschi (comma 1 lettera g)
ELEMENTO RAPPRESENTATO NEL BOX A

Servizi ecosistemici

Fornitura

Beni di origine naturale

Regolazione

Preservazione di condizioni di qualità

Culturali

Estetico: valore storico

Ricreativo: opportunità per turismo e attività ricreative

Eredità culturale e identità

Educazione e scienza

NOTE:
Risultando elementi inscindibili del Sistema Funzionale, sono stati considerati anche gli elementi del paesaggio storico e culturale

LEGENDA

MORFOLOGIA DEL TERRITORIO

Sistema dei crinali e della collina

Limite storico insediamento umano stabile

Crinali spartiacque principali

Crinali minori

Zone calcaree di valenza naturalistico-paesaggistica

Zone di particolare interesse paesaggistico-ambientale

Zone di valenza ambientale locale

Zone di tutela naturalistica

Gestiti di rilevanza locale

Gestiti di rilevanza regionale

Esempianti arborei singoli o in gruppi, in bosco o in filari di notevole pregio storico o monumentale

CORSI D'ACQUA SUPERFICIALI

Ves BOX D

AMBITI ED ELEMENTI DI PARTICOLARE INTERESSE STORICO ED ARCHEOLOGICO

Zone ed elementi di interesse storico, archeologico e paleontologico

Zone di interesse archeologico

Zone di tutela della struttura centuriata

Ambiti con presenza di elementi diffusi

Elementi localizzati

AMBITI DI INTERESSE STORICO E TESTIMONIALE

Zone interessate da bonifiche storiche di pianura

Zone ed elementi di interesse storico-architettonico e testimoniale

Zone ed elementi di interesse storico-architettonico e testimoniale

Viabilità panoramica

Viabilità storica

Viabilità

Ponte

Quado

Valico - Passo

INSEDIAMENTI STORICI

Tessuto agglomerato principale

Tessuto agglomerato

Tessuto non agglomerato

Alterato

Parzialmente alterato

Non alterato

Nucleo principale

Nucleo secondario

AMBITI DI VALORIZZAZIONE E GESTIONE DEL TERRITORIO

Rete Natura 2000

Parchi regionali istituiti

Paesaggio naturale e semirurale protetto

"Colli del Nume"

"Parco Provinciale" di Monte Mario

Progetti di tutela recupero e valorizzazione

Aree di progetto

PTAV PIANO TERRITORIALE DI AREA VASTA

PIACENZA

www.ptavpiacenza.it

VALSAT - VALUTAZIONE DI SOSTENIBILITÀ AMBIENTALE E TERRITORIALE

Tavola T.2

Analisi dei servizi ecosistemici

Sistema Funzionale - Paesaggio

FASE PROCEDURALE

Consultazione preliminare

Formazione del Piano

Approvazione del Piano

PROFUGA DI PIACENZA