

IMPIANTO DI RETE PER LA CONNESSIONE MT-15kV
DELL'IMPIANTO DI PRODUZIONE DI ENERGIA DA
FONTE RINNOVABILE EOLICA DENOMINATO
"MONTE FOPPO"
Gea Energie Srl
Corso Sempione 33, 20145 Milano
Cf. e P.I. 07193110728

PROGETTO DEFINITIVO
PLANIMETRIA LINEA AEREA SU BASE
CATASTALE (servitu elettrodotto Terna Spa)

IDENTIFICAZIONE ELABORATO								
Livello Prog.	Codice GOAL	Tipo elab.	n° elab.	n° foglio	n° tot fogli	nome file	DATA	SCALA
PD	200598232	-	23	03	04	TOR 0.23	Giu.2020	
REVISIONI								
REV.	DATA	DESCRIZIONE				ESEGUITO	VERIFICATO	APPROVATO
00	6.2020	1° emissione				F.R.	A.C.	F.F.
01	9.2020	1° revisione				F.R.	A.C.	F.F.

PROGETTAZIONE
DOTT. ING. FLAVIO FRIBURGO
ORDINE DEGLI INGEGNERI DELLA PROVINCIA DI GENOVA
ISCRIZIONE D'ALBO N. 9611A

GESTORE RETE ELETTRICA
ENEL DISTRIBUZIONE
RICHIEDENTE
GEA ENERGIE SPA

COMUNE	FOGLIO	MAPPALE	COGNOME	NOME	LUOGO NASCITA	DATA DI NASCITA	CODICE FISCALE	DIRITTO	QUALITA'	CLASSE	SUPERFICIE CATASTALE (mq)	DDS E-Distribuzione	Opere DDS E-Distribuzione	SERVITU' ELETTRODOTTO E-DISTRIBUZIONE	Opere servitù elettrodotto E-Distribuzione	SERVITU' ELETTRODOTTO TERNA	REDDITO DOMINICALE (€)	REDDITO AGRARIO (€)	RENDITA
TORNOLO	80	49	FERRARI	CINZIA	CHIAVARI (GE)	31/05/1963	FRRCNZ63E71C621I	PROPRIETA	MODELLO 26			2997	CP MT/AT	0					
			FERRARI	CORRADO	BORGIO VAL DI TARO (PR)	05/04/1968	FRRCRD68D05B042B	PROPRIETA											
	80	50	FERRARI	CINZIA	CHIAVARI (GE)	23162.0000	FRRCNZ63E71C621I	PROPRIETA	MODELLO 26			593	CP MT/AT	0		398			
			FERRARI	CORRADO	BORGIO VAL DI TARO (PR)	24933.0000	FRRCRD68D05B042B	PROPRIETA											
	80	58	PROVINCIA DI PARMA											23	cavo mt interrato				
	80	72	FERRARI	CINZIA	CHIAVARI (GE)	31/05/1963	FRRCNZ63E71C621I	PROPRIETA	PRATO	1	54310	358	DG 2092	1207	cavo MT interrato		30.85	33.66	
			FERRARI	CORRADO	BORGIO VAL DI TARO (PR)	05/04/1968	FRRCRD68D05B042B	PROPRIETA											
	80	82	PROVINCIA DI PARMA						INCOLT PROD	2	1240	71	Accesso DG2092				0.06	0.06	
	80	120	COMUNE DI TORNOLO				00440470342	PROPRIETA	PASC CESPUG	1	480			467	cavidotto mt interrato	439	0.17	0.07	
	80	122	COMUNE DI TORNOLO					PROPRIETA	MODELLO 26					40	cavidotto mt interrato				
	80	123	COMUNE DI TORNOLO				00440470342		MODELLO 26					81	cavidotto mt interrato	129			
	80	124	FERRARI	CINZIA	CHIAVARI (GE)	31/05/1963	FRRCNZ63E71C621I	PROPRIETA	PASCOLO	2	6960			898	cavidotto mt aereo+interato	229	2.16	1.08	
			FERRARI	CORRADO	BORGIO VAL DI TARO (PR)	05/04/1968	FRRCRD68D05B042B	PROPRIETA											
	80	129	PROVINCIA DI PARMA						INCOLT PROD	2	20			14	cavidotto mt interrato		0.01	0.00	
	80	130	PROVINCIA DI PARMA						INCOLT PROD	2	3240			180			0.17	0.17	
	80	137	OPPIMITTI COSTRUZIONI S.R.L.		VARSI (PR)		1574930341.0000	PROPRIETA	PASCOLO	1	4994					1762	1.81	1.03	
	80	138	FERRARI	CINZIA	CHIAVARI (GE)	31/05/1963	FRRCNZ63E71C621I	PROPRIETA	MODELLO 26			1487	CP MT/AT			2119			
			FERRARI	CORRADO	BORGIO VAL DI TARO (PR)	05/04/1968	FRRCRD68D05B042B	PROPRIETA											
	80	159	TERNA - RETE ELETTRICA NAZIONALE SOCIETA' PER AZIONI con sede in ROMA (RM)				05779661007		PASCOLO	1	18728			75			6.77	3.87	
	80	163	COMUNE DI TORNOLO				00440470342		PASCOLO	2	628			629	cavo mt interrato	327	0.19	0.10	
	80	164	FERRARI	CINZIA	CHIAVARI (GE)	31/05/1963	FRRCNZ63E71C621I	PROPRIETA	PASCOLO	2	39372					4344	12.20	6.10	
			FERRARI	CORRADO	BORGIO VAL DI TARO (PR)	05/04/1968	FRRCRD68D05B042B												
	80	165	COMUNE DI TORNOLO				00440470342		PASCOLO	1	81					82	0.03	0.02	
	80	167	FERRARI	CINZIA	CHIAVARI (GE)	31/05/1963	FRRCNZ63E71C621I	PROPRIETA	RELIT STRAD		1112								
			FERRARI	CORRADO	BORGIO VAL DI TARO (PR)	05/04/1968	FRRCRD68D05B042B	PROPRIETA											
	80	168	FRI-EL ALBARETO - S.R.L. con sede in BOLZANO .BOZEN. (BZ)				02609410218	PROPRIETA	D/1							708			1,939.36
ALBARETO	56	1	PROVINCIA DI PARMA				80015230347.0000	PROPRIETA	INCOLT PROD	2	1030			14			0.11	0.05	
	56	2	RAFFO	MARIA ROSA	BETTOLA (PC)	07/03/1944	RFFMRS44C47A831V	PROPRIETA	PRATO	1	9990			128			4.64	5.68	
	56	3	RAFFO	MARIA ROSA	BETTOLA (PC)	07/03/1944	RFFMRS44C47A831V	PROPRIETA	PRATO	1	6220			284			2.89	3.53	
	56	4	RAFFO	MARIA ROSA	BETTOLA (PC)	07/03/1944	RFFMRS44C47A831V	PROPRIETA	MODELLO 26					54					
	56	5	RAFFO	MARIA ROSA	BETTOLA (PC)	07/03/1944	RFFMRS44C47A831V	PROPRIETA	SEMINATI VO	5	15500			165			8.01	32.02	
	56	8	RAFFO	MARIA ROSA	BETTOLA (PC)	07/03/1944	RFFMRS44C47A831V	PROPRIETA	PRATO	1	65890			644			30.63	37.43	
	56	11	PROVINCIA DI PARMA				80015230347.0000	PROPRIETA	INCOLT PROD	2	710			13			0.07	0.04	

IMPIANTO DI RETE PER LA CONNESSIONE MT-15kV
DELL'IMPIANTO DI PRODUZIONE DI ENERGIA DA
FONTE RINNOVABILE EOLICA DENOMINATO
"MONTE FOPPO"
Gea Energie Srl
Corso Sempione 33, 20145 Milano
Cf. e P.I. 07193110728

PROGETTO DEFINITIVO

DETTAGLIO SERVITU'

IDENTIFICAZIONE ELABORATO

Livello Prog.	Codice GOAL	Tipo elab.	n° elab.	n° foglio	n° tot fogli	nome file	DATA	SCALA
PD	200598232	-	23	04	04	TOR 0.23	Giu.2020	

REVISIONI

REV.	DATA	DESCRIZIONE	ESEGUITO	VERIFICATO	APPROVATO
00	Giu.2020	1° emissione	FR.	A.C.	FF.
01	Set.2020	1° revisione	FR.	A.C.	FF.

PROGETTAZIONE

DOTT. ING. FLAVIO FRIBURGO

ORDINE DEGLI INGEGNERI DELLA PROVINCIA DI GENOVA

ISCRIZIONE D'ALBO N. 9611A

GESTORE RETE ELETTRICA

ENEL DISTRIBUZIONE

RICHIEDENTE

GEA ENERGIE SRL

NOMF_FIL_F_RSG_1-063-0_A

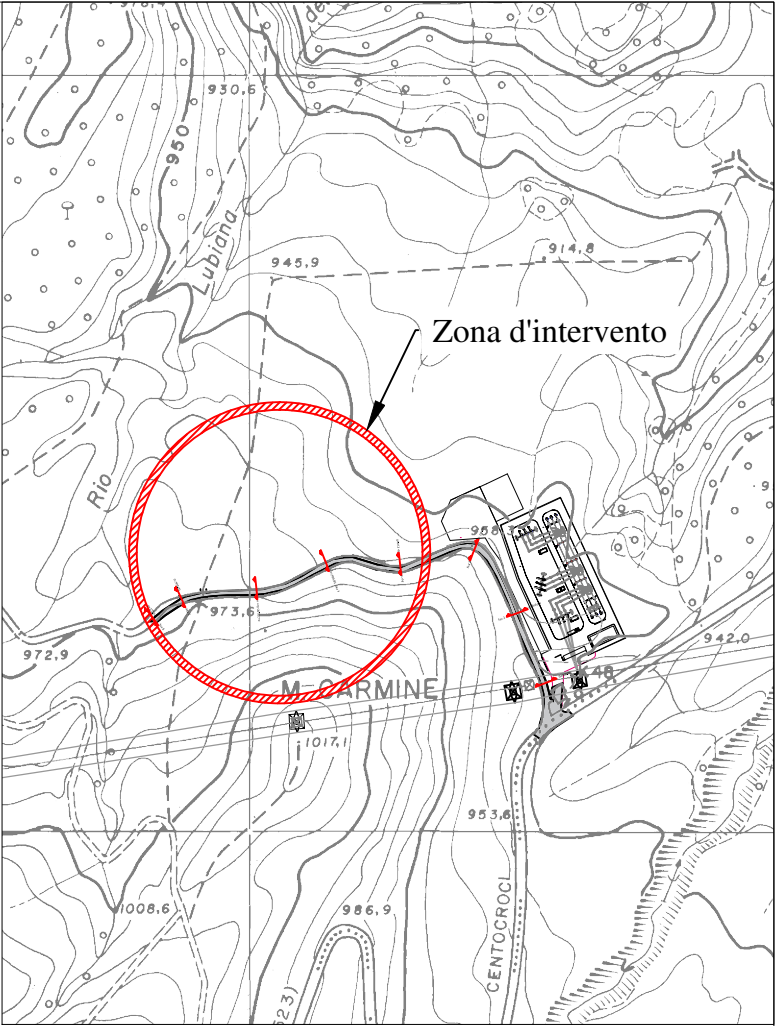
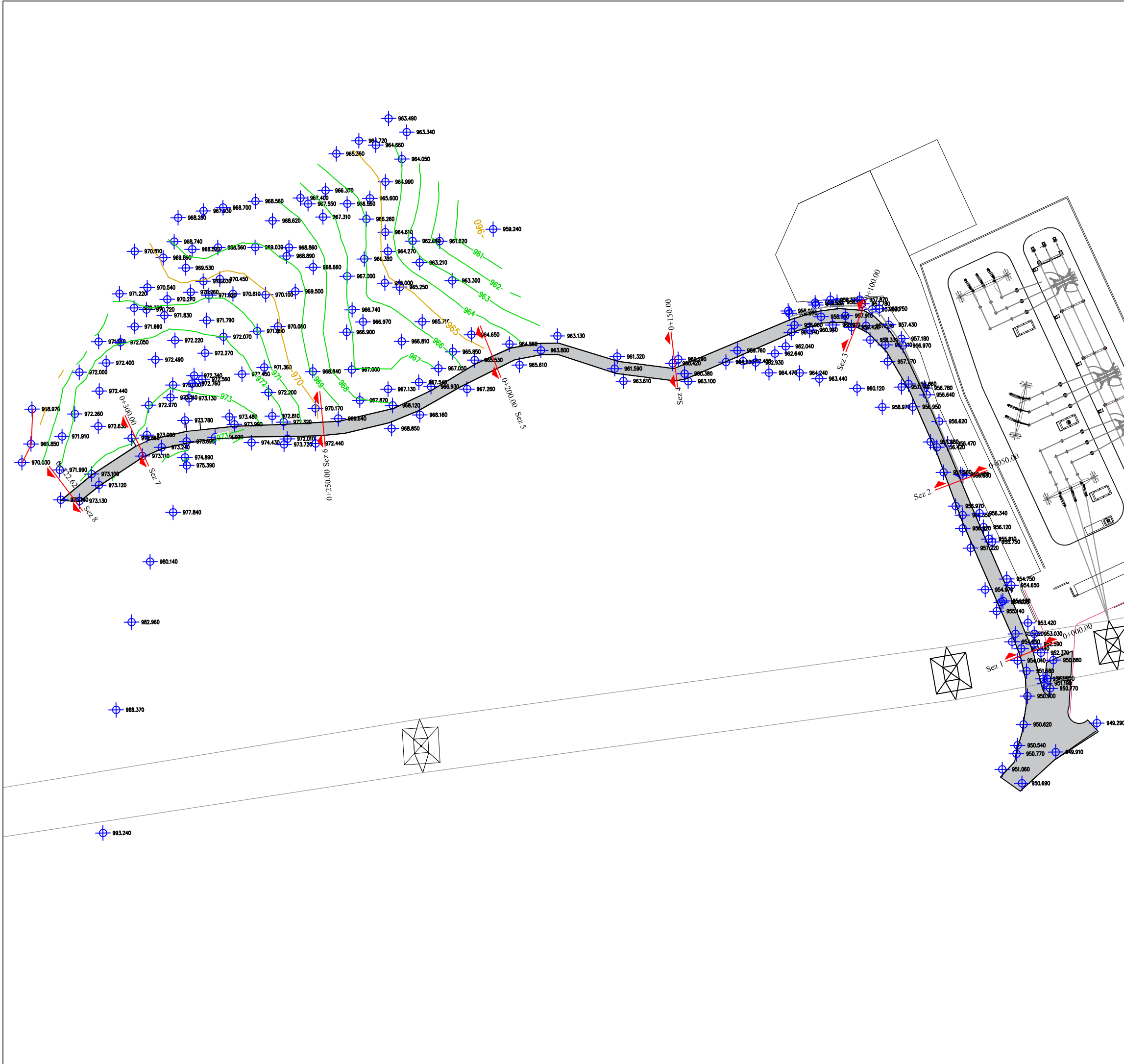

IMPIANTO DI RETE PER LA CONNESSIONE MT-15kV
DELL'IMPIANTO DI PRODUZIONE DI ENERGIA DA
FONTE RINNOVABILE EOLICA DENOMINATO
"MONTE FOPPO"
Gea Energie Srl
Corso Sempione 33, 20145 Milano
Cf. e P.I. 07193110728

PROGETTO DEFINITIVO

RILIEVO STATO ATTUALE: PLANIMETRIE E
SEZIONI STRADALI

IDENTIFICAZIONE ELABORATO								
Livello Prog.	Codice GOAL	Tipo elab.	n° elab.	n° foglio	n° tot fogli	nome file	DATA	SCALA
PD	200598232	200	24	01	03	TOR 0.24-200	Ott.2020	1:1000

REVISIONI					
REV.	DATA	DESCRIZIONE		ESEGUITO	VERIFICATO
00	6.20	1 emissione			
01	10.20	1 revisione		F.R.	A.C.

PROGETTAZIONE

DOTT. ING. FLAVIO FRIBURGO
ORDINE DEGLI INGEGNERI DELLA PROVINCIA DI GENOVA
ISCRIZIONE D'ALBO N. 9611A

GESTORE RETE ELETTRICA ENEL DISTRIBUZIONE	RICHIEDENTE GEA ENERGIE SP.A.
--	----------------------------------

Strada esistente Sez. 1 - Progr. 0+000.00
Scala 1:500
Q.Rif. 950.00m

PROGRESSIVE TERRENO	-5.00	-3.81	-1.87	0.00	0.95	1.72	3.27	4.17
QUOTE TERRENO	954.17	954.33	952.43	952.51	952.56	952.59	952.00	951.44
DISTANZE PARZIALI TERRENO			0.90	1.79	0.95	1.49	0.90	

Strada esistente Sez. 2 - Progr. 0+050.00
Scala 1:500
Q.Rif. 940.00m

PROGRESSIVE TERRENO	-5.00	-2.76	-2.17	-0.91	1.26	2.79	6.47	9.89	10.00
QUOTE TERRENO	957.38	956.53	956.39	956.40	956.41	956.42	954.86	950.00	950.00
DISTANZE PARZIALI TERRENO			2.09	0.59	0.26	0.67	1.26	3.69	3.42

Strada esistente Sez. 3 - Progr. 0+100.00
Scala 1:500
Q.Rif. 950.00m

PROGRESSIVE TERRENO	-5.00	-0.52	1.68	3.09	3.61	5.71	6.54	9.06	10.00
QUOTE TERRENO	960.16	959.25	959.00	957.69	957.71	957.71	957.74	957.76	952.86
DISTANZE PARZIALI TERRENO		4.48	0.52	1.52	1.41	2.10	0.84	2.51	0.94

Strada esistente Sez. 4 - Progr. 0+150.00
Scala 1:500
Q.Rif. 950.00m

PROGRESSIVE TERRENO	-5.00	-4.16	-3.20	-1.34	-0.75	0.00	0.89	10.00
QUOTE TERRENO	963.12	961.67	960.47	960.39	960.38	960.37	960.30	959.80
DISTANZE PARZIALI TERRENO			0.96	1.54	0.75		8.95	

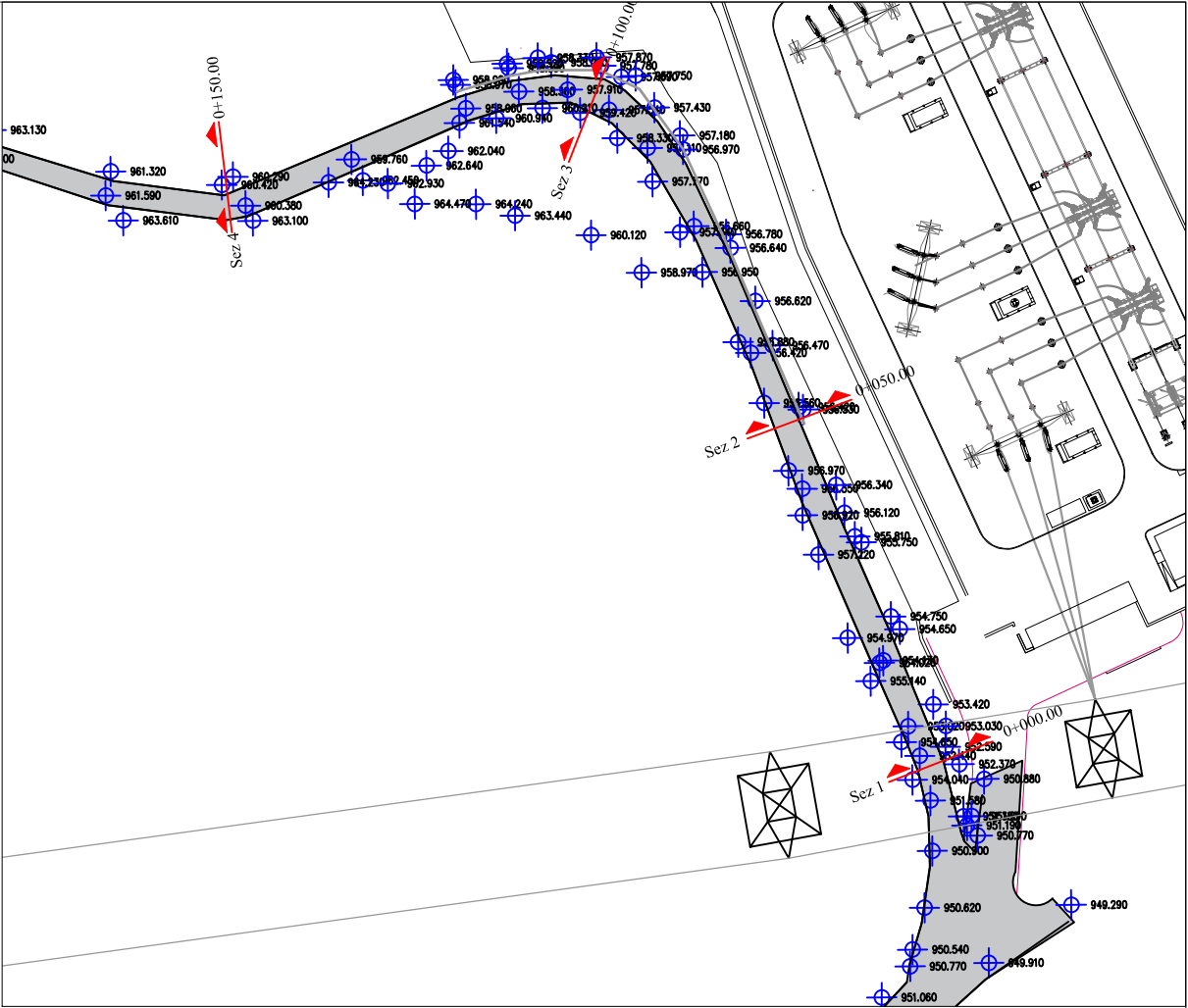

IMPIANTO DI RETE PER LA CONNESSIONE MT-15kV
DELL'IMPIANTO DI PRODUZIONE DI ENERGIA DA
FONTE RINNOVABILE EOLICA DENOMINATO

"MONTE FOPPO"

Gea Energie Srl

Corso Sempione 33, 20145 Milano

Cf. e P.I. 07193110728

PROGETTO DEFINITIVO

RILIEVO STATO ATTUALE: PLANIMETRIE E
SEZIONI STRADALI

IDENTIFICAZIONE ELABORATO

Livello Prog.	Codice GOAL	Tipo elab.	n° elab.	n° foglio	n° tot fogli	nome file	DATA	SCALA
PD	200598232	200	24	02	03	TOR 0.24-200	Ott.2020	1:500

REVISIONI

REV.	DATA	DESCRIZIONE	ESEGUITO	VERIFICATO	APPROVATO
00	06.20	1 emissione			
01	10.20	1 revisione	F.R.	A.C.	F.F.

PROGETTAZIONE

DOTT. ING. FLAVIO FRIBURGO
ORDINE DEGLI INGEGNERI DELLA PROVINCIA DI GENOVA
ISCRIZIONE D'ALBO N. 9611A



GESTORE RETE ELETTRICA
ENEL DISTRIBUZIONE

RICHIEDENTE
GEA ENERGIE SPZ

Strada esistente Sez. 5 - Progr. 0+200.00
Scala 1:500
Q.Rif. 960.00m

PROGRESSIVE TERRENO	-5.00	-4.79	-2.67	-2.02	0.00	1.47	4.83	10.00
QUOTE TERRENO	966.12	966.11	965.06	964.64	964.81	964.97	964.61	964.17
DISTANZE PARZIALI TERRENO			2.12	0.65	1.54	1.40	3.35	5.17

Strada esistente Sez. 6 - Progr. 0+250.00
Scala 1:500
Q.Rif. 960.00m

PROGRESSIVE TERRENO	-5.00	-3.80	-1.95	-0.63	1.57	3.34	5.00	7.02	10.00
QUOTE TERRENO	971.91	971.08	970.26	970.24	970.24	970.24	969.94	969.69	969.42
DISTANZE PARZIALI TERRENO			0.44	1.61	1.32	0.54	1.09	1.76	1.67

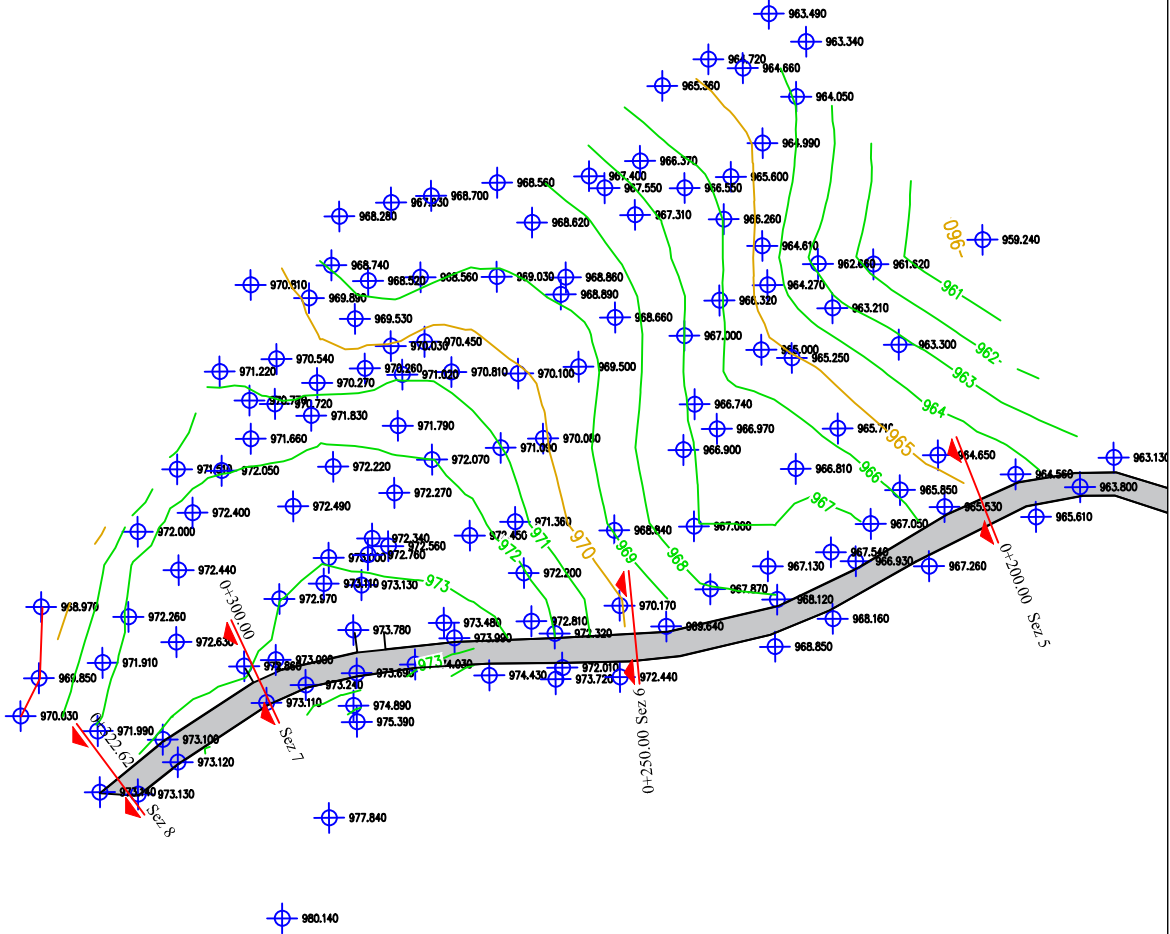

IMPIANTO DI RETE PER LA CONNESSIONE MT-15kV
DELL'IMPIANTO DI PRODUZIONE DI ENERGIA DA
FONTE RINNOVABILE EOLICA DENOMINATO
"MONTE FOPPO"
Gea Energie Srl
Corso Sempione 33, 20145 Milano
Cf. e P.I. 07193110728

PROGETTO DEFINITIVO

RILIEVO STATO ATTUALE: PLANIMETRIE E
SEZIONI STRADALI

IDENTIFICAZIONE ELABORATO

Livello Prog.	Codice GOAL	Tipo elab.	n° elab.	n° foglio	n° tot fogli	nome file	DATA	SCALA
PD	200598232	200	24	03	03	TOR 0.24-200	Ott.2020	1:500

REVISIONI

REV.	DATA	DESCRIZIONE	ESEGUITO	VERIFICATO	APPROVATO
00	06.20	1 emissione			
01	10.20	1 revisione	F.R.	A.C.	F.F.

PROGETTAZIONE

DOTT. ING. FLAVIO FRIBURGO
ORDINE DEGLI INGEGNERI DELLA PROVINCIA DI GENOVA
ISCRIZIONE D'ALBO N. 9611A

GESTORE RETE ELETTRICA
ENEL DISTRIBUZIONE

RICHIEDENTE
GEA ENERGIE SPZ

Strada esistente Sez. 7 - Progr. 0+300.00
Scala 1:500
Q.Rif. 970.00m

PROGRESSIVE TERRENO	-5.00	-3.01	-1.93	0.00	1.60	2.12	3.21	5.26	10.00
QUOTE TERRENO	973.99	973.45	973.10	973.10	973.06	973.04	972.93	972.89	972.83
DISTANZE PARZIALI TERRENO			1.99	1.09	1.43	1.37	1.09	2.04	4.74

Strada esistente Sez. 8 - Progr. 0+322.62
Scala 1:500
Q.Rif. 970.00m

Strada esistente Sez. 8 - Progr. 0+322.62									
Scala 1:500									
Q.Rif. 970.00m									
PROGRESSIVE TERRENO		-5.00	-2.54	-1.92	1.49	6.95	8.68	10.00	
QUOTE TERRENO		973.99	973.29	973.13	973.13	973.13	972.16	971.80	971.54
DISTANZE PARZIALI TERRENO			2.46	0.56	1.79	1.49	5.46	1.74	1.32

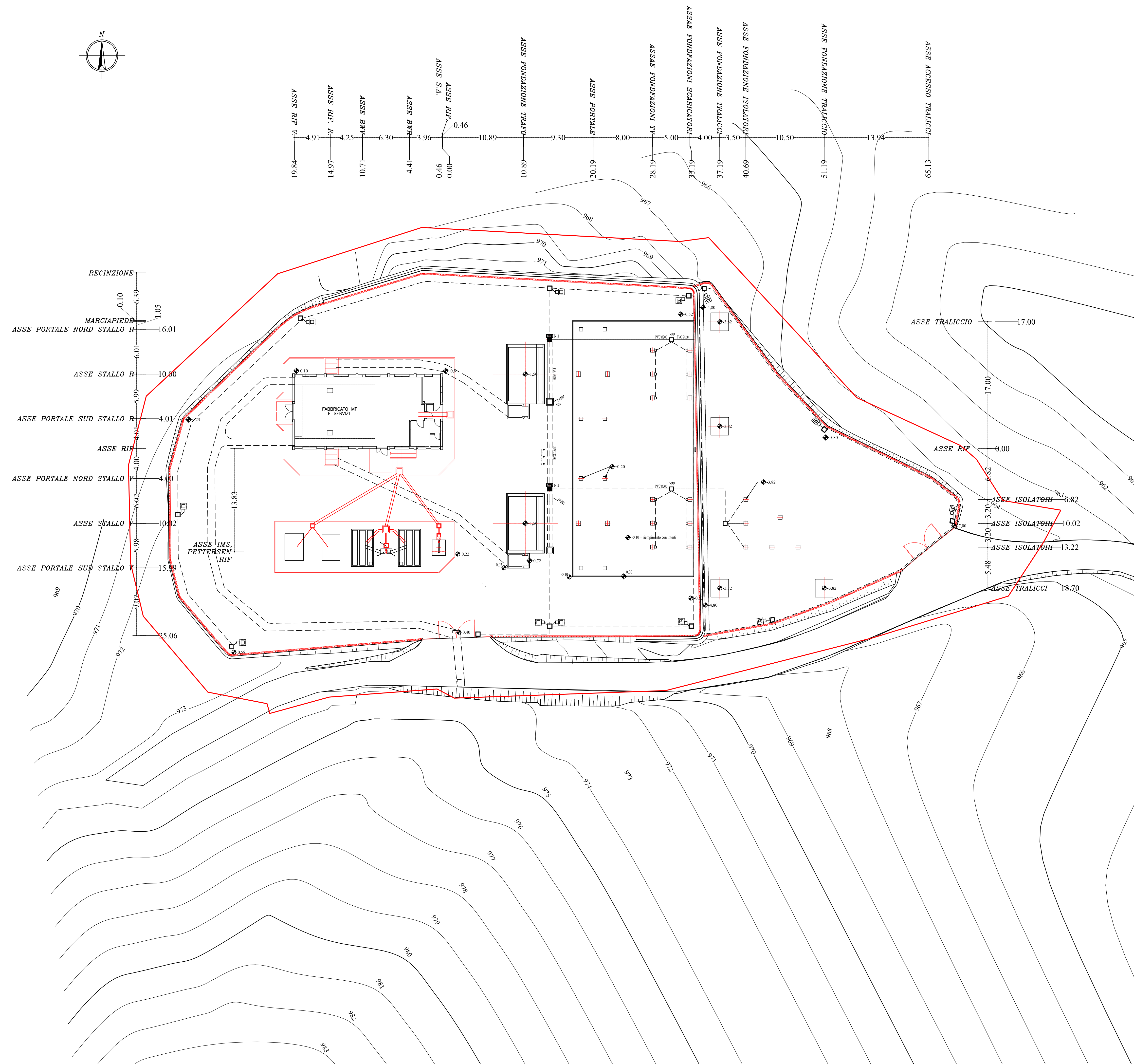

PLANIMETRIA DI INQUADRAMENTO

AREE DI INTERVENTO 5835 mq

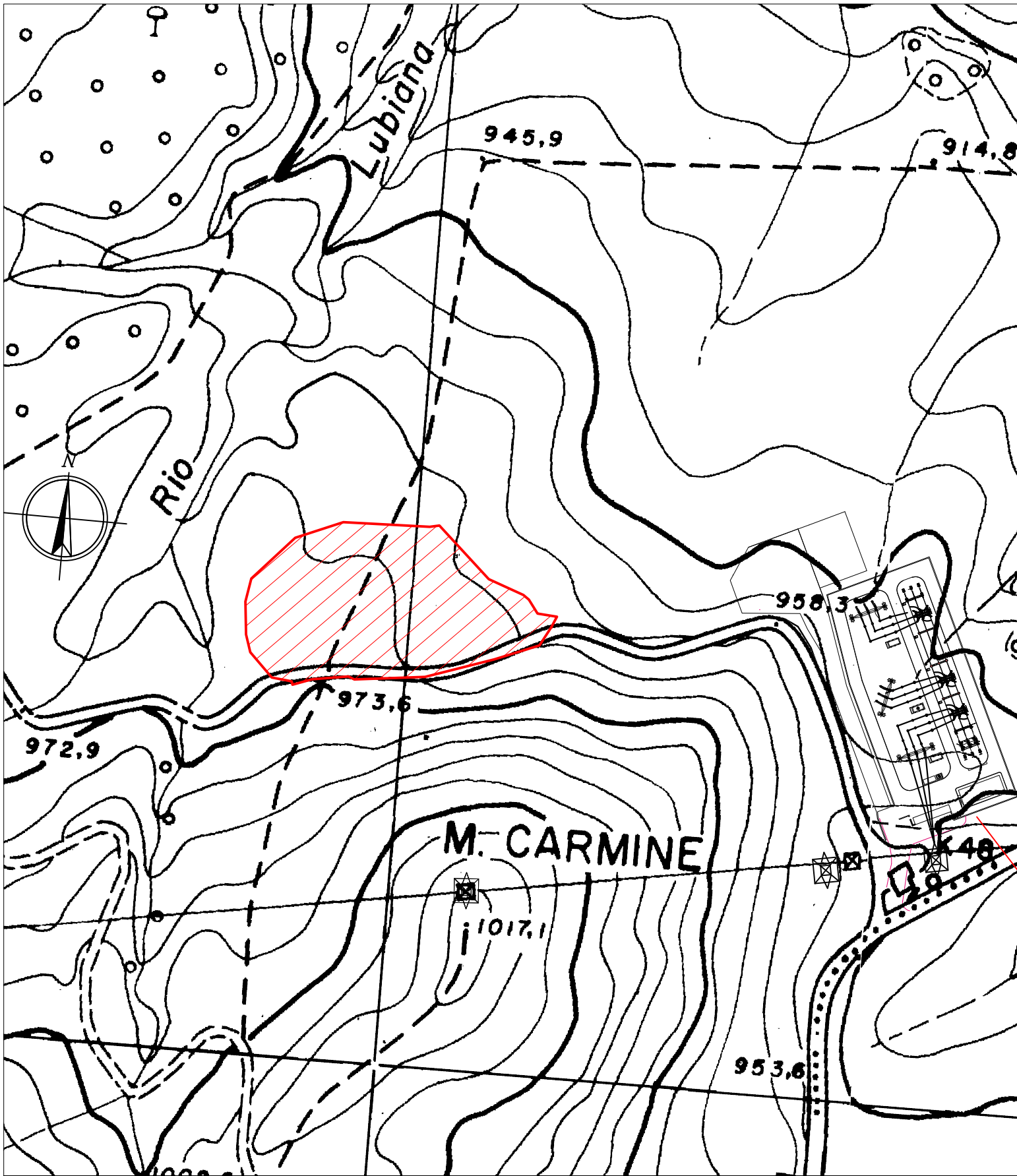

**IMPIANTO DI RETE PER LA CONNESSIONE
MT-15kV
DELL'IMPIANTO DI PRODUZIONE DI ENERGIA DA
FONTE RINNOVABILE EOLICA DENOMINATO
"MONTE FOPPO"
Gea Energie Srl
Corso Sempione 33, 20145 Milano
Cf. e P.I. 07193110728**

PROGETTO DEFINITIVO

CABINA PRIMARIA 220/15 kV di Tornolo
Planimetria fondazioni

IDENTIFICAZIONE ELABORATO

Livello Prog.	Codice GOAL	Tipo elab.	n° elab.	n° foglio	n° tot fogli	nome file	DATA	SCALA
PD	200598232	200	24	03	03	TOR 0.25-200	Giu.2020	1:250

REVISIONI

REV.	DATA	DESCRIZIONE	ESEGUITO	VERIFICATO	APPROVATO
00	Ago 2020	Emissione per revisione	F.R.	A.C.	F.F.
01	Ott 2020	1° revisione	F.R.	A.C.	F.F.

PROGETTAZIONE
DOTT. ING. FLAVIO FRIBURGO
ORDINE DEGLI INGEGNERI DELLA PROVINCIA DI
GENOVA
ISCRIZIONE D'ALBO N. 9611 A

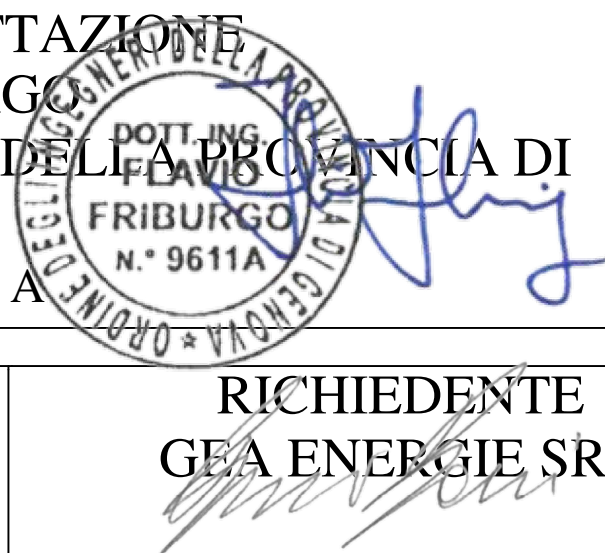

GESTORE RETE ELETTRICA
ENEL DISTRIBUZIONE

RICHIEDENTE
GEA ENERGIE SRL

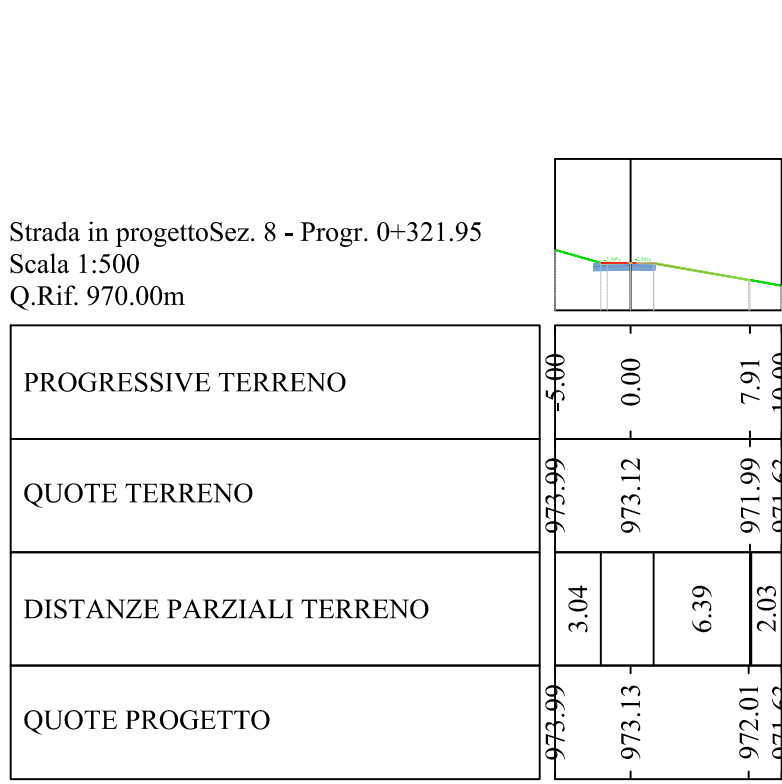
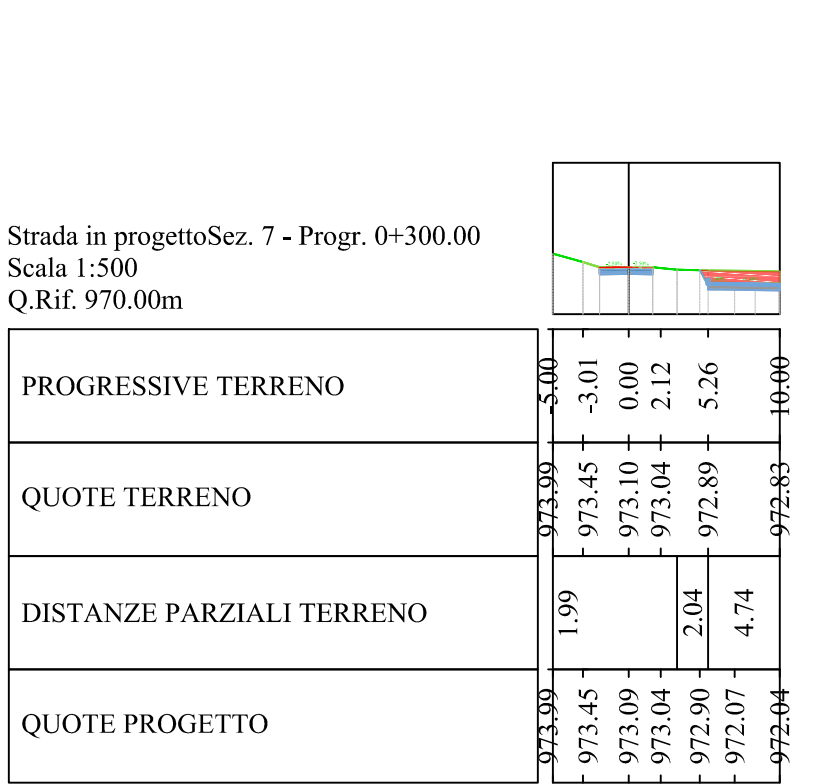
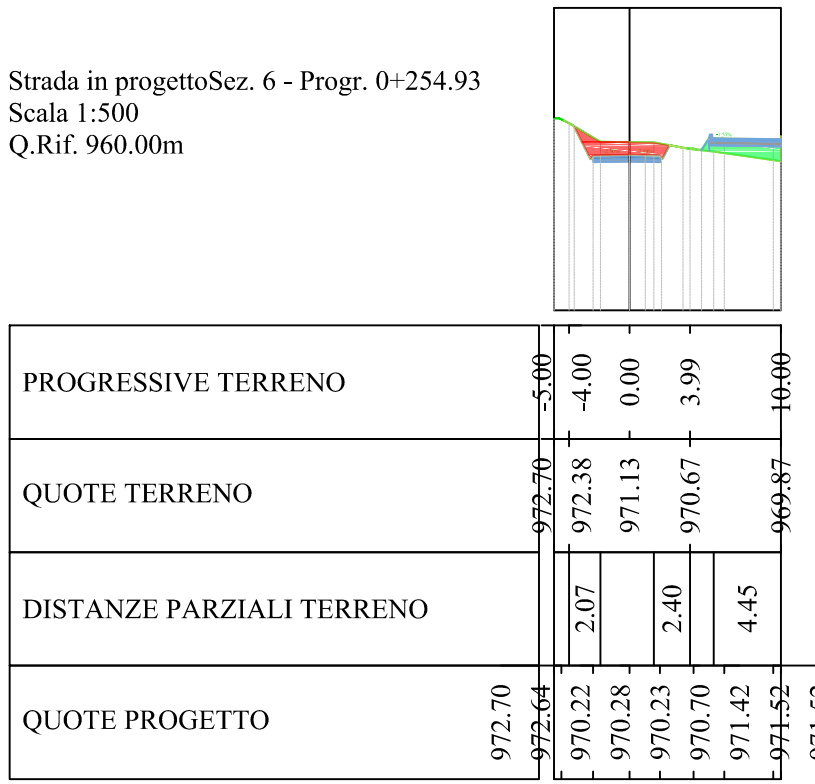
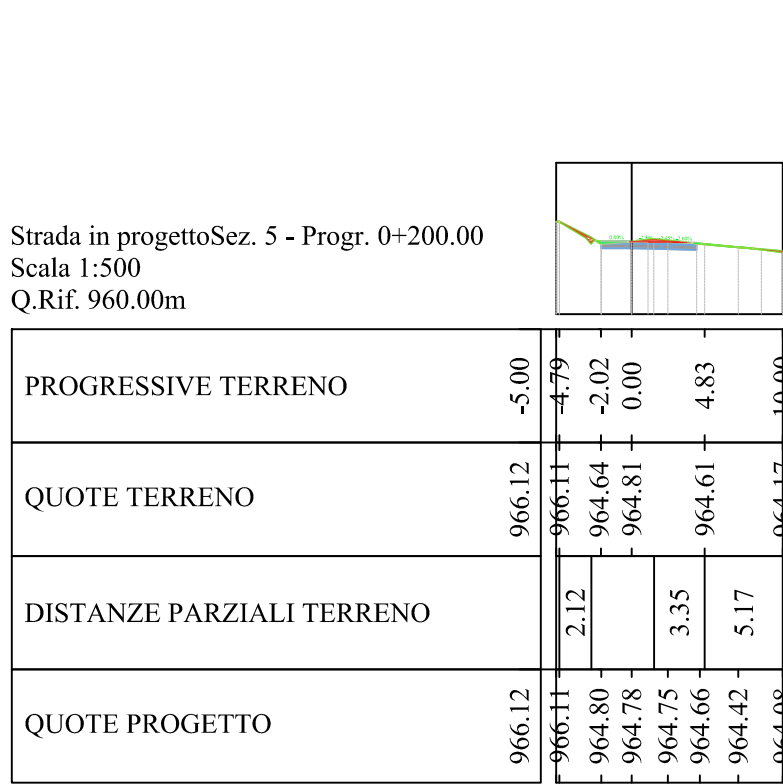
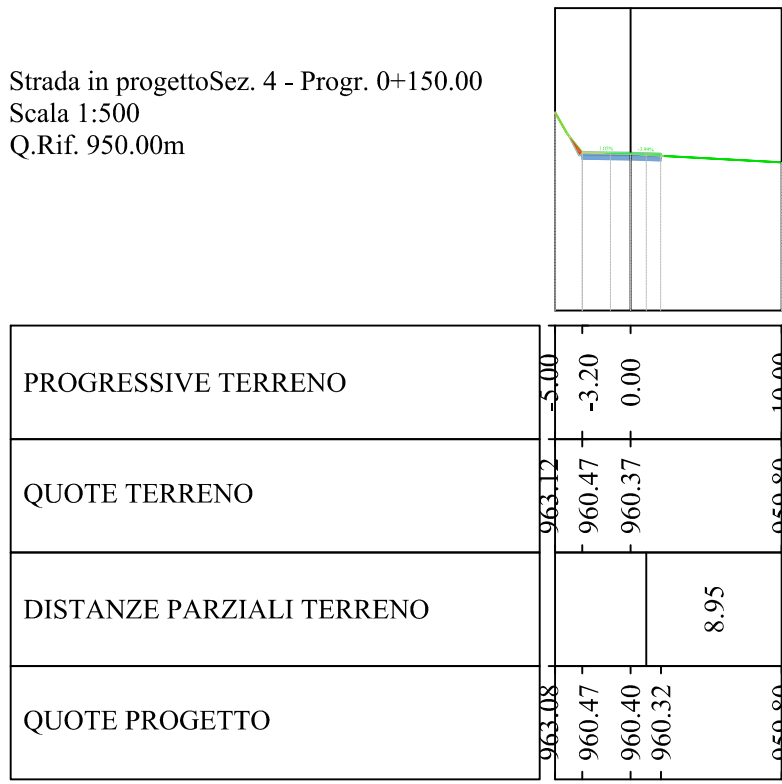
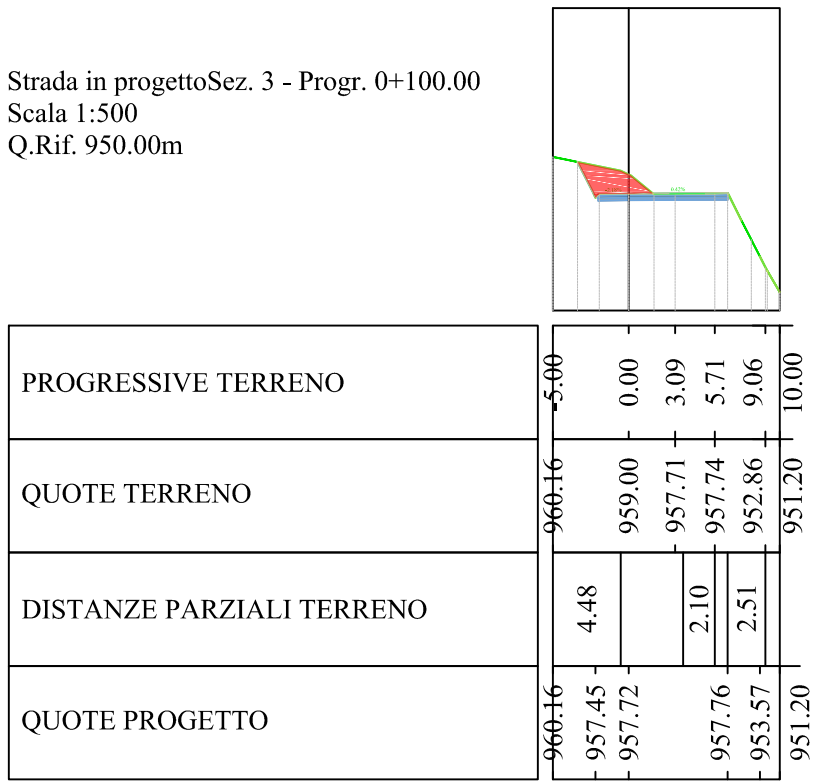
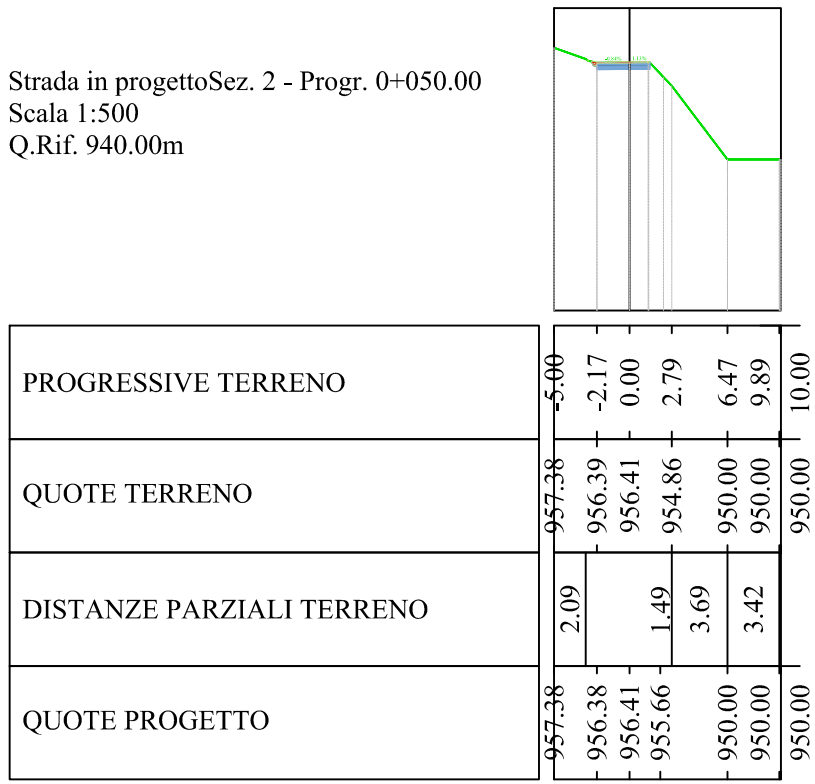
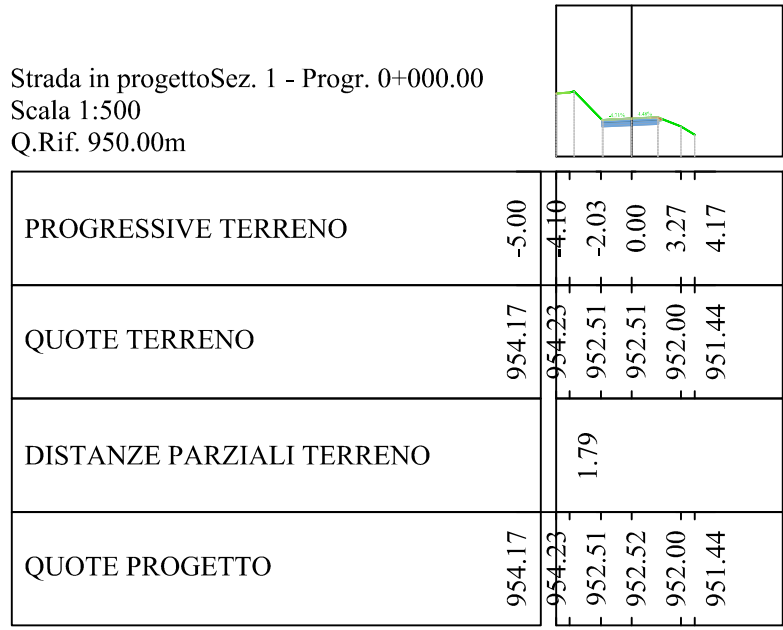
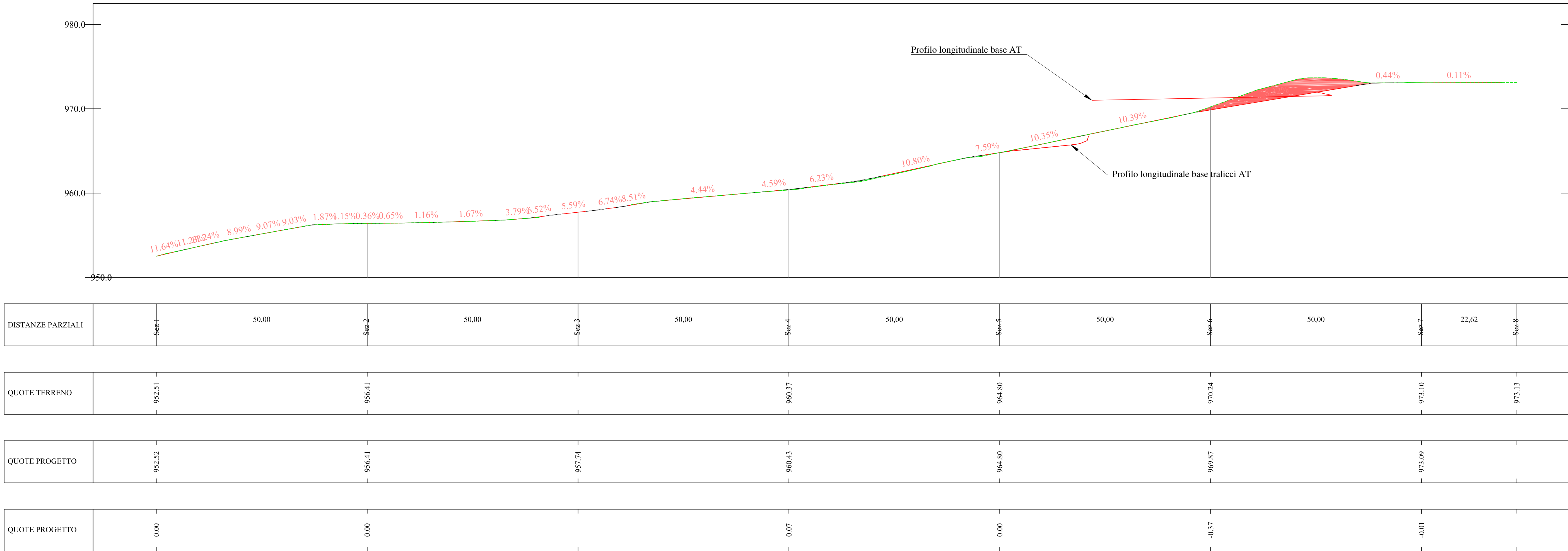

IMPIANTO DI RETE PER LA CONNESSIONE
MT-15kV
DELL'IMPIANTO DI PRODUZIONE DI ENERGIA DA
FONTE RINNOVABILE EOLICA DENOMINATO
"MONTE FOPPO"
Gea Energie Srl
Corso Sempione 33, 20145 Milano
Cf. e P.I. 07193110728

PROGETTO DEFINITIVO

CABINA PRIMARIA 220/15 kV di Tornolo
Profilo longitudinale e sezioni strada in progetto

IDENTIFICAZIONE ELABORATO								
Livello Prog.	Codice GOAL	Tipo elab.	n° elab.	n° foglio	n° tot fogli	nome file	DATA	SCALA
PD	200598232	200	24	03	03	TOR 0.25-200	Giu.2020	1:250

REVISIONI					
REV.	DATA	DESCRIZIONE	ESEGUITO	VERIFICATO	APPROVATO
00	Ago 2020	Emissione per revisione	F.R.	A.C.	F.F.
01	Ott 2020	1° revisione	F.R.	A.C.	F.F.

PROGETTAZIONE DELLA PROVINCIA DI GENOVA
DOTT. ING. FLAVIO FRIBURGO
ORDINE DEGLI INGEGNERI DELLA PROVINCIA DI GENOVA
ISCRIZIONE D'ALBO N. 9611 A

GESTORE RETE ELETTRICA
ENEL DISTRIBUZIONE

RICHIEDENTE
GEA ENERGIE SRL

PROVINCIA DI GENOVA
ORDINE DEGLI INGEGNERI DELLA PROVINCIA DI GENOVA
DOTT. ING. FLAVIO FRIBURGO
N° 9611A

NOME FILE TOR 025-102 AT

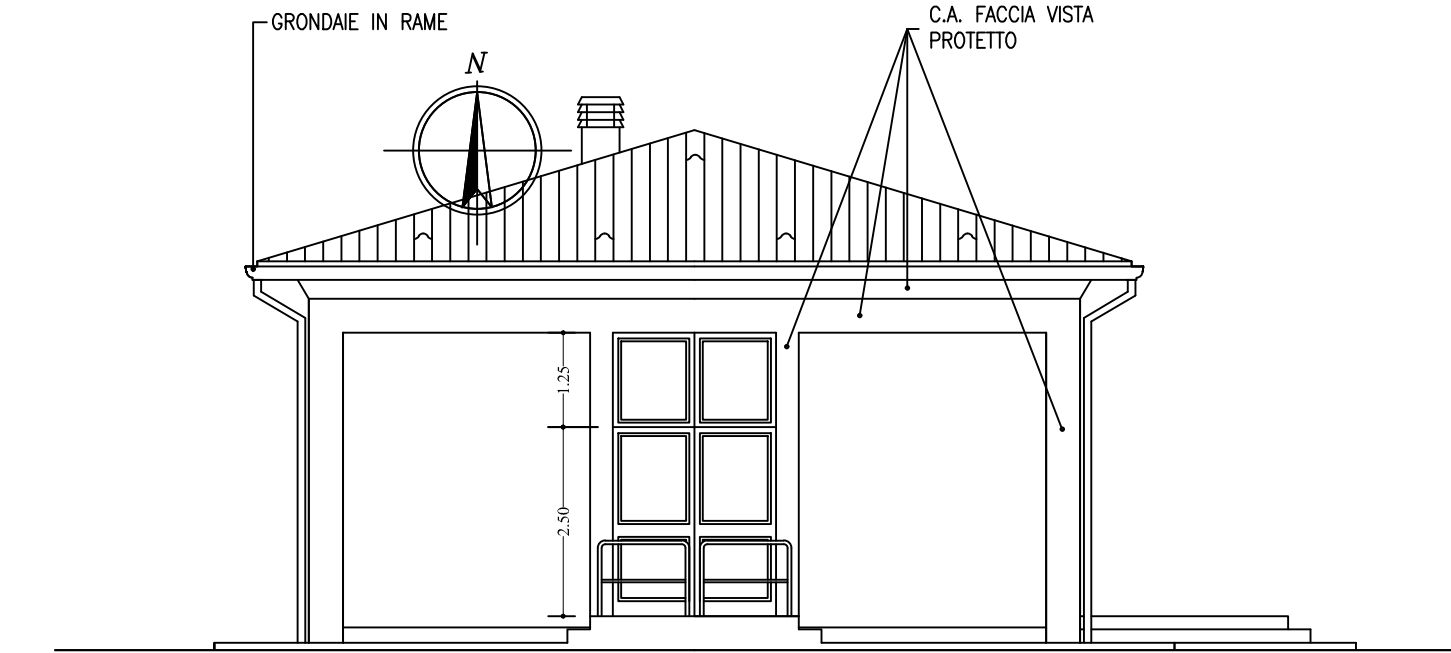

PROSPETTO SUD

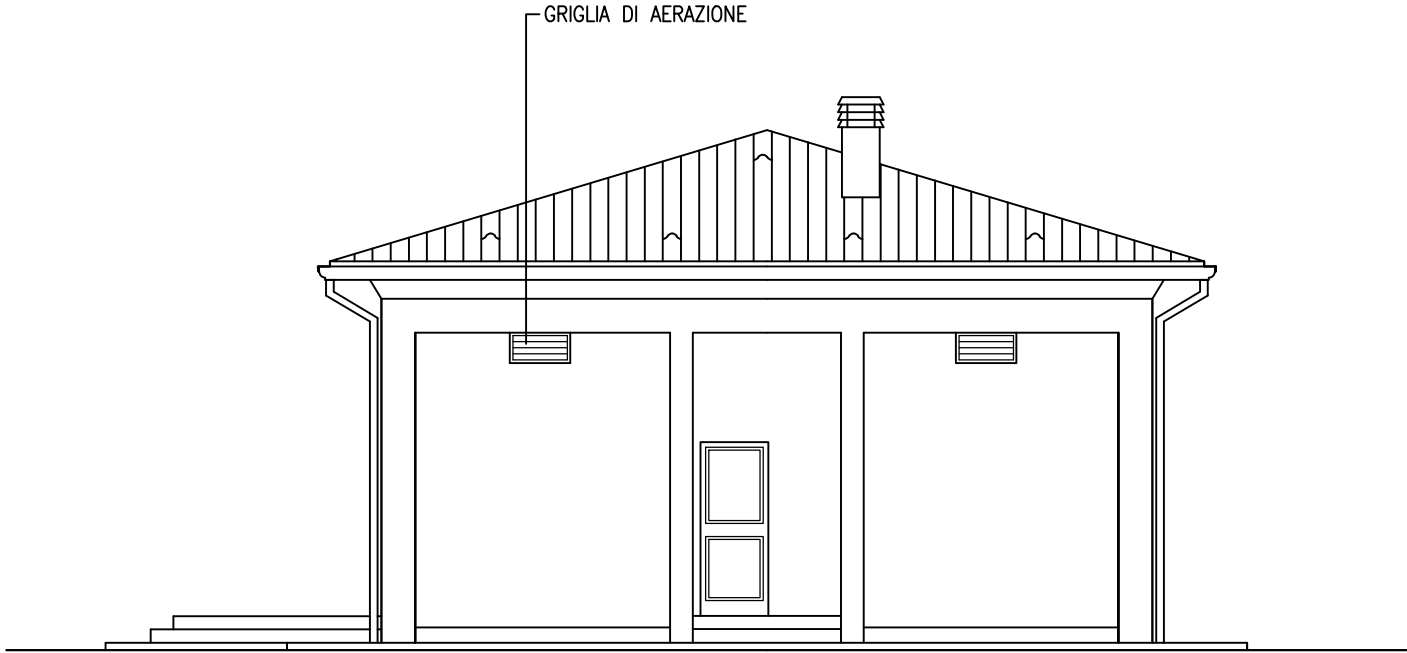

PROSPETTO NORD

SUPERFICIE NETTA TOTALE MQ. 179.16
SUPERFICIE UTILE (LORDA) MQ. 199.15
SUPERFICIE COPERTA MQ. 205.53
VOLUME EDIFICIO MC. 916.09

LEGENDA ESTINTORI:
E POLVERE DA 6 kg
E Co2 DA 2 kg
E POLVERE DA 50 kg CARRELLATO

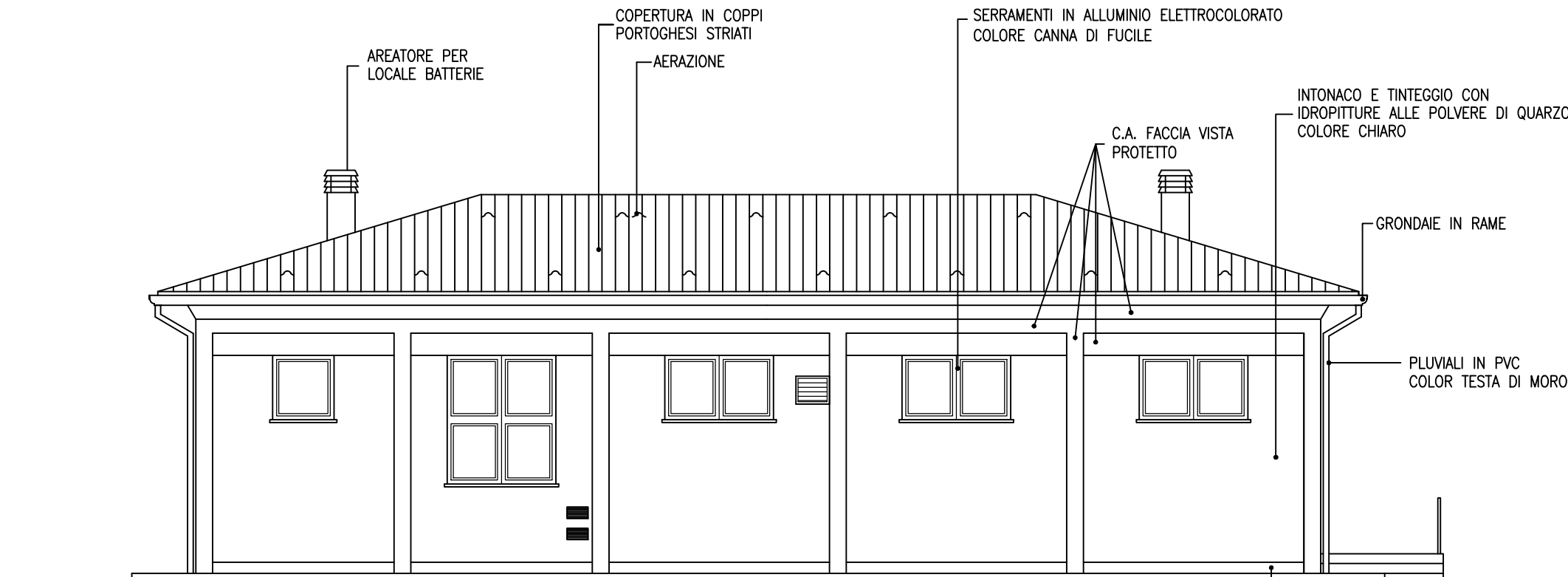

PROSPETTO OVEST

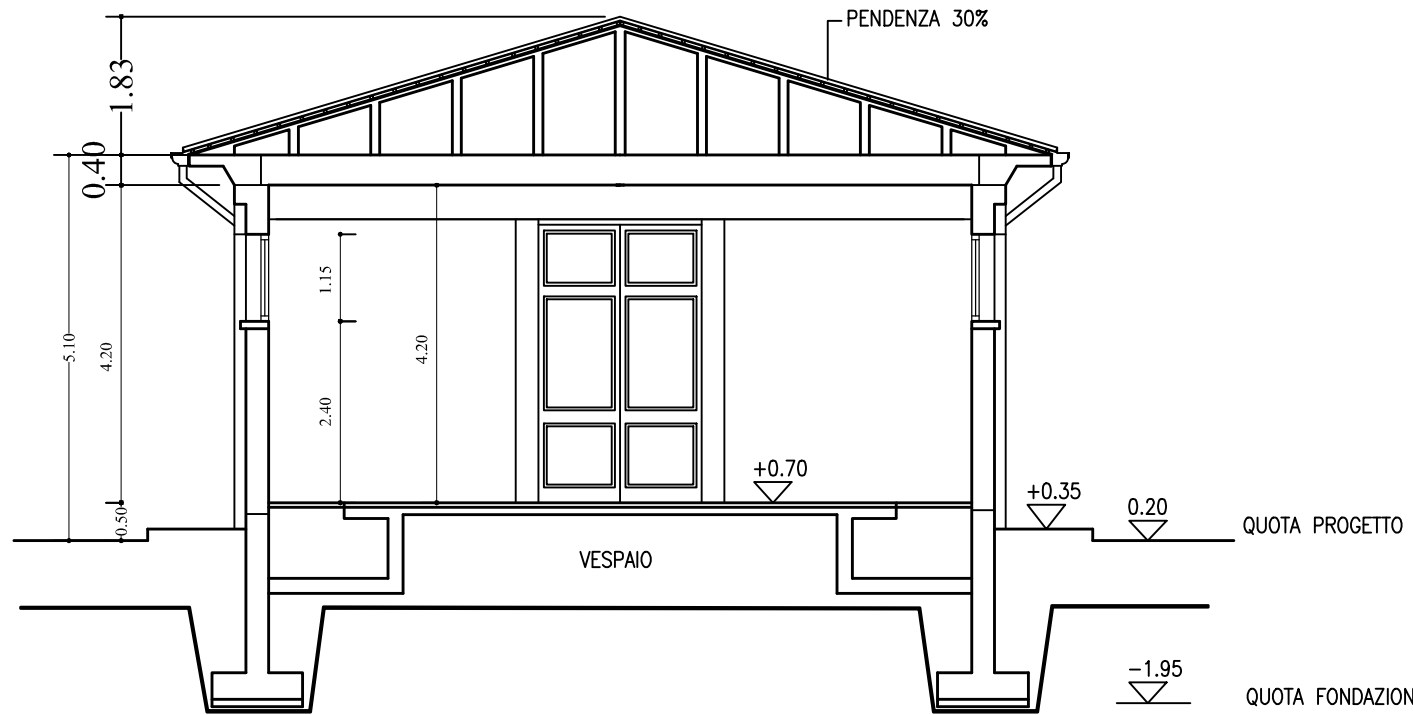

SEZIONE A-A



PROSPETTO EST

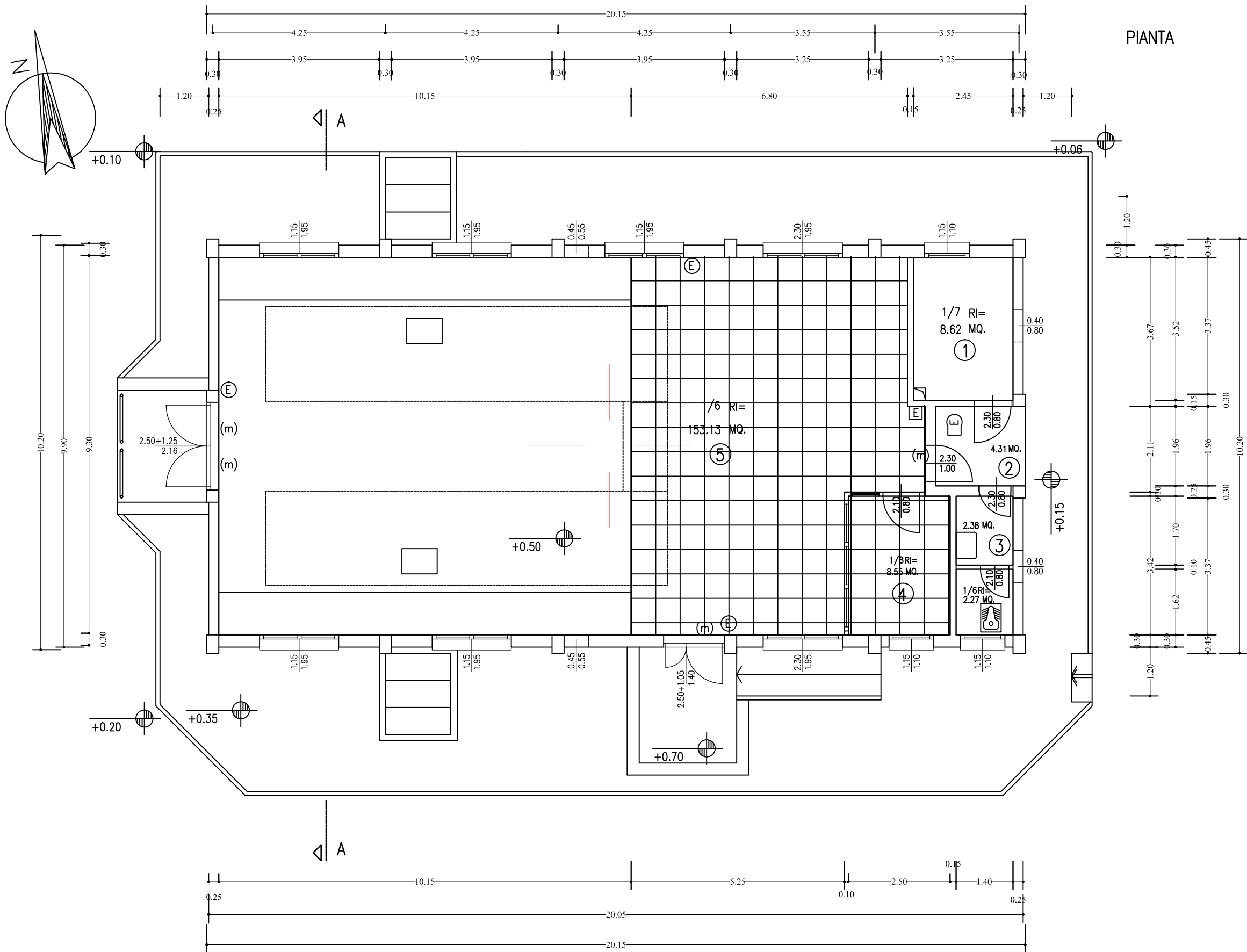

N.	LOCALE	RIEPILOGO FINITURE INTERNE			RIEPILOGO SERRAMENTI		
		PAVIMENTI	FINITURE E RIVESTIMENTI	TINTEGGIATURE	INFISSI INTERNI	PORTE ESTERNE IN ALLUMINIO ELETTROCOLORATO	FINESTRE ESTERNE IN ALLUMINIO ELETTROCOLORATO
1	BATTERIE	Granito gres, grigio anticado, formato 10x20, stuccature anticado	Soglia rialzata in serizzo, Davanzale in granito serizzo, Rivestimento anticado granta-gres per H= 2 m. stuccature anticado, Intonaco civile	Soffitto e pareti: idropitture viniliche e vinilacriche, CLS protetto con soluzioni siliciche idrorepellenti	---	Vetrocamera riflettenti Specchiatura inferiore costituito da griglia di aereazione orientabile e rete antisetto fissa	Apertura a vasistas Vetrocamera riflettenti Reti antinetto fisse Griglia di aereazione orientabile Reti antinetto fisse
2	ATRIO INGRESSO	Granito gres, grigio formato 10x20	Soglia in serizzo, Battiscopa in granito-gres H= 7.5 cm. Per altri particolari vedere finiture esterne	Soffitto protetto con soluzioni siliciche idrorepellenti Per le pareti vedere finiture esterne	---	---	---
3	SERVIZIO IGIENICO	Come locale n. 2	Davanzali in granito serizzo, Rivestimento in ceramica smaltata UNI 6776, colore chiaro, H= 2.20 m. Intonaco civile	Soffitto e pareti: calce con fissativo, CLS protetto con soluzioni siliciche idrorepellenti	Telaio e contratelaio in alluminio anodizzato, pannelli in laminato plastico	Vetrocamera riflettenti Pannello cieco inferiore	Apertura a vasistas Vetrocamera riflettenti Reti antinetto fisse Griglia di aereazione orientabile Reti antinetto fisse
4	LOCALE DISPONIBILE	Come locale n. 5	Davanzali in granito serizzo, Battiscopa in granito-gres H= 7.5 cm. Intonaco civile	Come locale n. 1	Come locale n. 3	---	Apertura a vasistas Vetrocamera riflettenti Reti antinetto fisse
5	SALA QUADRI	Pavimento modulare sopraelevato, elementi di cm. 60x60 tipo CLN della ditta HIROSS. Struttura di sost. tipo MPC (HIROSS) Finitura con vernice epossidica del piano di fondo	Davanzali in granito serizzo, Battiscopa in PVC H= 8 cm. Intonaco civile	Come locale n. 1	Come locale n. 3	Vetrocamera riflettenti Maniglione antipanco (m) Pannello cieco inferiore	Finestre grandi area Quadri Parte sup.: Apertura a vasistas reti antinetto fisse Parte inf.: Apertura antireti antinetto autoavvolgenti Tende alla veneziana in metallo Vetrocamera riflettenti
SEZIONE M.T.		Massetto in CLS trattato con indurenti ed aggregati non metallici, granulometria assorbita, finito con vernice epossidica bicomponente					Finestre area reporto MT N. 5 (dim. 195x1.15) 50% apribili Vetrocamera riflettenti Apertura a vasistas Reti antinetto fisse

PLANIMETRIA DI INQUADRAMENTO

AREE DI INTERVENTO 5835 mq

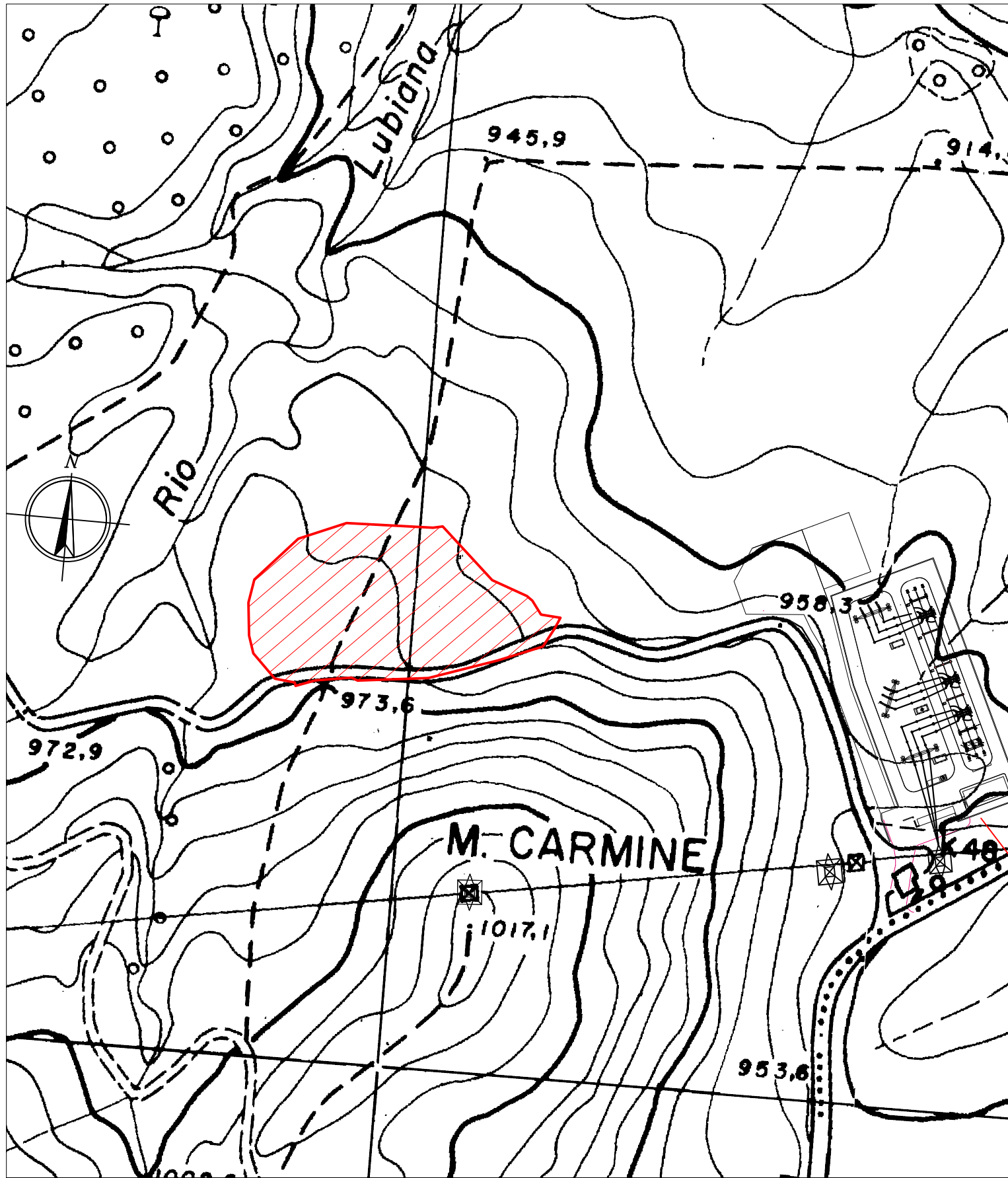

**IMPIANTO DI RETE PER LA CONNESSIONE MT-15kV
DELL'IMPIANTO DI PRODUZIONE DI ENERGIA DA FONTE RINNOVABILE EOLICA DENOMINATO "MONTE FOPPO"**
Gea Energie Srl
Corso Sempione 33, 20145 Milano
Cf. e P.I. 07193110728

PROGETTO DEFINITIVO

CABINA PRIMARIA 220/15 kV di Tornolo

ARCHITETTONICO

IDENTIFICAZIONE ELABORATO

Livello Prog.	Codice GOAL	Tipo elab.	n° elab.	n° foglio	n° tot fogli	nome file	DATA	SCALA
PD	200598232	103	26	01	01	TOR 0.26-103	Ott 2020	1:250

REVISIONI

REV.	DATA	DESCRIZIONE	ESEGUITO	VERIFICATO	APPROVATO
00	Ago 2020	Emissione per revisione	F.R.	A.C.	F.F.
01	Ott 2020	1° revisione	F.R.	A.C.	F.F.

PROGETTAZIONE
DOTT. ING. FLAVIO FRIBURGO
ORDINE DEGLI INGEGNERI DELLA PROVINCIA DI GENOVA
ISCRIZIONE D'ALBO N. 9611 A



GESTORE RETE ELETTRICA ENEL DISTRIBUZIONE

RICHIEDENTE GEA ENERGIE SRL

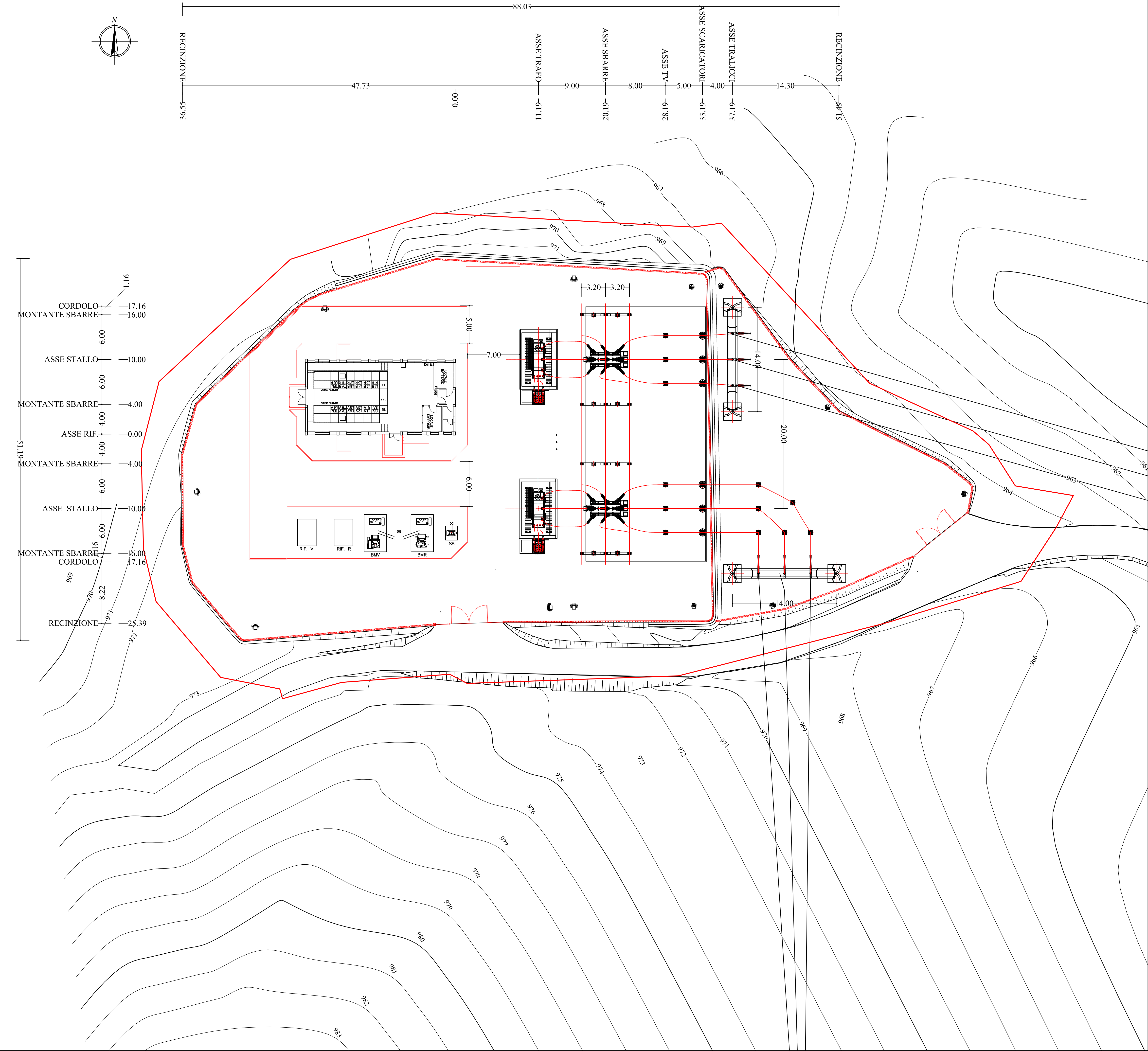

AREE DI INTERVENTO 5835 mq

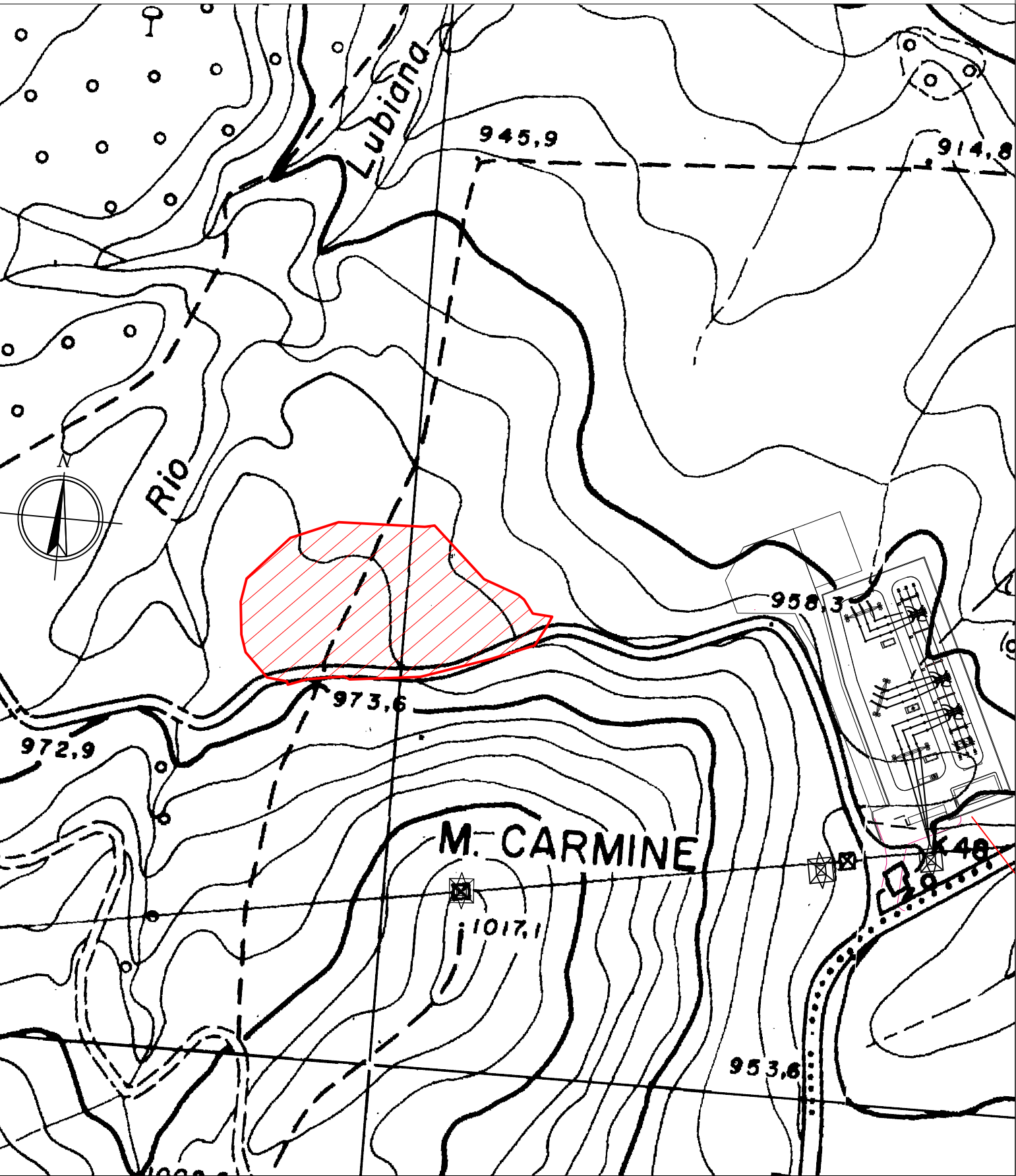

**IMPIANTO DI RETE PER LA CONNESSIONE
MT-15kV
DELL'IMPIANTO DI PRODUZIONE DI ENERGIA DA
FONTE RINNOVABILE EOLICA DENOMINATO
"MONTE FOPPO"
Gea Energie Srl
Corso Sempione 33, 20145 Milano
Cf. e P.I. 07193110728**

PROGETTO DEFINITIVO

CABINA PRIMARIA 220/15 kV di Tornolo

PLANIMETRIA APPARECCHIATURE

IDENTIFICAZIONE ELABORATO

Livello Prog.	Codice GOAL	Tipo elab.	n° elab.	n° foglio	n° tot fogli	nome file	DATA	SCALA
PD	200598232	104	27	01	01	TOR 0.27-104	Ott 2020	1:250

REVISIONI

REV.	DATA	DESCRIZIONE	ESEGUITO	VERIFICATO	APPROVATO
00	Ago 2020	Emissione per revisione	F.R.	A.C.	F.F.
01	Ott 2020	1° revisione	F.R.	A.C.	F.F.

PROGETTAZIONE
DOTT. ING. FLAVIO FRIBURGO
ORDINE DEGLI INGEGNERI DELLA PROVINCIA DI
GENOVA
ISCRIZIONE D'ALBO N. 9611 A

GESTORE RETE ELETTRICA
ENEL DISTRIBUZIONE

RICHIEDENTE
GEA ENERGIE SRL

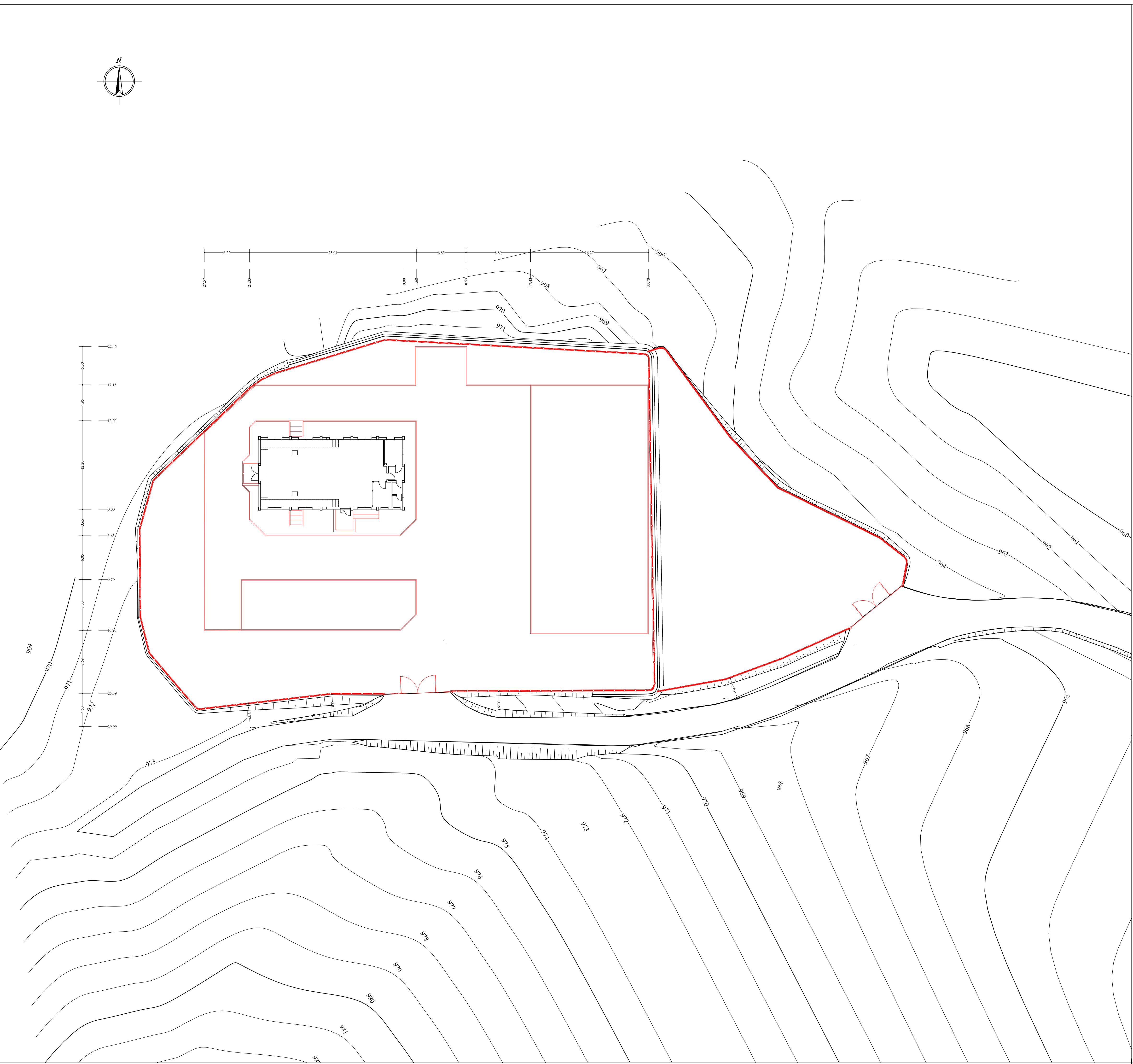

PLANIMETRIA DI INQUADRAMENTO

AREE DI INTERVENTO 5835 mq

IMPIANTO DI RETE PER LA CONNESSIONE
MT-15kV
DELL'IMPIANTO DI PRODUZIONE DI ENERGIA DA
FONTE RINNOVABILE EOLICA DENOMINATO
"MONTE FOPPO"
Gea Energie Srl
Corso Sempione 33, 20145 Milano
Cf. e P.I. 07193110728

PROGETTO DEFINITIVO

CABINA PRIMARIA 220/15 kV di Tornolo

Planimetria recinzioni

IDENTIFICAZIONE ELABORATO

Livello Prog.	Codice GOAL	Tipo elab.	n° elab.	n° foglio	n° tot fogli	nome file	DATA	SCALA
PD	200598232	112	---	01	01	TOR 0-29-112	Ott 2020	1:250

REVISIONI

REV.	DATA	DESCRIZIONE	ESEGUITO	VERIFICATO	APPROVATO
00	Ago 2020	Emissione per revisione	F.R.	A.C.	F.F.
01	Ott 2020	1° revisione	F.R.	A.C.	F.F.

PROGETTAZIONE
DOTT. ING. FLAVIO FRIBURGO
ORDINE DEGLI INGEGNERI DELLA PROVINCIA DI
GENOVA
ISCRIZIONE D'ALBO N. 9611 A

GESTORE RETE ELETTRICA
ENEL DISTRIBUZIONE

RICHIEDENTE
GEA ENERGIE SRL

NOME FILE TOR 025-102 A

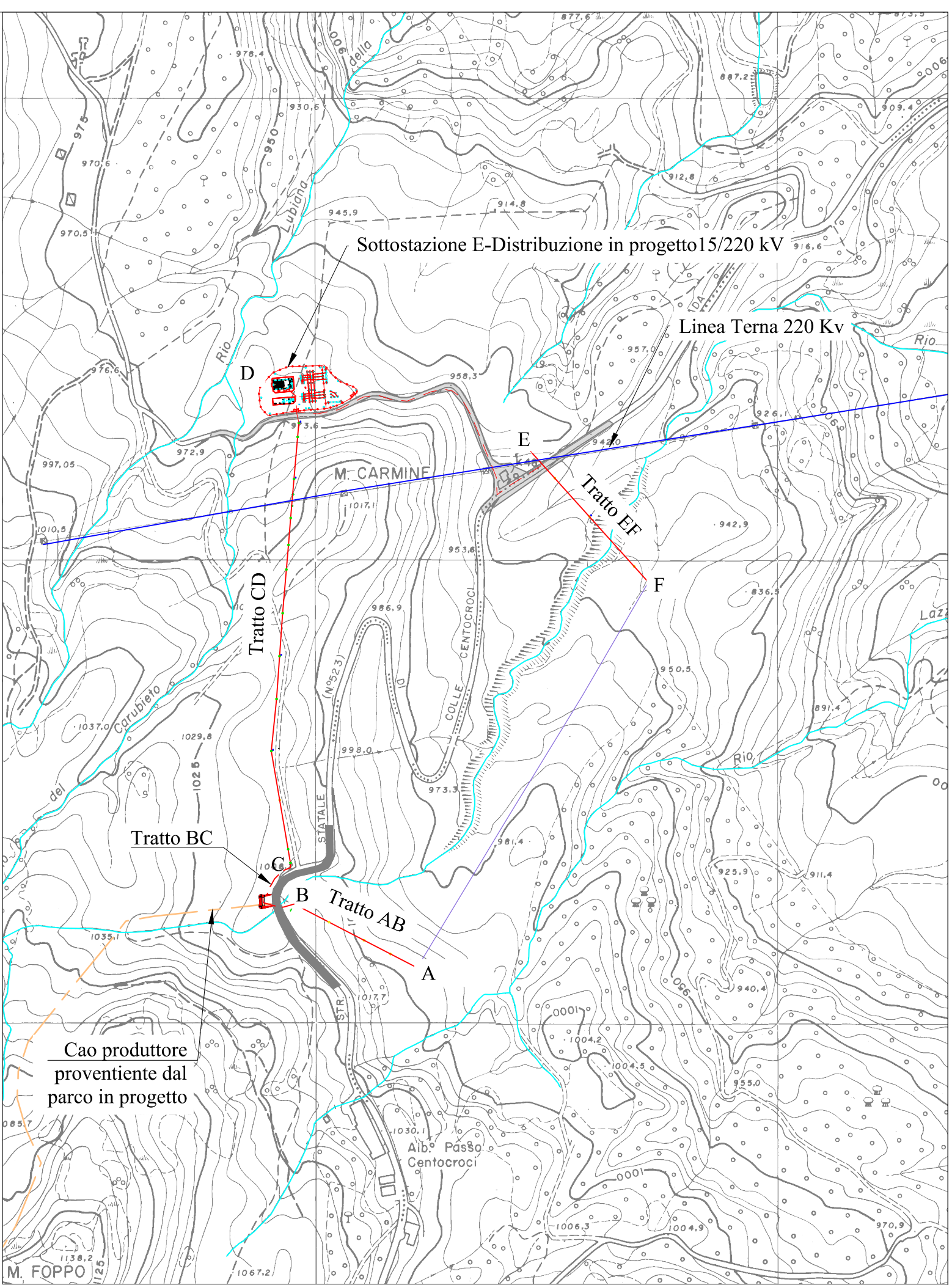
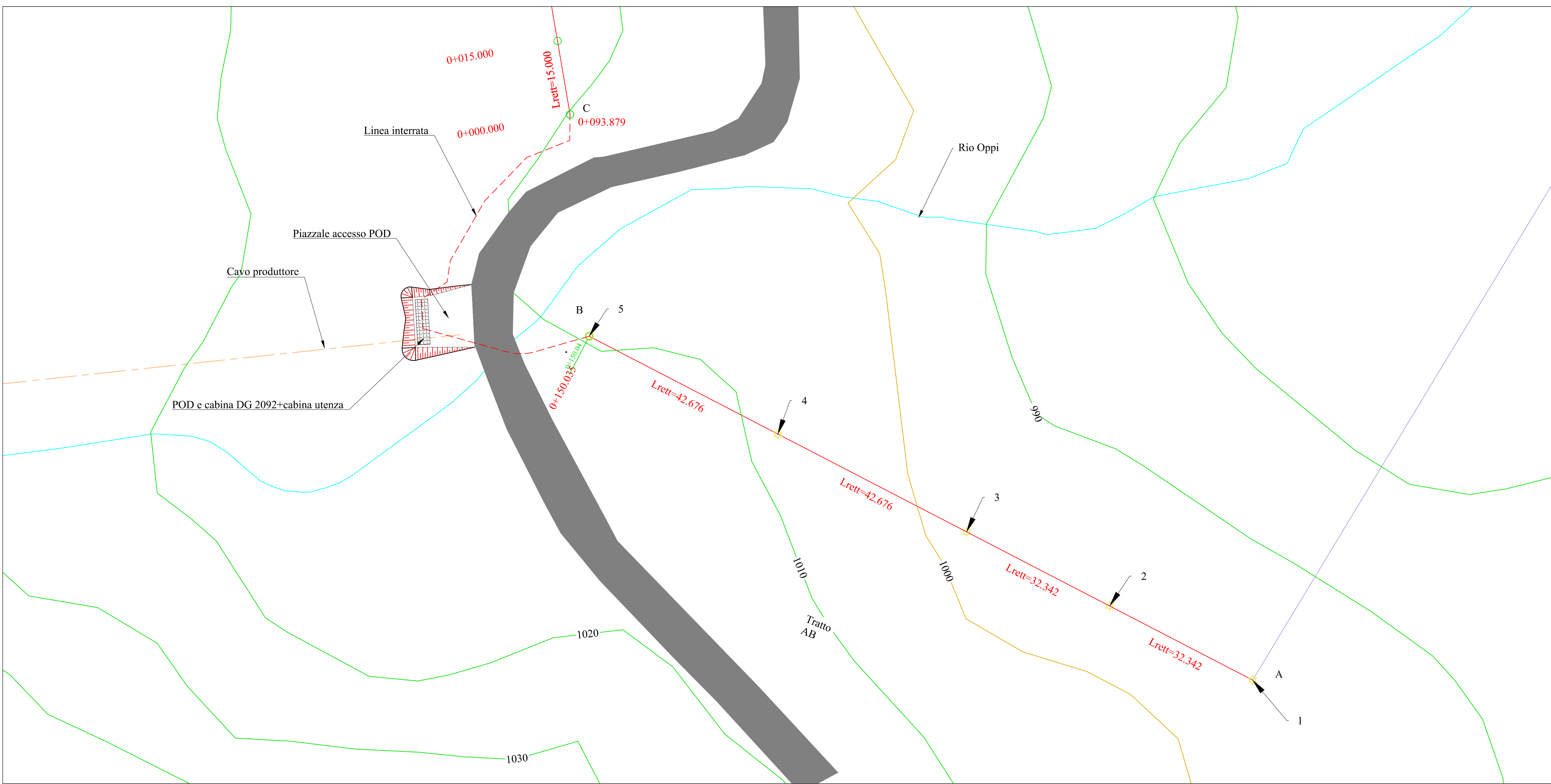

**IMPIANTO DI RETE PER LA CONNESSIONE
MT-15kV
DELL'IMPIANTO DI PRODUZIONE DI ENERGIA DA
FONTE RINNOVABILE EOLICA DENOMINATO
"MONTE FOPPO"
Gea Energie Srl
Corso Sempione 33, 20145 Milano
Cf. e P.I. 07193110728**

**PROGETTO DEFINITIVO
LINEA MT 15 kV
TRATTO AB AEREO**

IDENTIFICAZIONE ELABORATO									
Livello Prog.	Codice GOAL	Tipo elab.	n° elab.	n° foglio	n° tot fogli	nome file	DATA	SCALA	
PD	200598232	-	30	01	4	TOR 30	Ago 2020	1:500	
REVISIONI									
REV.	DATA	DESCRIZIONE					ESEGUITO	VERIFICATO	APPROVATO
00	Ago 2020	Emissione per revisione					F.R.	A.C.	F.F.
01	Ott 2020	1° Revisione					F.R.	A.C.	F.F.

PROGETTAZIONE
DOTT. ING. FLAVIO FRIBURGO
ORDINE DEGLI INGEGNERI DELLA PROVINCIA DI
GENOVA
ISCRIZIONE D'ALBO N. 9611 A

GESTORE RETE ELETTRICA
ENEL DISTRIBUZIONE

RICHIEDENTE
GEA ENERGIE SRL

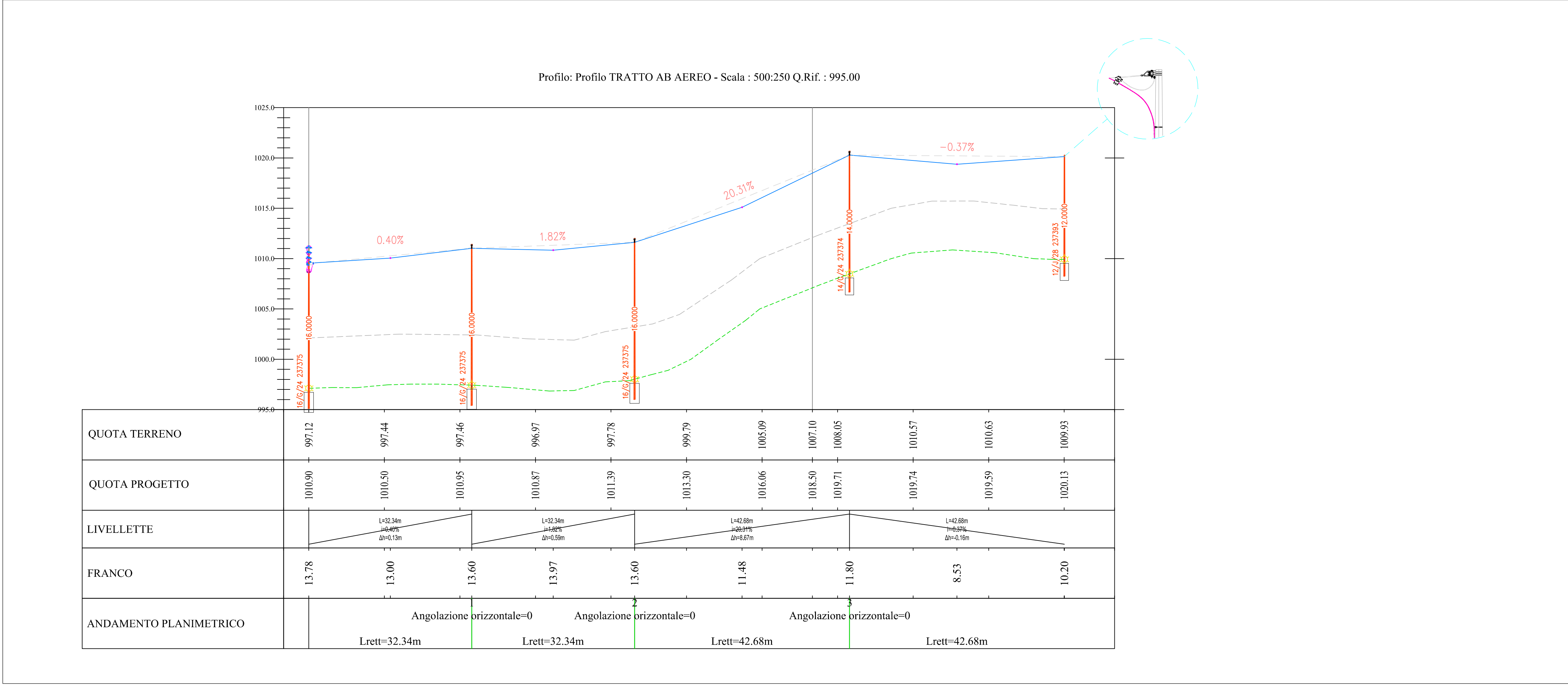

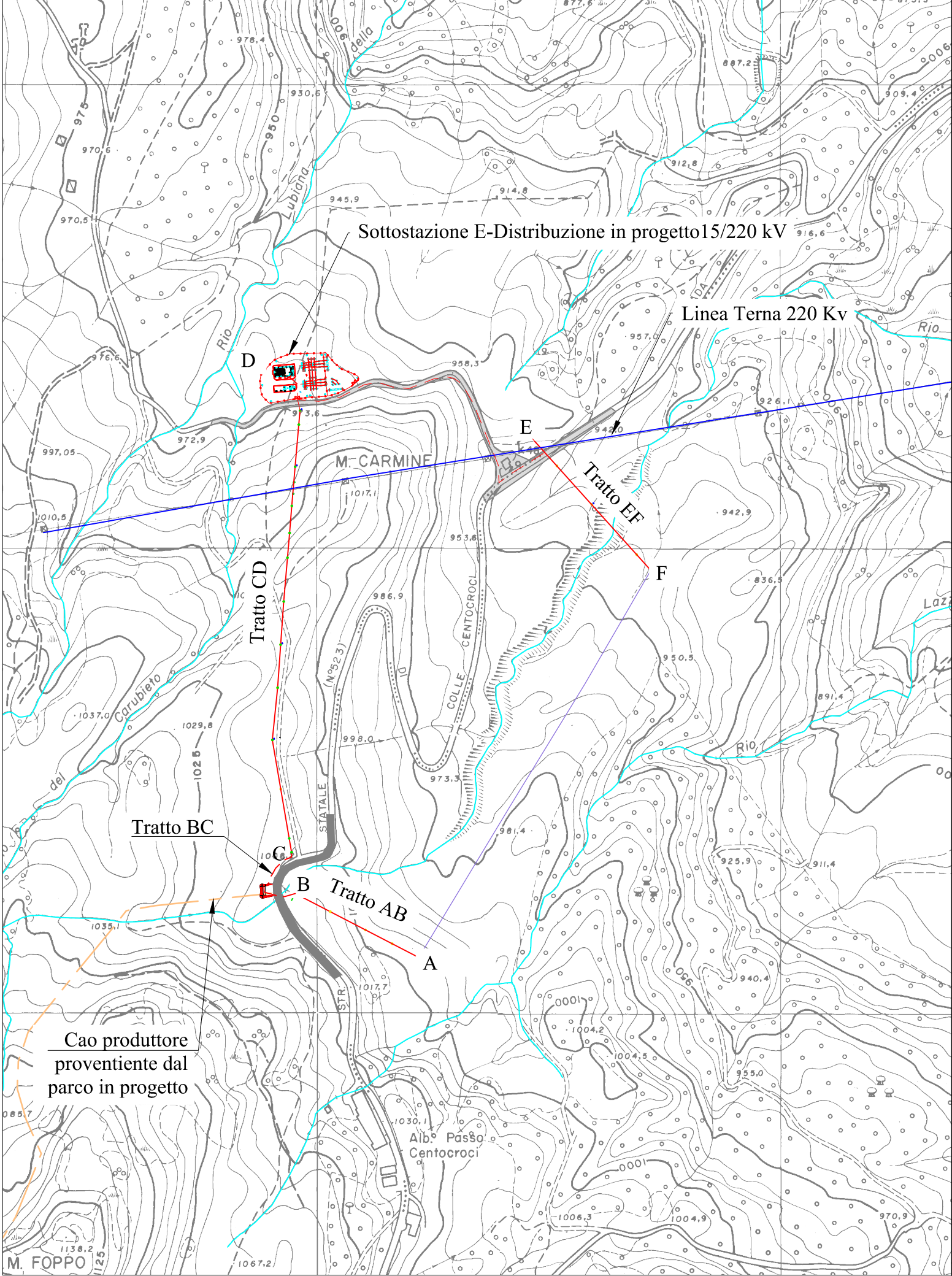

**IMPIANTO DI RETE PER LA CONNESSIONE
MT-15kV
DELL'IMPIANTO DI PRODUZIONE DI ENERGIA DA
FONTE RINNOVABILE EOLICA DENOMINATO
"MONTE FOPPO"
Gea Energie Srl
Corso Sempione 33, 20145 Milano
Cf. e P.I. 07193110728**

**PROGETTO DEFINITIVO
LINEA MT 15 kV
TRATTO BC interrato**

IDENTIFICAZIONE ELABORATO								
Livello Prog.	Codice GOAL	Tipo elab.	n° elab.	n° foglio	n° tot fogli	nome file	DATA	SCALA
PD	200598232	-	30	02	4	TOR 30	Ago 2020	1:500
REVISIONI								
REV.	DATA	DESCRIZIONE					ESEGUITO	VERIFICATO
00	Ago 2020	Emissione per revisione					F.R.	A.C.
01	Sett 20	1° Revisione in seguito a modifiche del Gestore di Rete					F.R.	A.C.

PROGETTAZIONE
DOTT. ING. FLAVIO FRIBURGO
ORDINE DEGLI INGEGNERI DELLA PROV. DI GENOVA
ISCRIZIONE D'ALBO N. 9611 A

**GESTORE RETE ELETTRICA
ENEL DISTRIBUZIONE**

**RICHIEDENTE
GEA ENERGIE SRL**

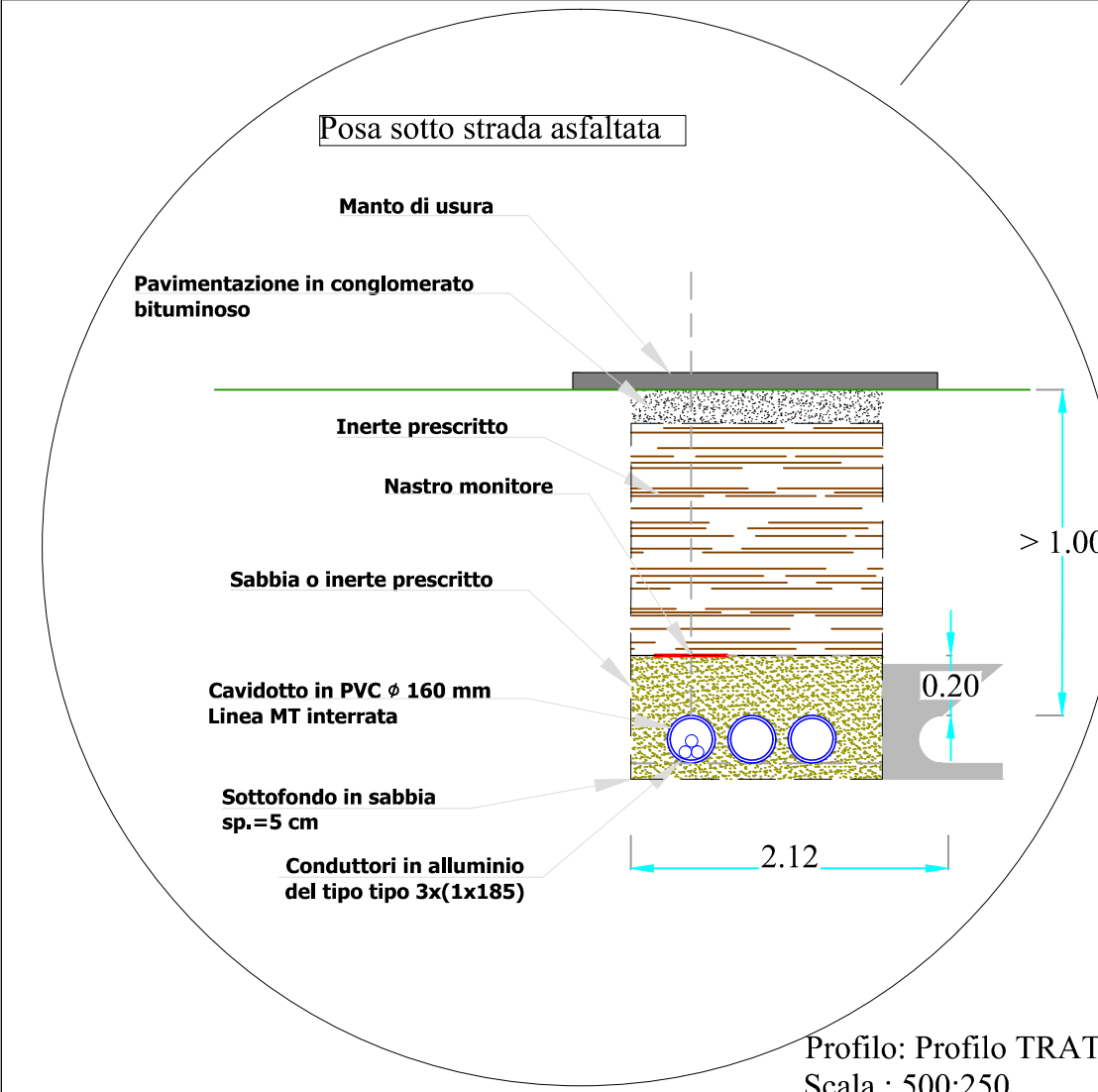
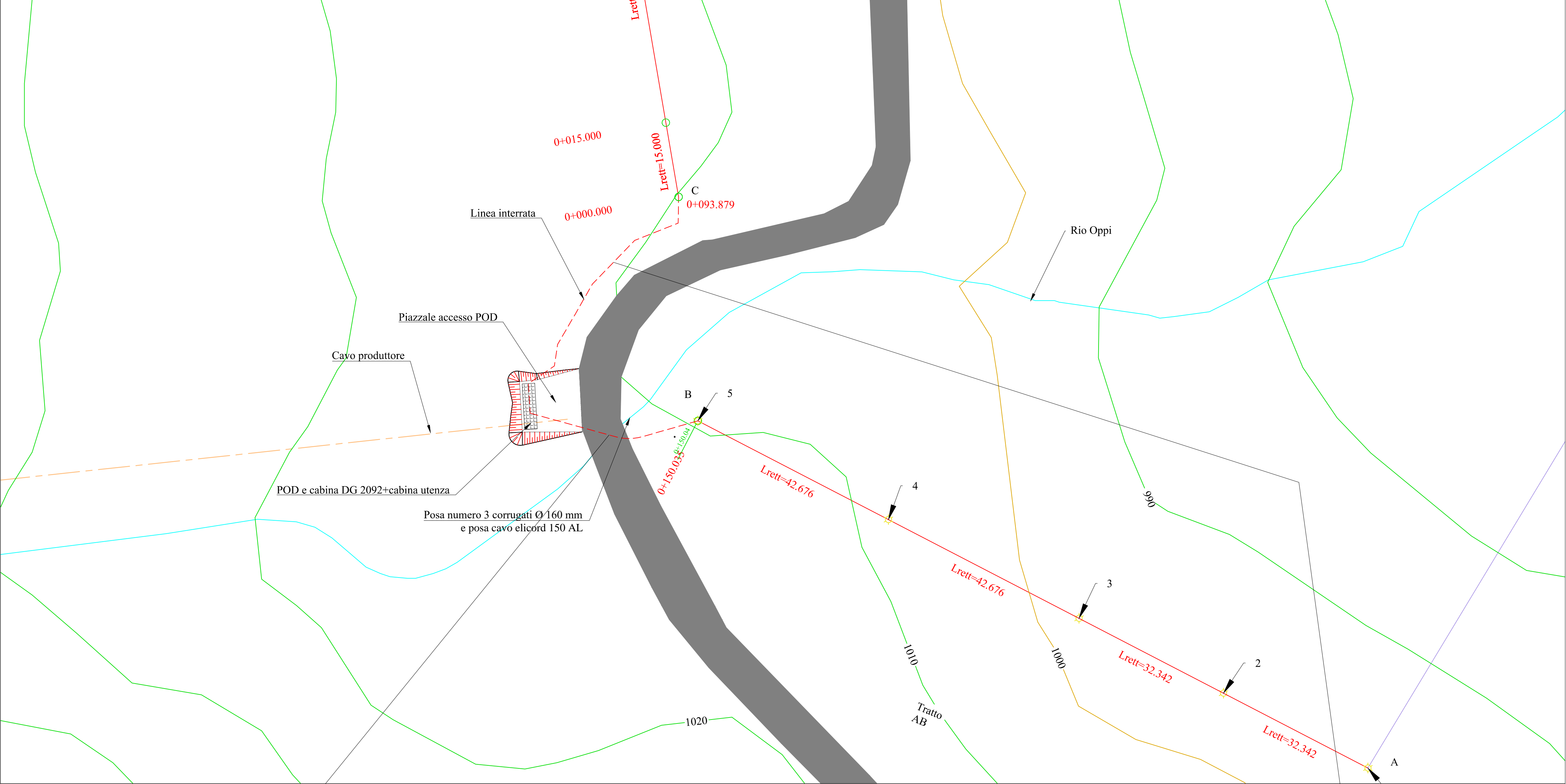

Profilo: Profilo TRATTO BC INTERRATO - (10)
Scala : 500:250
Q.Rif : 1000.00

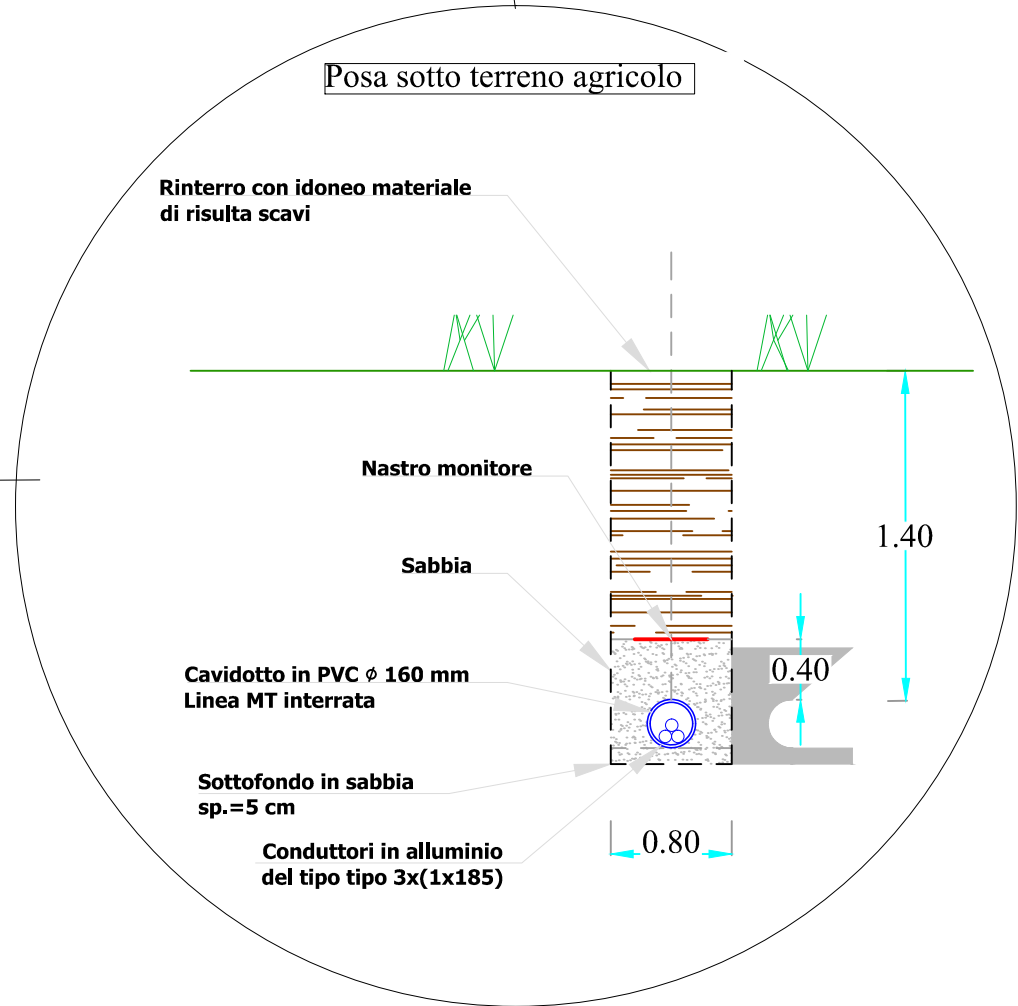
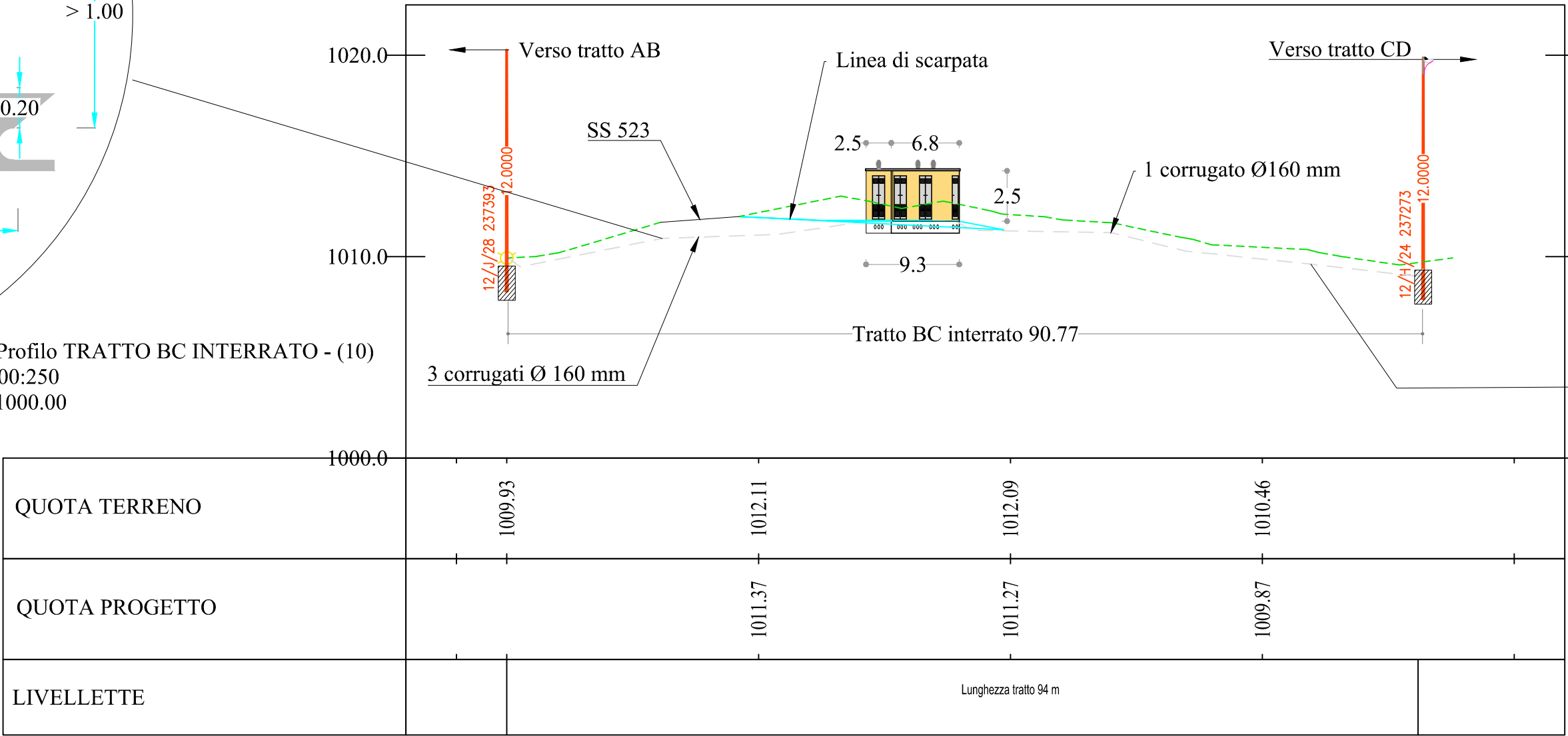

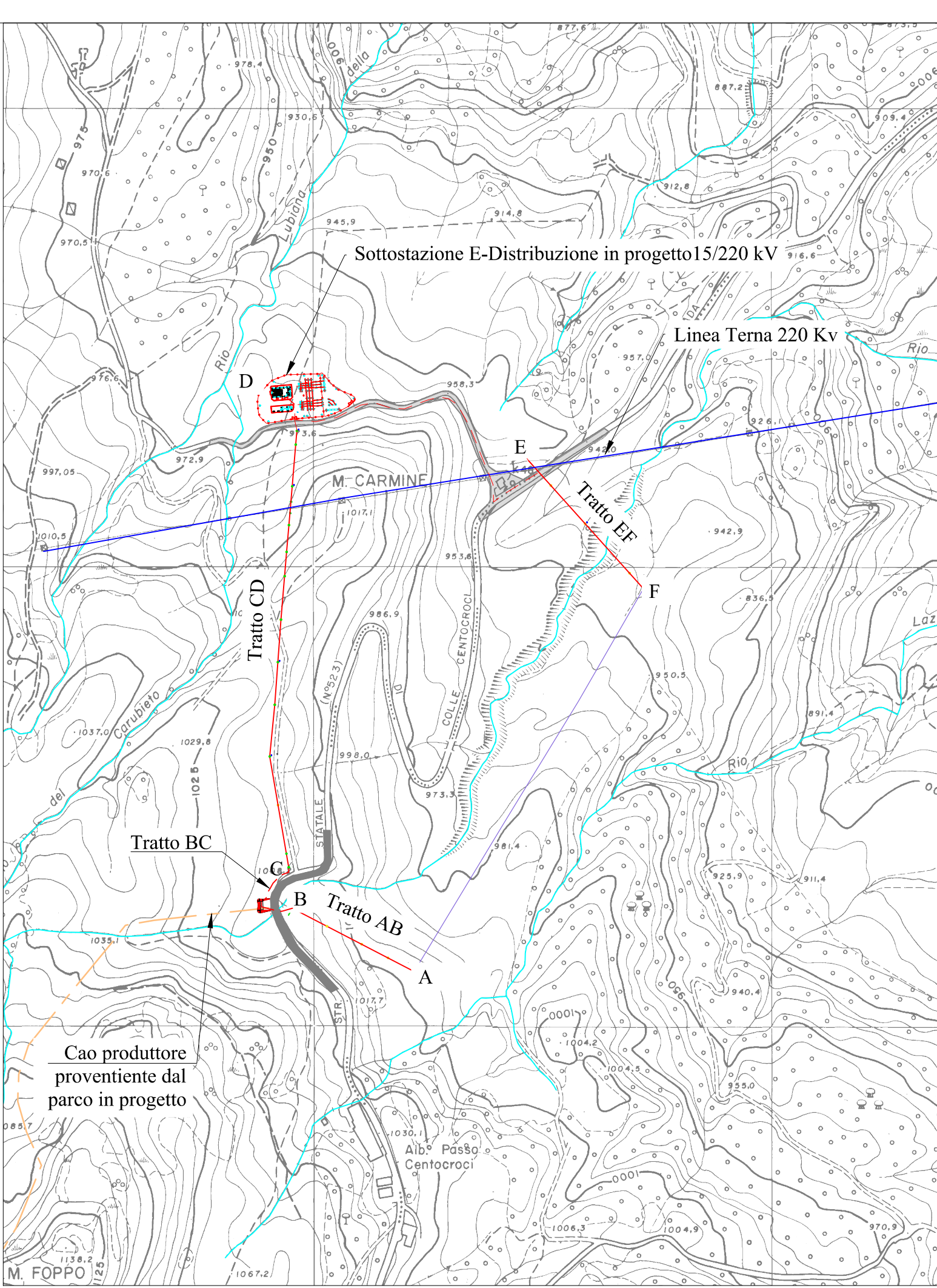
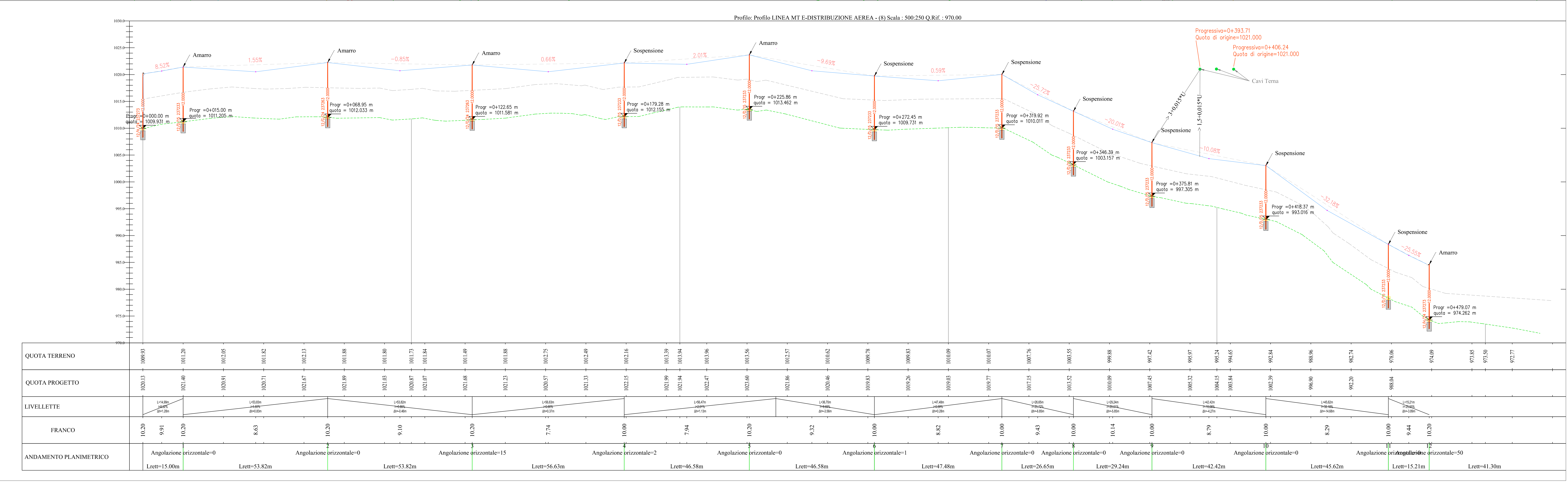
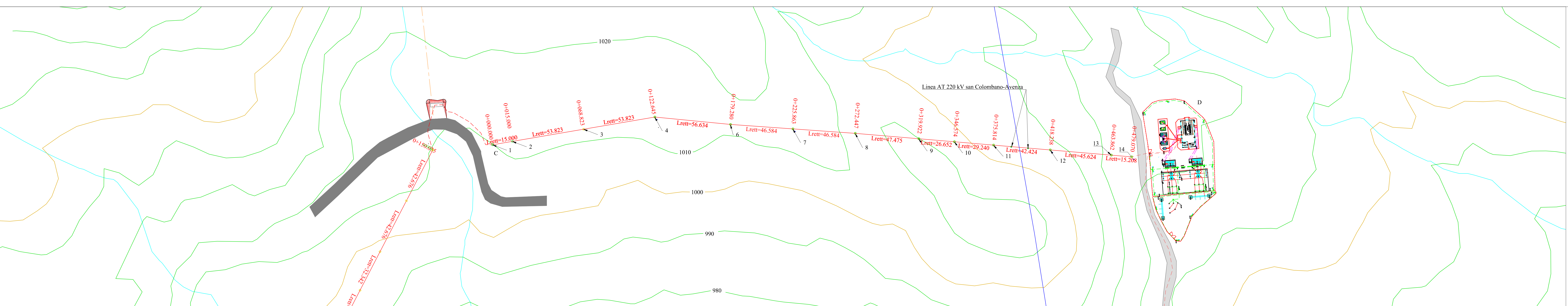

**IMPIANTO DI RETE PER LA CONNESSIONE
MT-15kV
DELL'IMPIANTO DI PRODUZIONE DI ENERGIA DA
FONTE RINNOVABILE EOLICA DENOMINATO
"MONTE FOppo"
Gea Energie Srl
Corso Sempione 33, 20145 Milano
Cf. e P.I. 07193110728**

PROGETTO DEFINITIVO

LINEA MT 15 kV

TRATTO CD aereo

IDENTIFICAZIONE ELABORATO								
Livello Prog.	Codice GOAL	Tipo clab.	n° clab.	n° foglio	n° tot fogli	nome file	DATA	SCALA
PD	200598232	-	30	03	4	TOR 30	Ago 2020	1:500

REVISIONI					ESIGUITO	VERIFICATO	APPROVATO
REV.	DATA	DESCRIZIONE					
00	Ago 2020	Emissione per revisione			F.R.	A.C.	F.F.
01	On 2020	1° Revisione			F.R.	A.C.	F.F.

PROGETTAZIONE
DOTT. ING. FLAVIO FRIBURGO
ORDINE DEGLI INGEGNERI DELLA PROVINCIA DI
GENOVA
ISCRIZIONE D'ALBO N. 9611 A

RICHIEDENTE
GEA ENERGIE SRL

GESTORE RETE ELETTRICA
ENEL DISTRIBUZIONE

RICHIEDENTE
GEA ENERGIE SRL

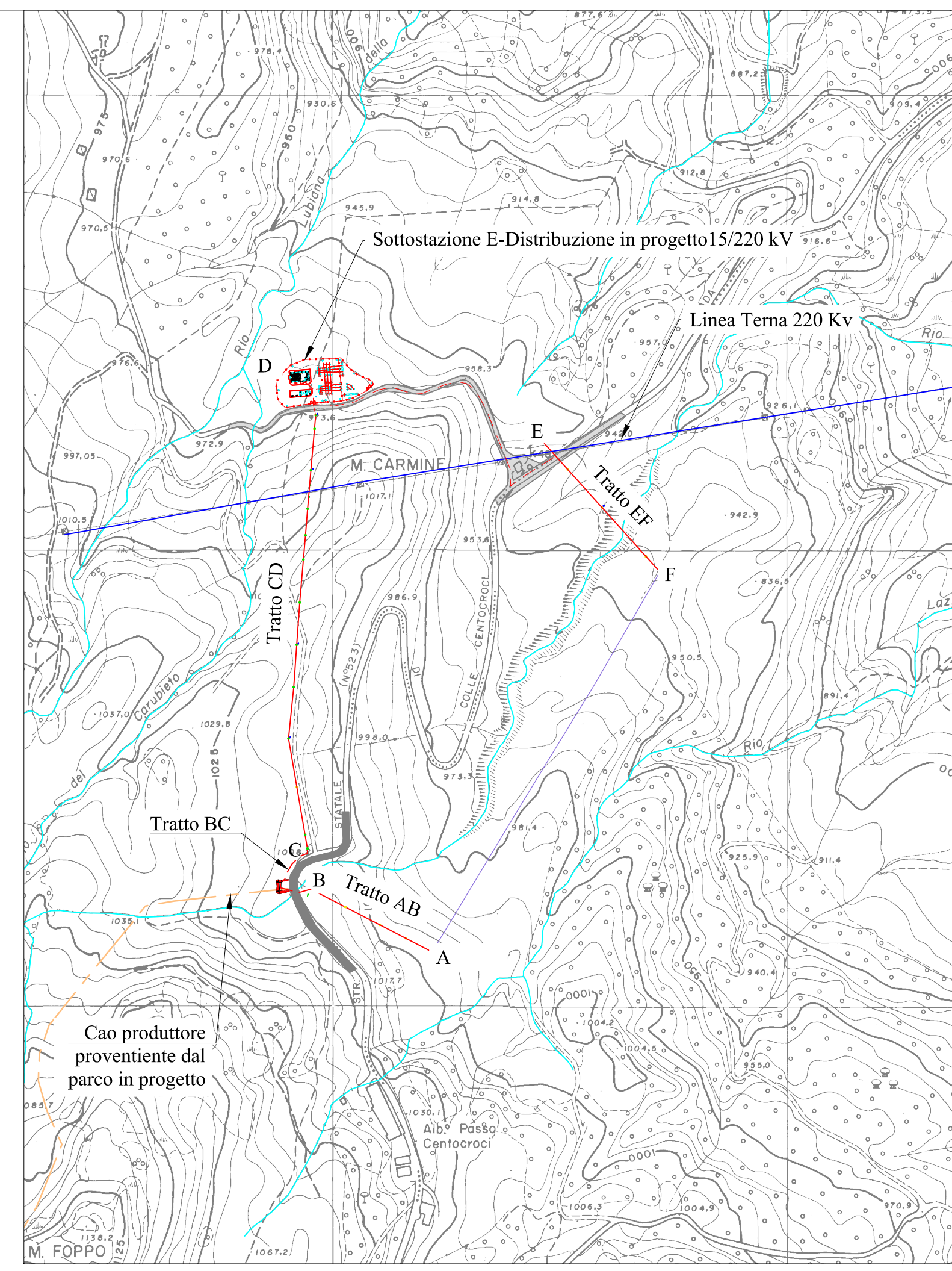
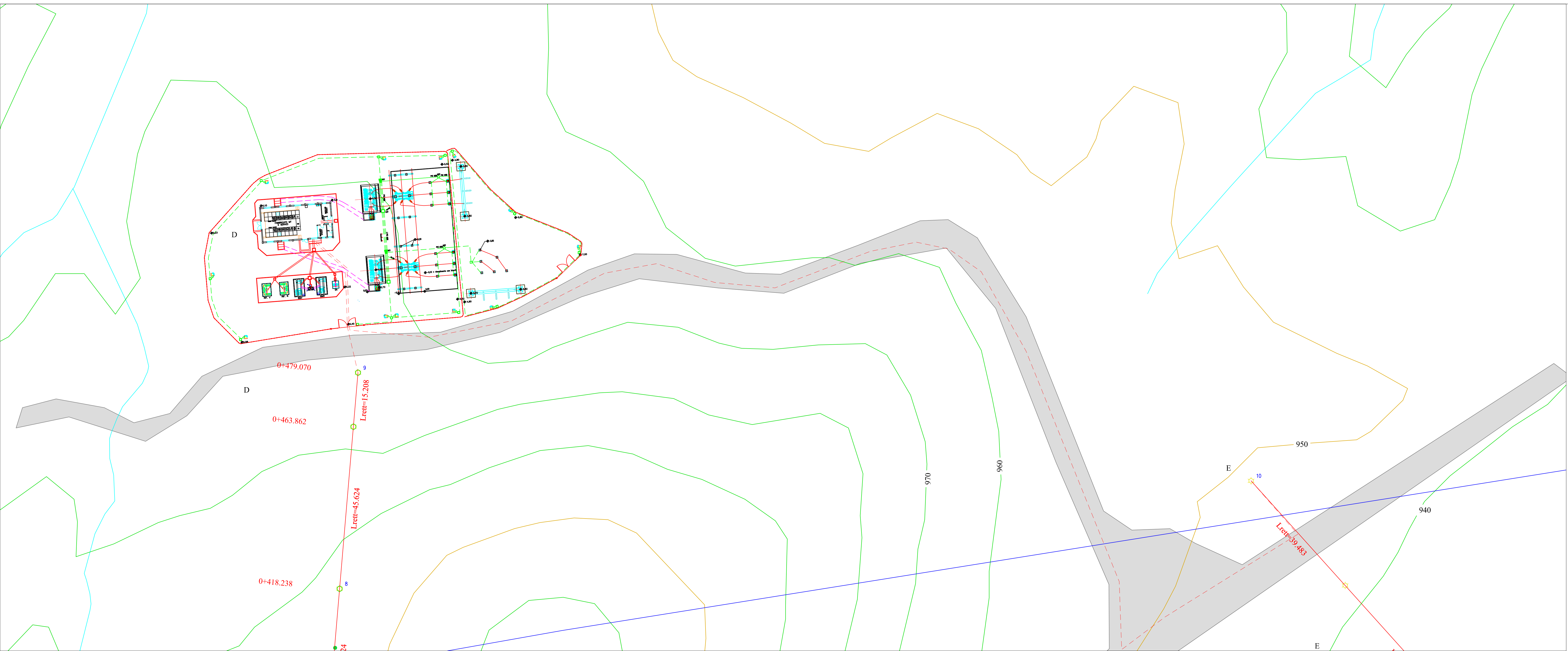

**IMPIANTO DI RETE PER LA CONNESSIONE
MT-15kV
DELL'IMPIANTO DI PRODUZIONE DI ENERGIA DA
FONTE RINNOVABILE EOLICA DENOMINATO
"MONTE FOPPO"**
Gea Energie Srl
Corso Sempione 33, 20145 Milano
Cf. e P.I. 07193110728

PROGETTO DEFINITIVO
LINEA MT 15 kV
TRATTO DE interrato

IDENTIFICAZIONE ELABORATO							
Livello Prog.	Codice GOAL	Tipo elab.	n° elab.	n° foglio	n° tot fogli	nome file	DATA
PD	200598232	-	30	04	5	TOR 30	Ago 2020
REVISIONI							
REV.	DATA	DESCRIZIONE				ESEGUITO	VERIFICATO
00	Ago 2020	Emissione per revisione				F.R.	A.C.
01	Ott 2020	1° Revisione				F.R.	A.C.

PROGETTAZIONE
DOTT. ING. FLAVIO FRIBURGO
ORDINE DEGLI INGEGNERI DELLA PROV. GENOVA
ISCRIZIONE D'ALBO N. 9611 A



GESTORE RETE ELETTRICA
ENEL DISTRIBUZIONE

RICHIEDENTE
GEA ENERGIE SRL

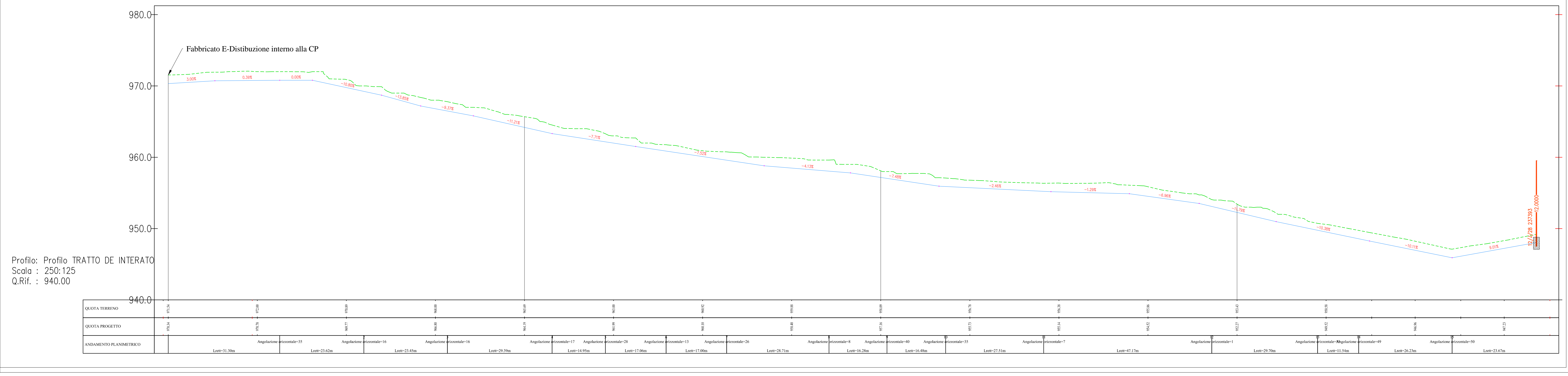

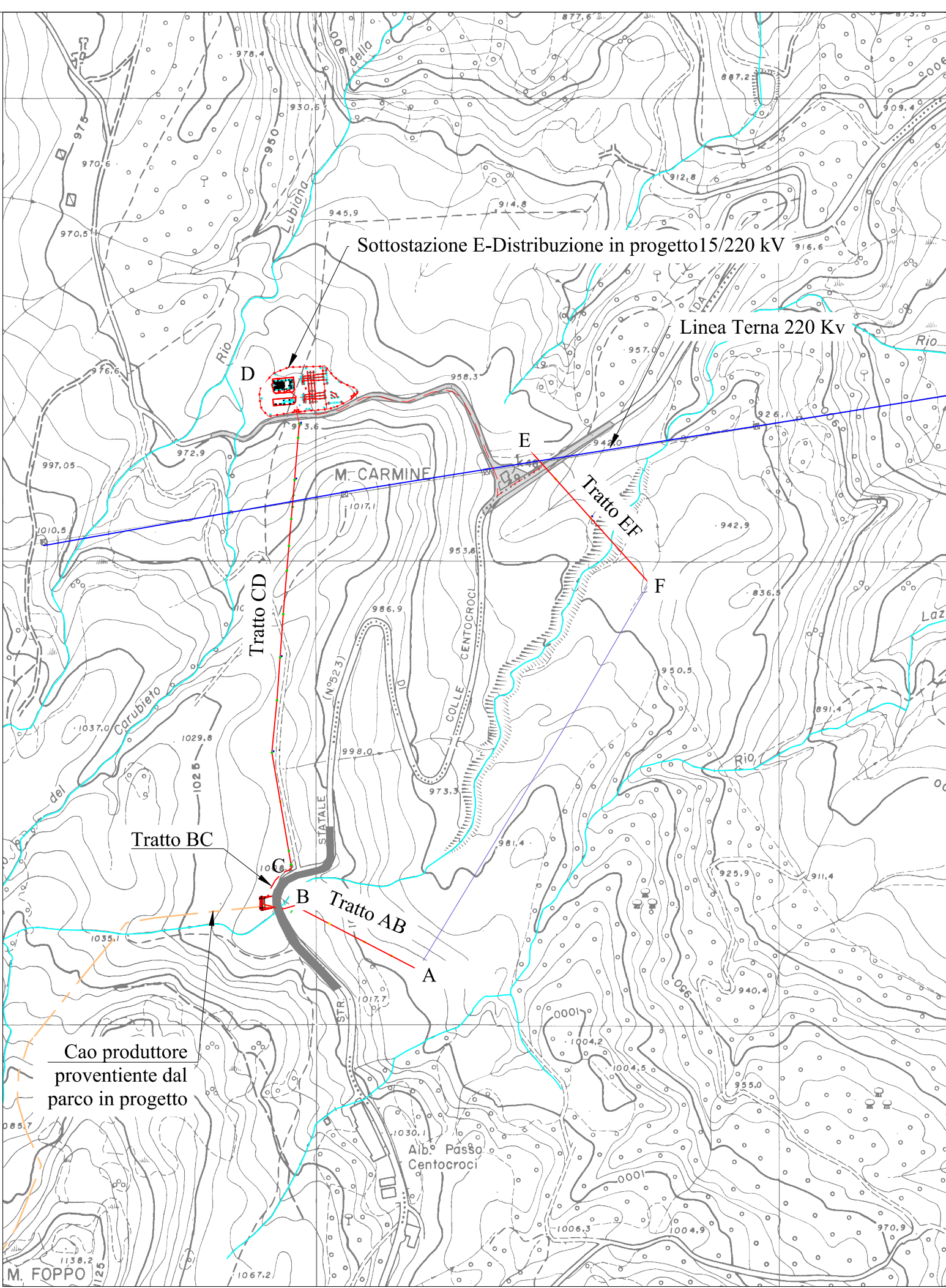
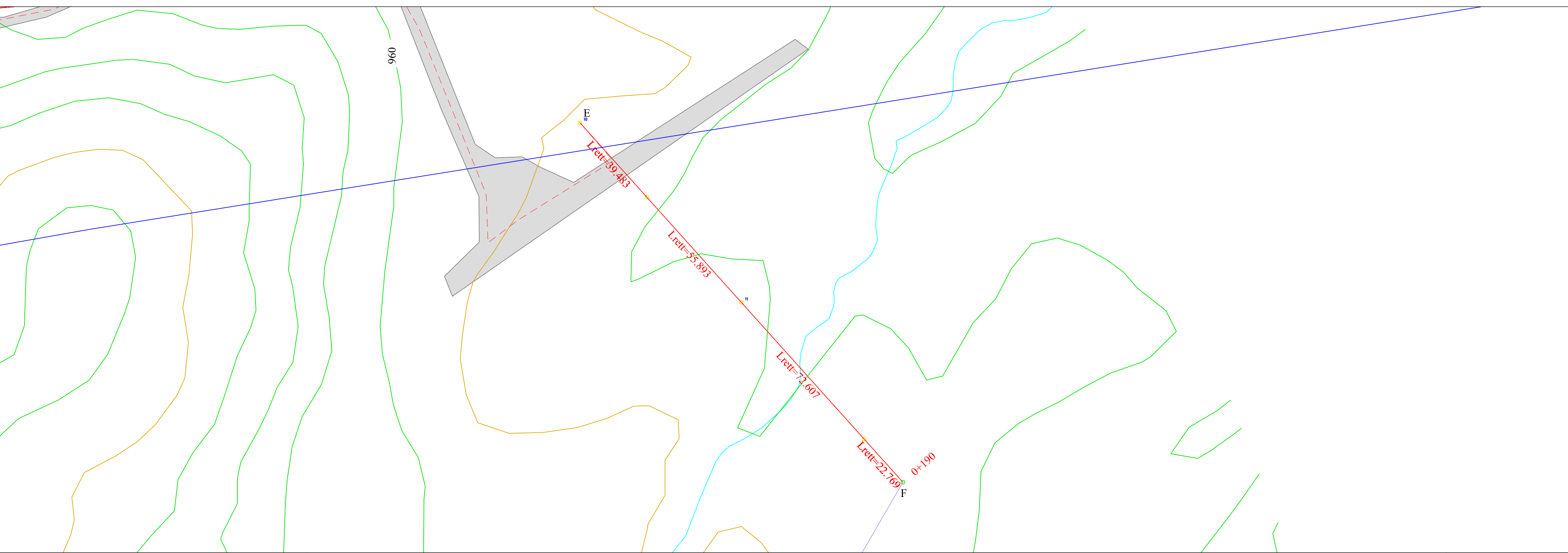

**IMPIANTO DI RETE PER LA CONNESSIONE
MT-15kV
DELL'IMPIANTO DI PRODUZIONE DI ENERGIA DA
FONTE RINNOVABILE EOLICA DENOMINATO
"MONTE FOPPO"
Gea Energie Srl
Corso Sempione 33, 20145 Milano
Cf. e P.I. 07193110728**

PROGETTO DEFINITIVO

LINEA MT 15 kV

TRATTO EF aereo

IDENTIFICAZIONE ELABORATO								
Livello Prog.	Codice GOAL	Tipo elab.	n° elab.	n° foglio	n° tot fogli	nome file	DATA	SCALA
PD	200598232	-	30	04	5	TOR 30	Ago 2020	1:500
REVISIONI								
REV.	DATA	DESCRIZIONE					ESEGUITO	VERIFICATO
00	Ago 2020	Emissione per revisione					F.R.	A.C.
01	Ott 2020	1° Revisione					F.R.	A.C.

PROGETTAZIONE
DOTT. ING. FLAVIO FRIBURGO
ORDINE DEGLI INGEGNERI DELLA PROVINCIA DI
GENOVA
ISCRIZIONE D'ALBO N. 9611 A

GESTORE RETE ELETTRICA
ENEL DISTRIBUZIONE

RICHIEDENTE
GEA ENERGIE SRL

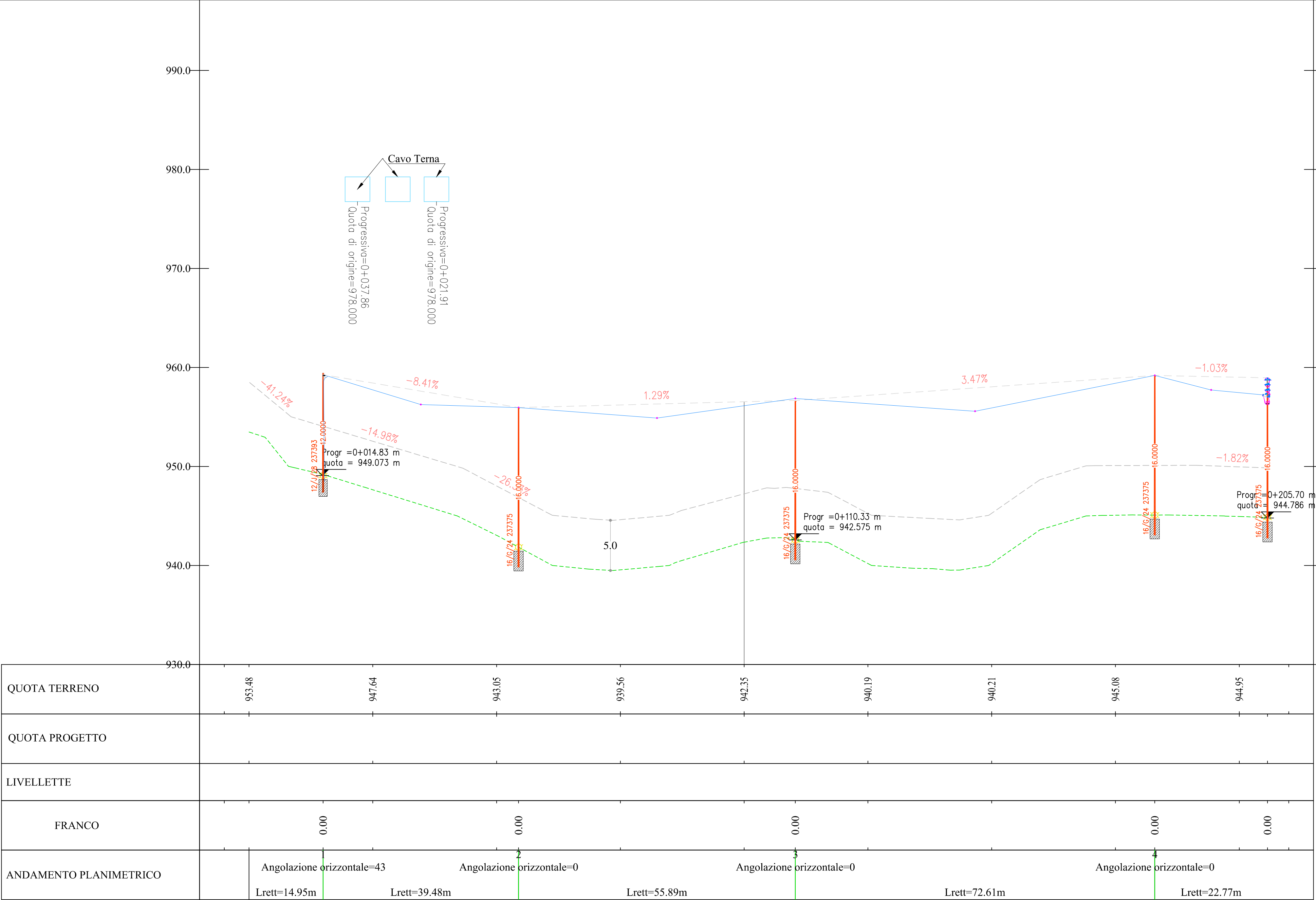

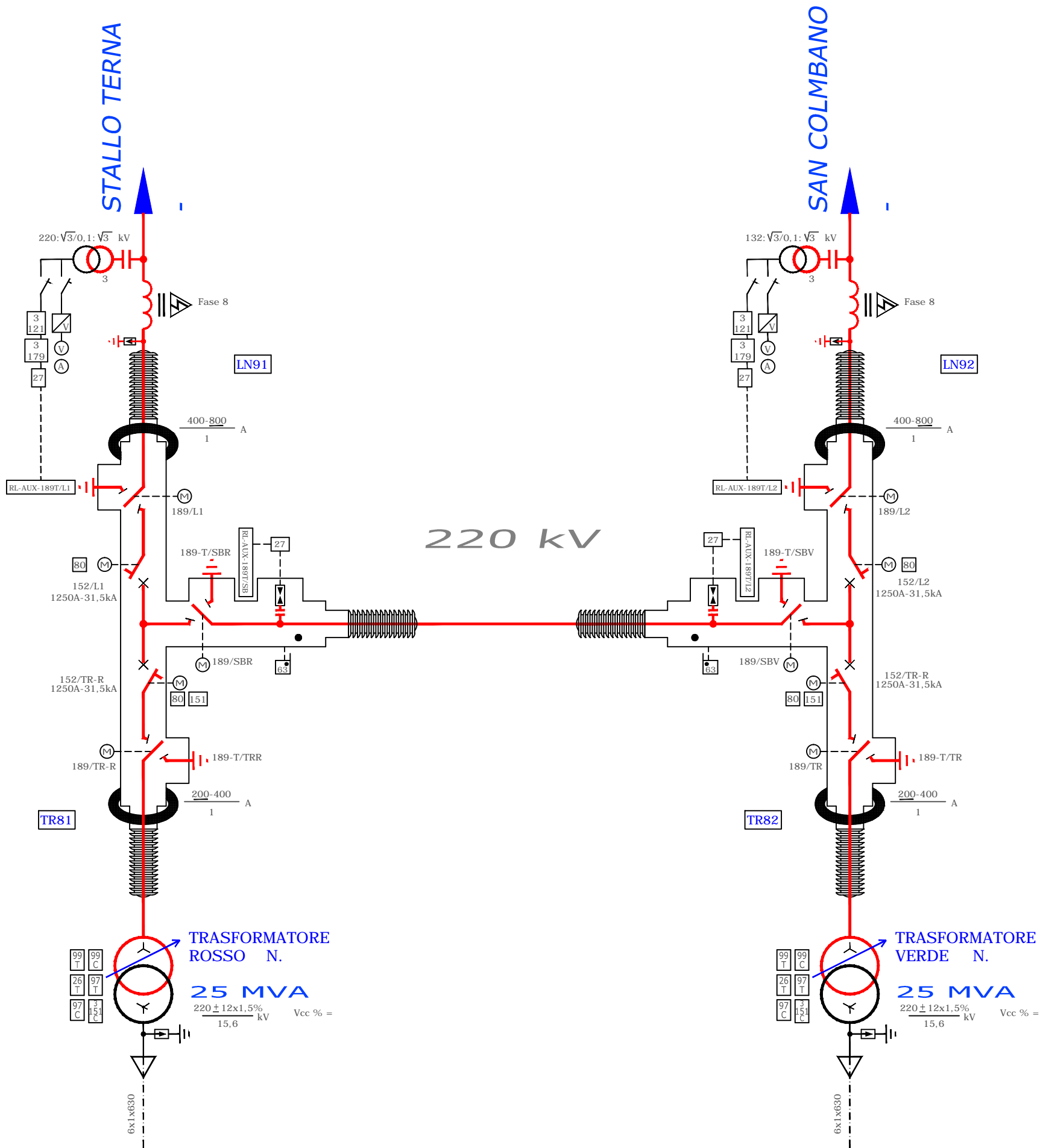

IMPIANTO DI RETE PER LA CONNESSIONE MT-15kV
DELL'IMPIANTO DI PRODUZIONE DI ENERGIA DA
FONTE RINNOVABILE EOLICA DENOMINATO
"MONTE FOPPO"
Gea Energie Srl
Corso Sempione 33, 20145 Milano
Cf. e P.I. 07193110728

PROGETTO DEFINITIVO

UNIFILARE AT

IDENTIFICAZIONE ELABORATO								
Livello Prog.	Codice GOAL	Tipo clab.	n° clab.	n° foglio	n° tot fogli	nome file	DATA	SCALA
PD	200598232	100	31	01	01	TOR 1-100	Sett .2020	1:10
REVISIONI								
REV.	DATA	DESCRIZIONE				ESEGUITO	VERIFICATO	APPROVATO
00	Giu.2020	1° emissione						

PROGETTAZIONE
DOTT. ING. FLAVIO FRIBURGO
ORDINE DEGLI INGEGNERI DELLA PROVINCIA DI GENOVA
ISCRIZIONE D'ALBO N. 9611A

GESTORE RETE ELETTRICA
ENEL DISTRIBUZIONE

RICHIEDENTE
GEA ENERGIE SRL

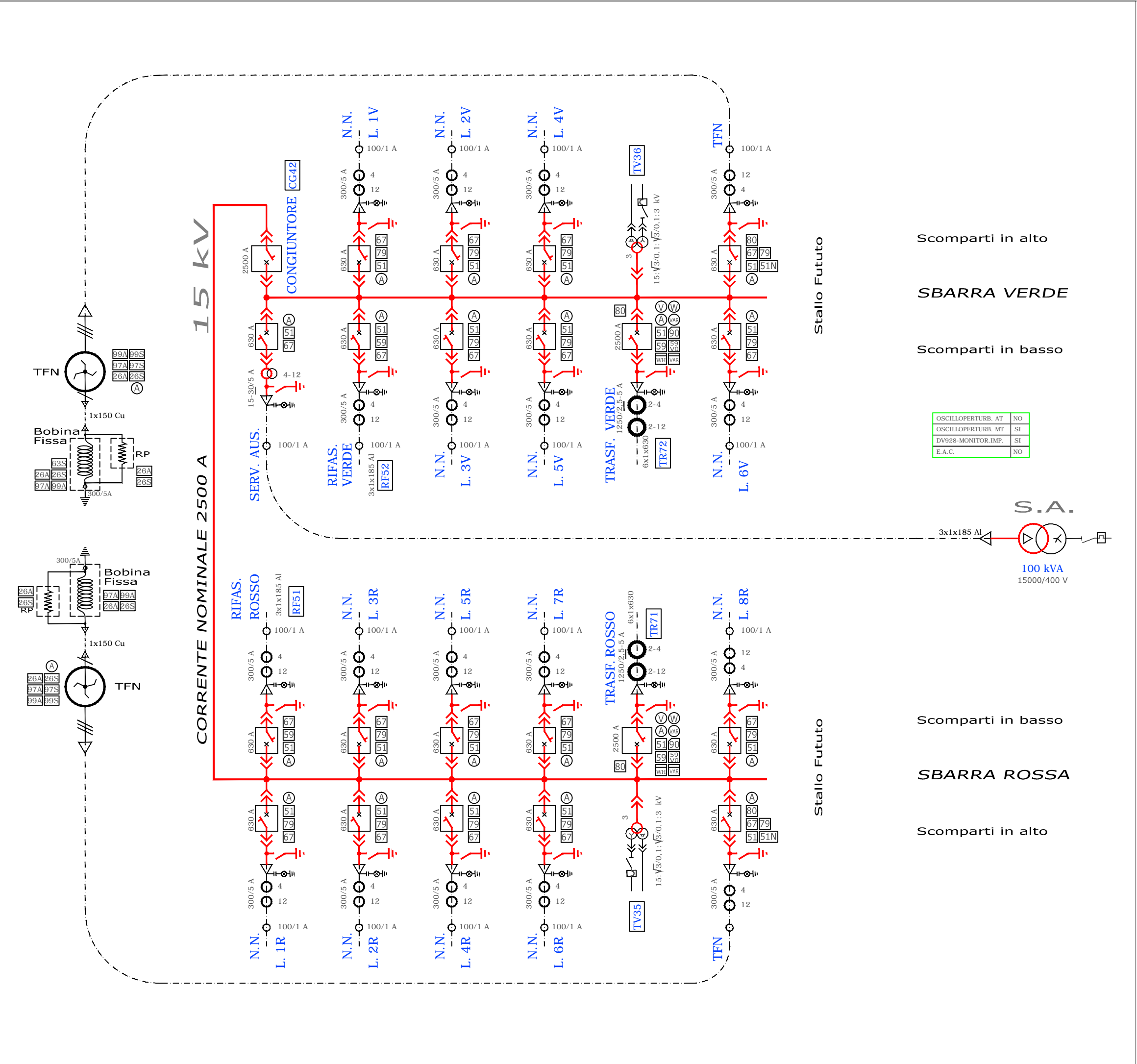

Scomparti in alto

SBARRA VERDE

Scomparti in basso

OSCILLOPERTURB. AT	NO
OSCILLOPERTURB. MT	SI
DV928-MONITOR.IMP.	SI
E.A.C.	NO

S.A.

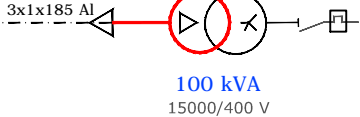

Scomparti in basso

SBARRA ROSSA

Scomparti in alto

IMPIANTO DI RETE PER LA CONNESSIONE MT-15kV
DELL'IMPIANTO DI PRODUZIONE DI ENERGIA DA
FONTE RINNOVABILE EOLICA DENOMINATO
"MONTE FOPPO"
Gea Energie Srl
Corso Sempione 33, 20145 Milano
Cf. e P.I. 07193110728

PROGETTO DEFINITIVO

UNIFILARE MT

IDENTIFICAZIONE ELABORATO									
Livello Prog.	Codice GOAL	Tipo elab.	n° elab.	n° foglio	n° tot fogli	nome file	DATA	SCALA	
PD	200598232	101	31	01	01	TOR 31-101	Sett .2020	1:10	

REVISIONI					
REV.	DATA	DESCRIZIONE	ESEGUITO	VERIFICATO	APPROVATO
00	Giù.2020	1° emissione			

PROGETTAZIONE

DOTT. ING. FLAVIO FRIBURGO
ORDINE DEGLI INGEGNERI DELLA PROVINCIA DI GENOVA
ISCRIZIONE D'ALBO N. 9611A

GESTORE RETE ELETTRICA
ENEL DISTRIBUZIONE

RICHIEDENTE
GEA ENERGIE SRL