

RF-VEGA: Richiesta di verifica di sussistenza di procedimenti di tutela ovvero di procedure di accertamento della sussistenza di beni Archeologici, Architettonici e Paesaggistici

Da **posta-certificata@telecompost.it** <posta-certificata@telecompost.it>

A **rf-vegasrl@pec.it** <rf-vegasrl@pec.it>

Data martedì 22 giugno 2021 - 15:52

Ricevuta di avvenuta consegna

Il giorno 22/06/2021 alle ore 15:52:44 (+0200) il messaggio

"RF-VEGA: Richiesta di verifica di sussistenza di procedimenti di tutela ovvero di procedure di accertamento della sussistenza di beni Archeologici, Architettonici e Paesaggistici" proveniente da "rf-vegasrl@pec.it"

ed indirizzato a: "mbac-sabap-pr@mailcert.beniculturali.it"

è stato consegnato nella casella di destinazione.

Identificativo messaggio: opec2941.20210622155228.19306.838.2.67@pec.aruba.it

postacert.eml

dati-cert.xml

smime.p7s

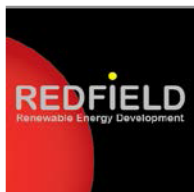

RF-VEGA SRL

Via Bottonaga, 4
25125 - Brescia (BS) ITALY

SOPRINTENDENZA ARCHEOLOGIA BELLE ARTI
PAESAGGIO PER LE PROVINCE DI PARMA E PIACENZA
piazza San Giovanni Paolo II, 5A - 43121 PARMA
PEC: mbac-sabap-pr@mailcert.beniculturali.it

Ns.rif: 30420_DA20_CP_SOPR

OGGETTO: Procedimento unico di Valutazione di Impatto Ambientale ai sensi del Capo III della L.R. 4/2018 e art. 27 bis d.Lgs. 152/2006 e s.m.i., e Autorizzazione Unica art. 12 D.Lgs. 387/2003 e s.m.i., relativo al progetto di un impianto di produzione di energia elettrica da fonti rinnovabili (Fotovoltaico) denominato "RF-VEGA" nonché le opere connesse ed il relativo elettrodotto di connessione alla Rete Elettrica Nazionale, avente potenza di 7,41 MWp (potenza in immissione 6,0 MW), in località Cascina Agazzara, SP 37, nel Comune di Sarmato (PC).

Richiesta di verifica di sussistenza di procedimenti di tutela ovvero di procedure di accertamento della sussistenza di beni Archeologici, Architettonici e Paesaggistici¹

Il sottoscritto **VINCOLI ALBERTO**, nato il 14/12/1979 a Brescia (BS), residente in Comune di Lumezzane (BS) – 25065 – Via Luigi Einaudi, 18, CF: VNCLRT79T14B157J, in qualità di Legale Rappresentante della Società **RF VEGA SRL**, con sede legale in Via Bottonaga n° 4, CAP 25125 Comune di BRESCIA, n. tel. 030 2420815 Fax 030 2475735 PEC rf-vegasrl@pec.it
C.F. 04214130983 P.IVA 04214130983 Nr. iscrizione al Registro Imprese BS-597467 Camera di Commercio di Brescia,

¹ art. 13.3 del DM Sviluppo Economico del 10/09/2010.

Comunica

alla Soprintendenza Archeologia, Belle Arti e Paesaggio di aver presentato ad Arpae Emilia Romagna istanza di Procedimento unico di Valutazione di Impatto Ambientale ai sensi del Capo III della L.R. 4/2018 e art. 27 bis d.Lgs. 152/2006 e s.m.i., e Autorizzazione Unica art. 12 D.Lgs. 387/2003 e s.m.i., relativo al progetto di un impianto di produzione di energia elettrica da fonti rinnovabili (Fotovoltaico) denominato “RF-VEGA” nonché le opere connesse ed il relativo elettrodotto di connessione alla Rete Elettrica Nazionale, avente potenza di 7,41 MWp (potenza in immissione 6,0 MW), in località Cascina Agazzara, SP 37, nel Comune di Sarmato (PC) **identificato catastalmente al foglio n.20 mappali n. 11 (parte), 21(parte), 24 (parte) foglio 21 mappali 4(parte), 5(parte), 6(parte),7(parte), 8 (parte) del Comune di Sarmato (PC),**

Chiede

l'espressione del parere sull'esistenza di procedimenti di tutela di Beni Architettonici e Paesaggistici ovvero di procedure di accertamento della sussistenza di beni Archeologici, in itinere alla data di presentazione dell'istanza di autorizzazione unica.

L'area, come individuata nel PRG vigente nonché nel PTCP, non ricade in alcuna area di interesse archeologico né nei siti elencati nello “Schedario topografico dei ritrovamenti archeologici nei territori di Placentia e Velleia” compilato dalla Soprintendenza all'archeologia per la Regione Emilia Romagna.

L'intera area, tra gli anni 2003 e 2011, è stata interessata da attività estrattiva in base all'autorizzazione Comunale prot. N° 2354/2002 del 30/004/2003 e successive proroghe, con superficie lorda del comparto pari a circa 28 ha e una profondità di scavo pari a 3,90 m. Si segnala che durante l'escavazione non sono mai stati rinvenuti reperti archeologici.

Per ogni esigenza si faccia riferimento all'intera documentazione progettuale allegata all'istanza di AU.



RF-VEGA SRL

Via Bottonaga, 4
25125 - Brescia (BS) ITALY

Per qualsiasi comunicazione il referente tecnico della pratica autorizzativa è:

Ing. Pietro Castioni

e.mail: p.castioni@redfield.it

PEC: rf-vegasrl@pec.it

tel. 0302420815

Mob. 348 5108473

In fede

Il legale rappresentante

RF-VEGA SRL
Via Bottonaga, 4
25125 BRESCIA (BS)
P.IVA e C.F. 04214130983

Brescia, 31 Marzo 2021

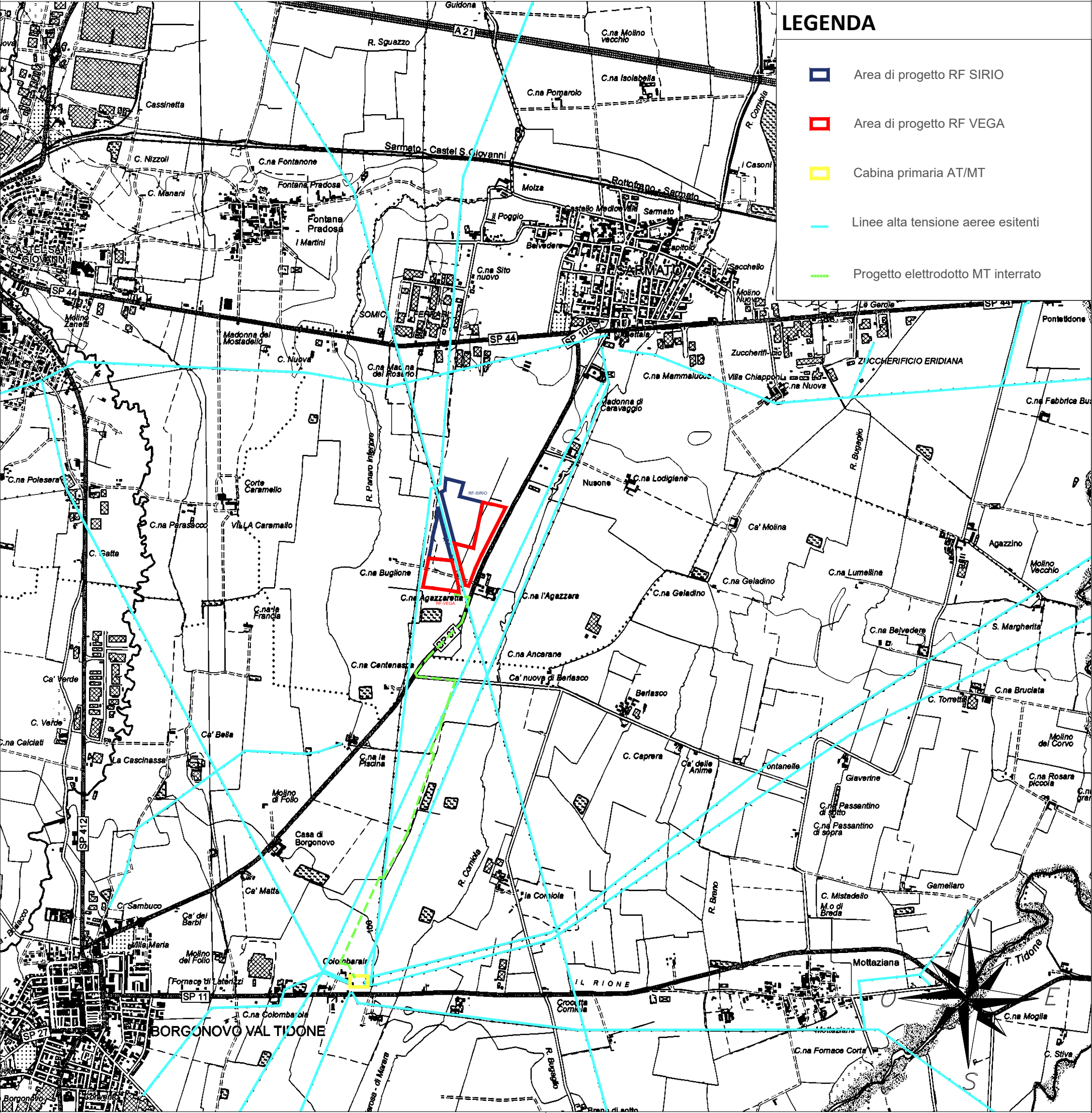

Ubicazione intervento
COMUNE DI SARMATO (PC)
Località Cascina Agazzara, presso SP37

Istanze
V.I.A. L.R. 4/2018, art.27bis D.Lgs.152/2006 e ss.mm.ii.
A.U. art.12 D.Lgs. 29/12/2003 n° 387 e ss.mm.ii.

Progetto
Progetto definitivo per la realizzazione di un nuovo impianto fotovoltaico a terra denominato "RF VEGA" di potenza pari a 7,41 MWp e relativo elettrodotto per la connessione alla RTN

Proponente

RF-VEGA SRL

Via Bottonaga 4 - 25125 Brescia (Bs) - Italia
P.Iva /C.F. 04214130983



Codice documento
30420_T01

Titolo documento
INQUADRAMENTO CTR

Progettazione



SISTHEMA ENGINEERING S.R.L.
Società di Ingegneria Integrata
4, via Bottonaga - 25125 Brescia, (Bs) - Italia



Cert. n° 32103



Revisione Elaborato

N. REV.	DATA REV.	DESCRIZIONE REVISIONE	REDAZIONE	APPROVAZIONE
0	31/03/2021	Prima emissione	FC	PC

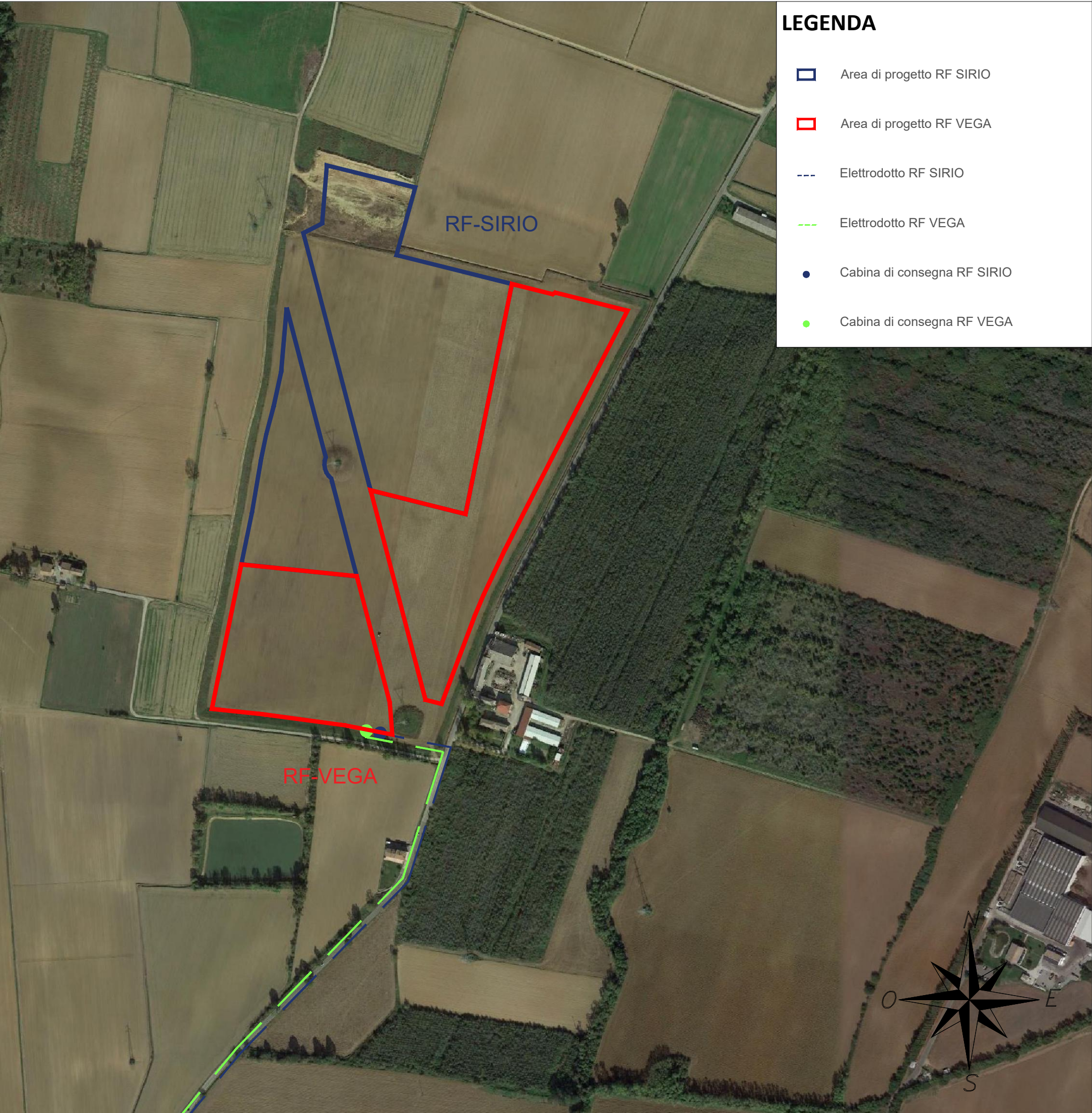

Ubicazione intervento

COMUNE DI SARMATO (PC)

Località Cascina Agazzara, presso SP37

Istanze

V.I.A. L.R. 4/2018, art.27bis D.Lgs.152/2006 e ss.mm.ii.

A.U. art.12 D.Lgs. 29/12/2003 n° 387 e ss.mm.ii.

Progetto

Progetto definitivo per la realizzazione di un nuovo impianto fotovoltaico a terra denominato "RF VEGA" di potenza pari a 7,41 MWp e relativo elettrodotto per la connessione alla RTN

Proponente

RF-VEGA SRL

Via Bottonaga 4 - 25125 Brescia (Bs) - Italia
P.Iva /C.F. 04214130983

Codice documento

30420_T02

Titolo documento

INQUADRAMENTO ORTOFOTOGRAFICO

Progettazione

SISTHEMA ENGINEERING S.R.L.
Società di Ingegneria Integrata
4, via Bottonaga - 25125 Brescia, (Bs) - Italia

Cert. n° 32103

Revisione Elaborato

N. REV.	DATA REV.	DESCRIZIONE REVISIONE	REDAZIONE	APPROVAZIONE
0	31/03/2021	Prima emissione	FC	PC

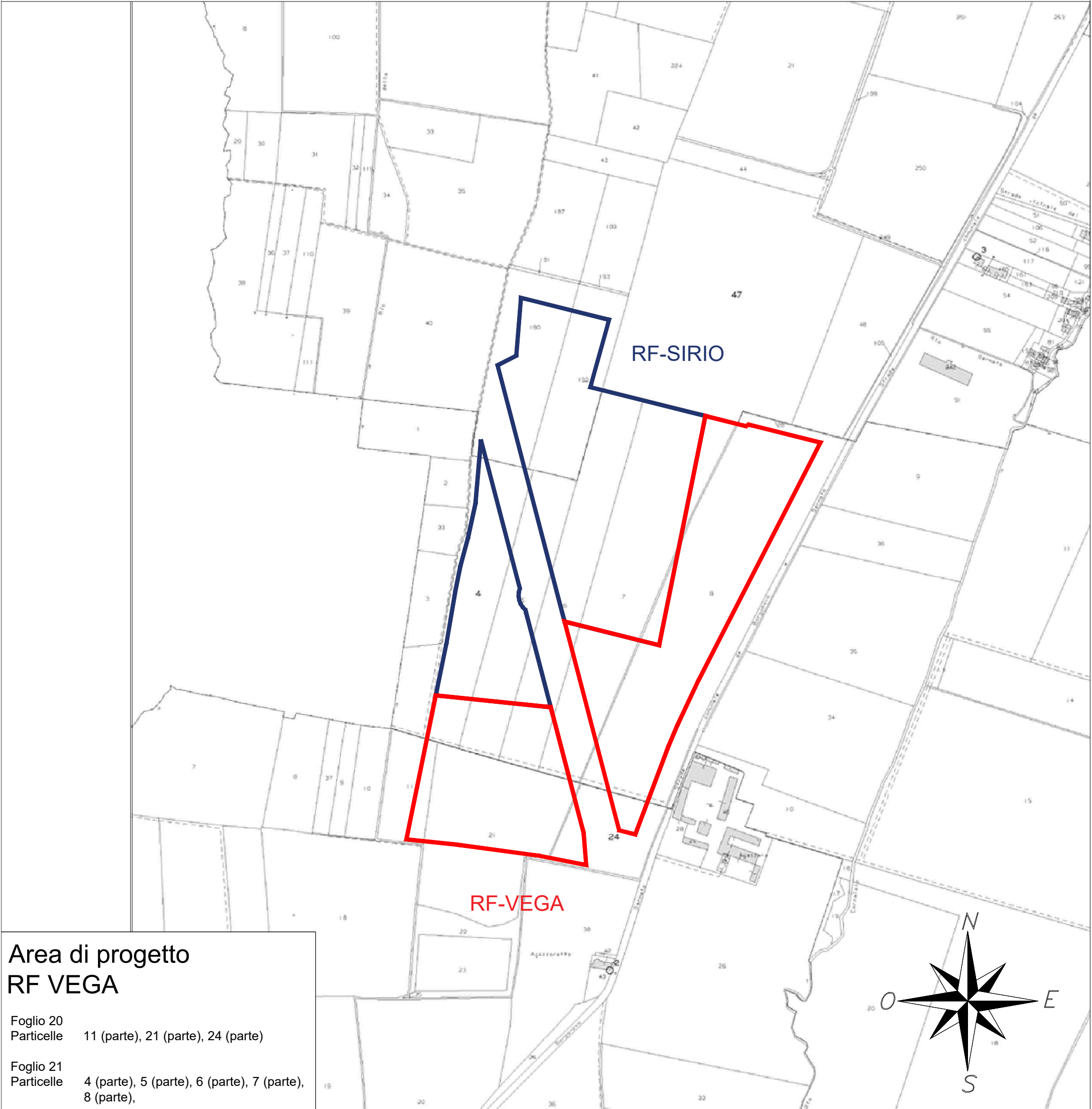

Area di progetto
RF VEGA

Foglio 20
Particelle 11 (parte), 21 (parte), 24 (parte)

Foglio 21
Particelle 4 (parte), 5 (parte), 6 (parte), 7 (parte), 8 (parte),

Ubicazione intervento
COMUNE DI SARMATO (PC)
Località Cascina Agazzara, presso SP37

Istanze
V.I.A. L.R. 4/2018, art.27bis D.Lgs.152/2006 e ss.mm.ii.
A.U. art.12 D.Lgs. 29/12/2003 n° 387 e ss.mm.ii.

Progetto
Progetto definitivo per la realizzazione di un nuovo impianto fotovoltaico a terra denominato "RF VEGA" di potenza pari a 7,41 MWp e relativo elettrodotto per la connessione alla RTN

Proponente
RF-VEGA SRL
Via Bottonaga 4 - 25125 Brescia (Bs) - Italia
P.Iva /C.F. 04214130983



Codice documento
30420_T03

Titolo documento
INQUADRAMENTO CATASTALE

Progettazione



SISTHEMA ENGINEERING S.R.L.
Società di Ingegneria Integrata
4, via Bottonaga - 25125 Brescia, (Bs) - Italia



Cert. n° 32103

Revisione Elaborato

N. REV.	DATA REV.	DESCRIZIONE REVISIONE	REDAZIONE	APPROVAZIONE
0	31/03/2021	Prima emissione	FC	PC



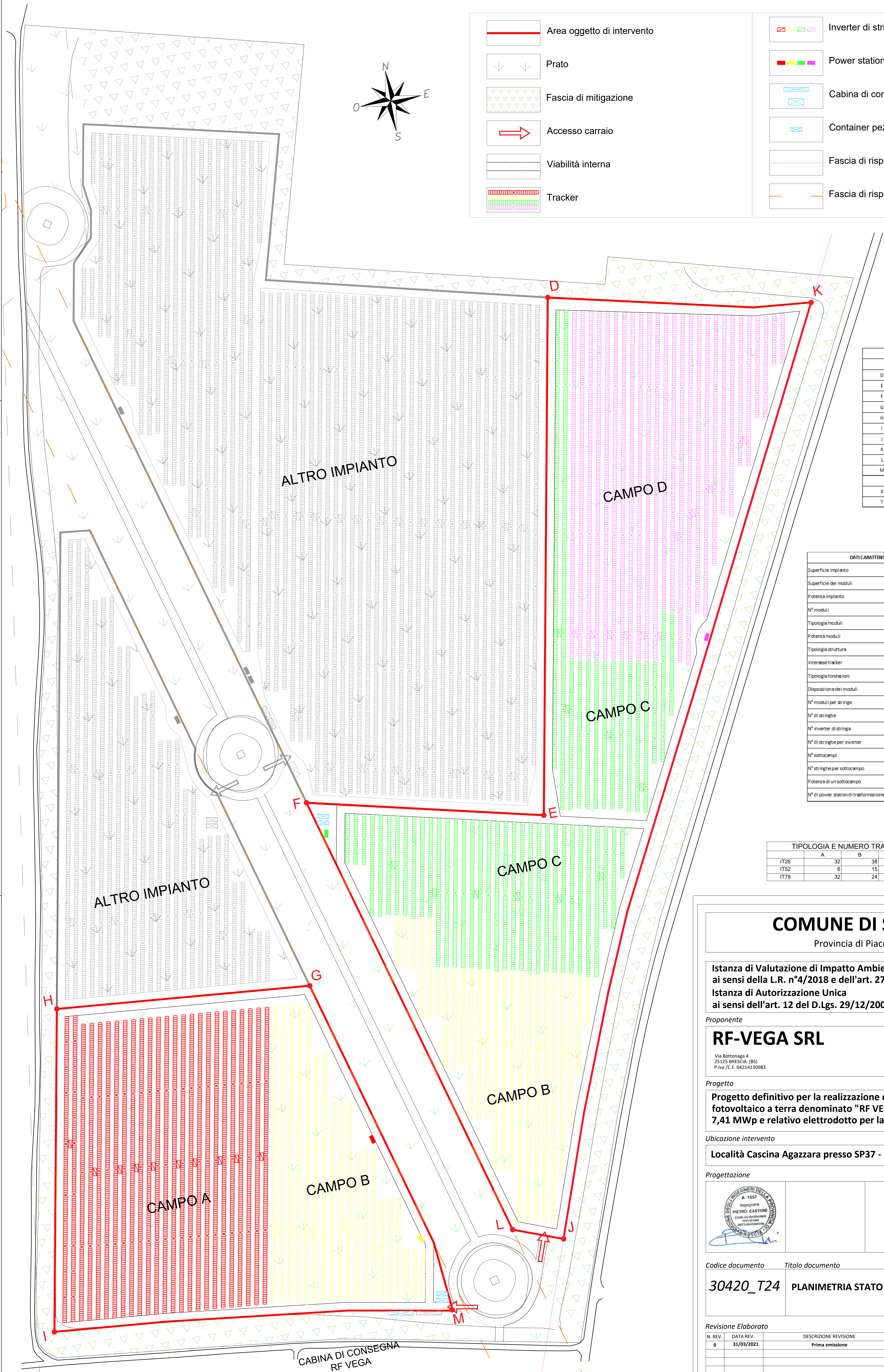

Coordinate del sistema WGS84		
	N	E
D	45° 02' 41,66"	9° 28' 46,55"
E	45° 02' 32,01"	9° 28' 43,49"
F	45° 02' 33,39"	9° 28' 39,59"
G	45° 02' 29,17"	9° 28' 38,34"
H	45° 02' 29,93"	9° 28' 30,60"
I	45° 02' 23,32"	9° 28' 28,90"
J	45° 02' 21,88"	9° 28' 42,91"
K	45° 02' 40,40"	9° 28' 54,88"
L	45° 02' 24,08"	9° 28' 41,38"
M	45° 02' 22,26"	9° 28' 38,61"
Coordinate del sistema UTM 32 T		
X	53767671	
Y	4987816.236	

DATI CARATTERISTICI IMPIANTO FOTOVOLTAICO		
Superficie impianto	ha	10,27
Superficie dei moduli	ha	3,68
Potenza impianto	MW	7,410 MW
N° moduli	n°	14.820
Tipologia moduli	monocristallini bifacciali	
Potenza moduli	W	500
Tipologia strutture	tracker monoscassali / N-S	
Interasse tracker	m	5
Tipologia fondazioni	pali infissi nel terreno (senza fondazioni in c/c)	
Disposizione dei moduli	1 modulo portrait	
N° moduli per stringa	n°	26
N° di stringhe	n°	570
N° inverter di stringa	n°	10; 10; 10; 10
N° di stringhe per inverter	n°	15; 14; 14; 14
N° sottocampi	n°	4
N° stringhe per sottocampo	n°	150; 140; 140; 140
Potenza di un sottocampo	KW	1950; 1820; 1820; 1820
N° di power station di trasformazione MT	n°	4

TIPOLOGIA E NUMERO TRACKER CAMPO RF-VEGA						
	A	B	C	D	TOT	
IT26	32	38	54	12	136	
IT52	6	15	13	0	34	
IT78	32	24	20	46	122	

COMUNE DI SARMATO

Provincia di Piacenza

Istanza di Valutazione di Impatto Ambientale
ai sensi della L.R. n°4/2018 e dell'art. 27 bis D.Lgs.152/2006 e ss.mm.ii.
Istanza di Autorizzazione Unica
ai sensi dell'art. 12 del D.Lgs. 29/12/2003 n° 387 e ss.mm.ii

Proponente

RF-VEGA SRL

Via Bottanaga 4
25125 BRESCIA (BS)
P.Iva / C.F. 04214130983

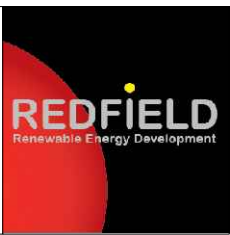

Progetto

Progetto definitivo per la realizzazione di un nuovo impianto
fotovoltaico a terra denominato "RF VEGA" di potenza pari a
7,41 MWp e relativo elettrodotto per la connessione alla RTN

Ubicazione intervento

Località Cascina Agazzara presso SP37 - Comune di Sarmato (PC)

Progettazione



SISTHEMA
ENGINEERING S.R.L.
Società di Ingegneria Integrata
4, Via Bottanaga
25125 Brescia, (Bs) - Italia



Codice documento

Titolo documento

30420_T24

PLANIMETRIA STATO DI PROGETTO

Revisione Elaborato

N. REV.	DATA REV.	DESCRIZIONE REVISIONE	REDAZIONE	APPROVAZIONE
0	31/03/2021	Prima emissione	FC	PC